

**REGIA NAȚIONALĂ A PĂDURILOR – ROMSILVA**

**Institutul de Cercetări și Amenajări Silvice – Stațiunea Oradea**



**MEMORIU DE PREZENTARE A AMENAJAMENTULUI  
OCOLULUI SILVIC GURAHONȚ**

**pentru evaluarea adecvată a efectelor potențiale  
asupra ariilor naturale protejate de interes național,  
a siturilor de interes comunitar și a ariilor de  
protecție specială avifaunistică**

**DIRECȚIA SILVICĂ ARAD  
JUDEȚUL ARAD**

**2015**

## CUPRINS

1. Conservarea biodiversității la nivel european.....	3
2. Amenajamentul silvic instrument de gestionare durabilă.....	4
3. Descrierea amenajamentului silvic al O.S. Gurahonț.....	5
4. Arii naturale protejate de interes național și situri Natura 2000 care fac parte din fondul forestier proprietate publică a statului administrat de O.S. Gurahonț.....	90
4.1. Arii naturale protejate de interes național care fac parte din fondul forestier proprietate publică a statului administrat de O.S. Gurahonț.....	90
4.2. Situri Natura 2000 de interes comunitar care fac parte din fondul forestier proprietate publică a statului administrat de O.S. Gurahonț.....	92
5. Specii și habitate de interes comunitar din ariile naturale protejate situate în fondul forestier proprietate publică a statului administrat de O.S. Gurahonț.....	127
6. Legătura dintre amenajamentul silvic al O.S. Gurahonț și managementul conservării ariilor naturale protejate din zonă.....	148
7. Estimarea impactului potențial al amenajamentului silvic al O.S. Gurahonț asupra speciilor și habitatelor din ariile naturale protejate din zonă.....	149
Anexe.....	153

## 1. CONSERVAREA BIODIVERSITĂȚII LA NIVEL EUROPEAN

Conservarea, protecția și îmbunătățirea calității mediului, inclusiv conservarea habitatelor naturale și a speciilor de faună și floră sălbatică, sunt obiective comunitare esențiale și de interes general. Întrucât s-a constatat că pe teritoriul european al statelor membre, habitatele naturale se află, în multe cazuri, într-un proces de deteriorare și din ce în ce mai multe specii sălbatice sunt periclitate și pentru că habitatele și speciile amenințate fac parte din patrimoniul natural al Comunității, iar pericolele care le amenință sunt adesea de natură transfrontalieră, a fost necesar să fie adoptate reglementări comunitare de conservare a acestora.

Directiva Consiliului Europei 92/43/EEC, din 21.05.1992, referitoare la conservarea habitatelor naturale, a florei și faunei sălbatice („Directiva Habitate”) are ca scop principal tocmai promovarea menținerii biodiversității la nivel european, dar cu luarea în considerare și a condițiilor economice, sociale, culturale și a aspectelor regionale și locale, contribuind astfel la atingerea obiectivului mai general al dezvoltării durabile; întrucât respectiva menținere a biodiversității presupune uneori perpetuarea sau chiar încurajarea activităților umane. În mod similar, Directiva Consiliului Europei 79/409/EEC („Directiva Păsări”), din 2.04.1979, se referă la speciile de păsări sălbatice și la habitatele acestora.

Prin aceste directive, anumite tipuri de habitate naturale și anumite specii amenințate au fost desemnate ca priorități, urmărindu-se ca măsurile de conservare a lor să poată fi puse în aplicare cât mai repede. Pentru a menține sau a readuce habitatele naturale sau speciile sălbatice de importanță comunitară la un stadiu corespunzător de conservare, s-a considerat necesar să se desemneze arii speciale de conservare (potrivit “Directivei Habitate”) și arii de protecție specială avifaunistică (potrivit “Directivei Păsări”), astfel încât să se creeze o rețea ecologică europeană coerentă, conform unui program bine stabilit.

Rețeaua ecologică „Natura 2000” reunește siturile care adăpostesc tipuri de habitate naturale enumerate în anexa I și habitatele speciilor enumerate în anexa II din “Directiva Habitate”, precum și siturile care includ habitatele speciilor de păsări enumerate în anexa I din “Directiva Păsări” și, în cazul speciilor migratoare, zone de înmulțire, de schimbare a penelor, de iernare și puncte de popas de-a lungul rutelor lor de migrare.

## 2. AMENAJAMENTUL SILVIC INSTRUMENT DE GESTIONARE DURABILĂ

Amenajarea pădurilor are drept scop organizarea, modelarea și conducerea structural-funcțională a pădurilor, în conformitate cu sarcinile complexe de ordin social, ecologic sau economic ale gospodăriei silvice. Pentru acestea, amenajamentul are la bază următoarele principii:

Principiul continuității. Care reflectă preocuparea continuă de a asigura condițiile necesare pentru gestionarea durabilă a pădurilor (privită ca administrare și utilizare a ecosistemelor forestiere astfel încât să li se mențină sau amelioreze biodiversitatea, productivitatea, capacitatea de regenerare și sănătatea și să li se asigure, pentru prezent și viitor, capacitatea de a exercita funcții multiple – ecologice, economice și sociale – la nivel local și regional, fără a genera prejudicii altor sisteme), astfel încât acestea să ofere societății, permanent și la un nivel cât mai ridicat, produse lemnoase și de altă natură, precum și servicii de protecție și sociale;

Principiul eficacității funcționale. Acesta exprimă preocuparea permanentă pentru creșterea capacităților de producție și protecție a pădurilor precum și pentru o optimă punere în valoare a acestora, asigurându-se echilibrul corespunzător între aspectele de ordin ecologic, economic și social, cu cele mai mici costuri posibile;

Principiul conservării și ameliorării biodiversității. Prin care se urmărește conservarea și ameliorarea biodiversității la cele patru niveluri ale acesteia (intraspecifică, interspecifică, ecosistemică și al peisajelor), în scopul maximizării stabilității și a potențialului polifuncțional al pădurilor.

### **3. DESCRIEREA AMENAJAMENTULUI SILVIC AL O.S. GURAHONȚ**

Ocolul Silvic Gurahonț face parte din Direcția Silvică Arad, din cadrul Regiei Naționale a Pădurilor - ROMSILVA.

Fondul forestier proprietate publică a statului în suprafață de 15601,63 ha administrat de O.S. Gurahonț cuprinde pădurile proprietate publică a statului situate în zona colinară și de munte din vestul țării, în bazinul superior al râului Crișul Alb, pe versantul drept (UP II, IV, VI, VII%) și pe versantul stâng (UP III, V, VII%), în partea nord-estică a județului Arad. Teritoriul ocolului este situat în depresiunea Gurahonț-Almaș, ocupând prelungirile sudice ale Munților Codru – Moma (UP II, IV, VI, VII%) respectiv partea nordică a Munților Zarandului (UP III, V, VII%).

Ocolul este împărțit în 6 unități de producție (U.P. II-VII) cu acces direct la șoseaua națională (DN79A) Chișineu Criș – Ineu - Vârfurile. Din punct de vedere administrativ suprafața ocolului este situată în județele Arad, pădurile fiind situate pe raza comunelor: Gurahonț, Pleșcuța, Brazii, Vârfurile, Hălmașiu, Hălmașel și Bihor, comunele Cărpinet și Criștioru de Jos.

Coordonatele în sistem Stereo 70 ale poligonului care include teritoriul O.S. Gurahonț sunt prezentate în tabelul 1. Punctele respective au fost luate pe conturul fondului forestier proprietate publică a statului.

**Tabel nr. 1 - Coordonatele O.S. Gurahonț****Coordonate Stereo 70 O.S. Gurahonț**

Numar punct	Coordonatele punctelor (m)		Trup padure	Parcela
	X	Y		
<b>UP II Zîmbru</b>				
1	537101.44	296379.38	Valea Raiului	1-2,6-8,13,14,144-149,171
2	537151.39	296255.05	Valea Raiului	1-2,6-8,13,14,144-149,171
3	537207.73	296174.73	Valea Raiului	1-2,6-8,13,14,144-149,171
4	537244.34	296131.36	Valea Raiului	1-2,6-8,13,14,144-149,171
5	537258.13	296160.36	Valea Raiului	1-2,6-8,13,14,144-149,171
6	537289.67	296200.44	Valea Raiului	1-2,6-8,13,14,144-149,171
7	537329.62	296194.04	Valea Raiului	1-2,6-8,13,14,144-149,171
8	537362.44	296193.50	Valea Raiului	1-2,6-8,13,14,144-149,171
9	537438.12	296144.28	Valea Raiului	1-2,6-8,13,14,144-149,171
10	537492.23	296130.76	Valea Raiului	1-2,6-8,13,14,144-149,171
11	537549.30	296135.32	Valea Raiului	1-2,6-8,13,14,144-149,171
12	537534.94	296157.00	Valea Raiului	1-2,6-8,13,14,144-149,171
13	537543.83	296178.55	Valea Raiului	1-2,6-8,13,14,144-149,171
14	537518.68	296194.98	Valea Raiului	1-2,6-8,13,14,144-149,171
15	537507.95	296228.74	Valea Raiului	1-2,6-8,13,14,144-149,171
16	537456.69	296230.85	Valea Raiului	1-2,6-8,13,14,144-149,171
17	537418.49	296248.51	Valea Raiului	1-2,6-8,13,14,144-149,171
18	537382.16	296286.69	Valea Raiului	1-2,6-8,13,14,144-149,171
19	537355.57	296303.47	Valea Raiului	1-2,6-8,13,14,144-149,171
20	537363.44	296341.12	Valea Raiului	1-2,6-8,13,14,144-149,171
21	537400.05	296343.16	Valea Raiului	1-2,6-8,13,14,144-149,171
22	537410.30	296358.98	Valea Raiului	1-2,6-8,13,14,144-149,171
23	537481.15	296371.49	Valea Raiului	1-2,6-8,13,14,144-149,171
24	537558.80	296400.15	Valea Raiului	1-2,6-8,13,14,144-149,171
25	537656.29	296438.18	Valea Raiului	1-2,6-8,13,14,144-149,171
26	537741.73	296523.92	Valea Raiului	1-2,6-8,13,14,144-149,171
27	537808.07	296480.76	Valea Raiului	1-2,6-8,13,14,144-149,171
28	537886.96	296452.87	Valea Raiului	1-2,6-8,13,14,144-149,171
29	537968.93	296453.83	Valea Raiului	1-2,6-8,13,14,144-149,171
30	537980.29	296471.06	Valea Raiului	1-2,6-8,13,14,144-149,171
31	538004.67	296465.07	Valea Raiului	1-2,6-8,13,14,144-149,171
32	538002.99	296421.94	Valea Raiului	1-2,6-8,13,14,144-149,171
33	538035.36	296384.75	Valea Raiului	1-2,6-8,13,14,144-149,171
34	538047.99	296389.82	Valea Raiului	1-2,6-8,13,14,144-149,171
35	538069.83	296384.87	Valea Raiului	1-2,6-8,13,14,144-149,171
36	538096.15	296404.83	Valea Raiului	1-2,6-8,13,14,144-149,171
37	538157.58	296397.14	Valea Raiului	1-2,6-8,13,14,144-149,171
38	538154.03	296407.88	Valea Raiului	1-2,6-8,13,14,144-149,171
39	538153.67	296418.42	Valea Raiului	1-2,6-8,13,14,144-149,171
40	538097.11	296421.19	Valea Raiului	1-2,6-8,13,14,144-149,171
41	538097.37	296454.57	Valea Raiului	1-2,6-8,13,14,144-149,171
42	538092.40	296484.73	Valea Raiului	1-2,6-8,13,14,144-149,171
43	538088.69	296512.39	Valea Raiului	1-2,6-8,13,14,144-149,171
44	538073.02	296529.00	Valea Raiului	1-2,6-8,13,14,144-149,171
45	538044.23	296565.08	Valea Raiului	1-2,6-8,13,14,144-149,171
46	537995.35	296628.75	Valea Raiului	1-2,6-8,13,14,144-149,171
47	537957.54	296686.86	Valea Raiului	1-2,6-8,13,14,144-149,171
48	537906.44	296660.70	Valea Raiului	1-2,6-8,13,14,144-149,171
49	537875.61	296653.03	Valea Raiului	1-2,6-8,13,14,144-149,171
50	537827.43	296650.11	Valea Raiului	1-2,6-8,13,14,144-149,171

Numar punct	Coordonatele Punctelor (m)		Trup padure	Parcela
	X	Y		
51	537778.83	296655.44	Valea Raiului	1-2,6-8,13,14,144-149,171
52	537722.88	296677.87	Valea Raiului	1-2,6-8,13,14,144-149,171
53	537651.10	296661.17	Valea Raiului	1-2,6-8,13,14,144-149,171
54	537592.04	296636.29	Valea Raiului	1-2,6-8,13,14,144-149,171
55	537606.85	296625.17	Valea Raiului	1-2,6-8,13,14,144-149,171
56	537625.68	296622.86	Valea Raiului	1-2,6-8,13,14,144-149,171
57	537650.39	296568.11	Valea Raiului	1-2,6-8,13,14,144-149,171
58	537598.60	296512.38	Valea Raiului	1-2,6-8,13,14,144-149,171
59	537561.00	296485.20	Valea Raiului	1-2,6-8,13,14,144-149,171
60	537481.41	296424.30	Valea Raiului	1-2,6-8,13,14,144-149,171
61	537430.42	296408.65	Valea Raiului	1-2,6-8,13,14,144-149,171
62	537399.27	296410.61	Valea Raiului	1-2,6-8,13,14,144-149,171
63	537377.15	296445.14	Valea Raiului	1-2,6-8,13,14,144-149,171
64	537316.82	296435.54	Valea Raiului	1-2,6-8,13,14,144-149,171
65	537216.15	296401.60	Valea Raiului	1-2,6-8,13,14,144-149,171
66	536909.27	297293.90	Valea Raiului	1-2,6-8,13,14,144-149,171
67	536999.28	297137.60	Valea Raiului	1-2,6-8,13,14,144-149,171
68	536911.91	296933.24	Valea Raiului	1-2,6-8,13,14,144-149,171
69	536925.78	296812.31	Valea Raiului	1-2,6-8,13,14,144-149,171
70	536979.34	296677.81	Valea Raiului	1-2,6-8,13,14,144-149,171
71	537028.85	296546.63	Valea Raiului	1-2,6-8,13,14,144-149,171
72	537120.02	296517.38	Valea Raiului	1-2,6-8,13,14,144-149,171
73	537169.88	296523.49	Valea Raiului	1-2,6-8,13,14,144-149,171
74	537224.96	296515.55	Valea Raiului	1-2,6-8,13,14,144-149,171
75	537246.61	296517.86	Valea Raiului	1-2,6-8,13,14,144-149,171
76	537304.35	296534.48	Valea Raiului	1-2,6-8,13,14,144-149,171
77	537384.61	296555.51	Valea Raiului	1-2,6-8,13,14,144-149,171
78	537437.93	296606.16	Valea Raiului	1-2,6-8,13,14,144-149,171
79	537479.04	296676.33	Valea Raiului	1-2,6-8,13,14,144-149,171
80	537523.89	296726.20	Valea Raiului	1-2,6-8,13,14,144-149,171
81	537564.44	296740.42	Valea Raiului	1-2,6-8,13,14,144-149,171
82	537535.16	296713.62	Valea Raiului	1-2,6-8,13,14,144-149,171
83	537522.56	296650.56	Valea Raiului	1-2,6-8,13,14,144-149,171
84	537519.07	296601.59	Valea Raiului	1-2,6-8,13,14,144-149,171
85	537580.75	296638.78	Valea Raiului	1-2,6-8,13,14,144-149,171
86	537662.84	296671.26	Valea Raiului	1-2,6-8,13,14,144-149,171
87	537718.31	296691.97	Valea Raiului	1-2,6-8,13,14,144-149,171
88	537691.57	296714.30	Valea Raiului	1-2,6-8,13,14,144-149,171
89	537744.30	296696.58	Valea Raiului	1-2,6-8,13,14,144-149,171
90	537795.91	296675.73	Valea Raiului	1-2,6-8,13,14,144-149,171
91	537842.32	296680.18	Valea Raiului	1-2,6-8,13,14,144-149,171
92	537877.42	296707.53	Valea Raiului	1-2,6-8,13,14,144-149,171
93	537924.02	296760.76	Valea Raiului	1-2,6-8,13,14,144-149,171
94	538003.80	296802.78	Valea Raiului	1-2,6-8,13,14,144-149,171
95	538072.20	296878.07	Valea Raiului	1-2,6-8,13,14,144-149,171
96	538098.99	296910.21	Valea Raiului	1-2,6-8,13,14,144-149,171
97	538096.94	296933.79	Valea Raiului	1-2,6-8,13,14,144-149,171
98	538114.24	296966.11	Valea Raiului	1-2,6-8,13,14,144-149,171
99	538136.70	297040.08	Valea Raiului	1-2,6-8,13,14,144-149,171
100	538165.05	297213.71	Valea Raiului	1-2,6-8,13,14,144-149,171

Numar punct	Coordonatele Punctelor (m)		Trup padure	Parcela
	X	Y		
101	538211.33	297294.25	Valea Raiului	1-2,6-8,13,14,144-149,171
102	538323.72	297334.86	Valea Raiului	1-2,6-8,13,14,144-149,171
103	538371.26	297337.22	Valea Raiului	1-2,6-8,13,14,144-149,171
104	538391.89	297336.08	Valea Raiului	1-2,6-8,13,14,144-149,171
105	538423.60	297456.56	Valea Raiului	1-2,6-8,13,14,144-149,171
106	538461.56	297530.89	Valea Raiului	1-2,6-8,13,14,144-149,171
107	538437.06	297587.36	Valea Raiului	1-2,6-8,13,14,144-149,171
108	538406.62	297616.41	Valea Raiului	1-2,6-8,13,14,144-149,171
109	538330.84	297656.61	Valea Raiului	1-2,6-8,13,14,144-149,171
110	538258.34	297719.89	Valea Raiului	1-2,6-8,13,14,144-149,171
111	538176.21	297778.83	Valea Raiului	1-2,6-8,13,14,144-149,171
112	538239.76	297894.67	Valea Raiului	1-2,6-8,13,14,144-149,171
113	538244.03	297987.78	Valea Raiului	1-2,6-8,13,14,144-149,171
114	538090.66	297934.98	Valea Raiului	1-2,6-8,13,14,144-149,171
115	537899.91	297930.42	Valea Raiului	1-2,6-8,13,14,144-149,171
116	537677.86	297957.49	Valea Raiului	1-2,6-8,13,14,144-149,171
117	537468.34	298000.94	Valea Raiului	1-2,6-8,13,14,144-149,171
118	537367.94	297988.86	Valea Raiului	1-2,6-8,13,14,144-149,171
119	537370.80	297860.51	Valea Raiului	1-2,6-8,13,14,144-149,171
120	537442.65	297777.05	Valea Raiului	1-2,6-8,13,14,144-149,171
121	537486.82	297711.28	Valea Raiului	1-2,6-8,13,14,144-149,171
122	537551.85	297637.60	Valea Raiului	1-2,6-8,13,14,144-149,171
123	537480.97	297542.71	Valea Raiului	1-2,6-8,13,14,144-149,171
124	537356.66	297425.80	Valea Raiului	1-2,6-8,13,14,144-149,171
125	537257.47	297364.33	Valea Raiului	1-2,6-8,13,14,144-149,171
126	537187.36	297345.47	Valea Raiului	1-2,6-8,13,14,144-149,171
127	537054.30	297350.07	Valea Raiului	1-2,6-8,13,14,144-149,171
128	536972.42	297334.61	Valea Raiului	1-2,6-8,13,14,144-149,171
129	538522.06	297452.44	Valea Raiului	1-2,6-8,13,14,144-149,171
130	538606.56	297466.84	Valea Raiului	1-2,6-8,13,14,144-149,171
131	538797.72	297484.98	Valea Raiului	1-2,6-8,13,14,144-149,171
132	538885.28	297490.47	Valea Raiului	1-2,6-8,13,14,144-149,171
133	539001.84	297385.22	Valea Raiului	1-2,6-8,13,14,144-149,171
134	539064.94	297350.13	Valea Raiului	1-2,6-8,13,14,144-149,171
135	539134.27	297324.84	Valea Raiului	1-2,6-8,13,14,144-149,171
136	539231.15	297257.50	Valea Raiului	1-2,6-8,13,14,144-149,171
137	539328.84	297166.48	Valea Raiului	1-2,6-8,13,14,144-149,171
138	539357.76	297161.59	Valea Raiului	1-2,6-8,13,14,144-149,171
139	539410.22	297156.53	Valea Raiului	1-2,6-8,13,14,144-149,171
140	539489.63	297104.81	Valea Raiului	1-2,6-8,13,14,144-149,171
141	539537.79	297082.77	Valea Raiului	1-2,6-8,13,14,144-149,171
142	539623.93	297067.03	Valea Raiului	1-2,6-8,13,14,144-149,171
143	539649.51	297101.88	Valea Raiului	1-2,6-8,13,14,144-149,171
144	539694.73	297131.17	Valea Raiului	1-2,6-8,13,14,144-149,171
145	539719.96	297146.38	Valea Raiului	1-2,6-8,13,14,144-149,171
146	539664.22	297187.77	Valea Raiului	1-2,6-8,13,14,144-149,171
147	539669.76	297235.00	Valea Raiului	1-2,6-8,13,14,144-149,171
148	539740.60	297317.23	Valea Raiului	1-2,6-8,13,14,144-149,171
149	539675.80	297357.89	Valea Raiului	1-2,6-8,13,14,144-149,171
150	539611.89	297407.12	Valea Raiului	1-2,6-8,13,14,144-149,171



Numar punct	Coordonatele Punctelor (m)		Trup padure	Parcela
	X	Y		
151	539547.45	297453.29	Valea Raiului	1-2,6-8,13,14,144-149,171
152	539508.41	297497.77	Valea Raiului	1-2,6-8,13,14,144-149,171
153	539461.77	297499.68	Valea Raiului	1-2,6-8,13,14,144-149,171
154	539440.84	297440.04	Valea Raiului	1-2,6-8,13,14,144-149,171
155	539416.87	297364.30	Valea Raiului	1-2,6-8,13,14,144-149,171
156	539350.82	297370.32	Valea Raiului	1-2,6-8,13,14,144-149,171
157	539317.42	297421.98	Valea Raiului	1-2,6-8,13,14,144-149,171
158	539288.79	297440.43	Valea Raiului	1-2,6-8,13,14,144-149,171
159	539249.15	297434.83	Valea Raiului	1-2,6-8,13,14,144-149,171
160	539182.40	297472.90	Valea Raiului	1-2,6-8,13,14,144-149,171
161	539109.90	297484.07	Valea Raiului	1-2,6-8,13,14,144-149,171
162	539034.77	297527.16	Valea Raiului	1-2,6-8,13,14,144-149,171
163	538960.57	297580.12	Valea Raiului	1-2,6-8,13,14,144-149,171
164	538871.43	297643.02	Valea Raiului	1-2,6-8,13,14,144-149,171
165	538835.14	297611.54	Valea Raiului	1-2,6-8,13,14,144-149,171
166	538759.44	297630.77	Valea Raiului	1-2,6-8,13,14,144-149,171
167	538721.84	297597.82	Valea Raiului	1-2,6-8,13,14,144-149,171
168	538713.93	297569.74	Valea Raiului	1-2,6-8,13,14,144-149,171
169	538702.77	297558.29	Valea Raiului	1-2,6-8,13,14,144-149,171
170	538638.95	297549.27	Valea Raiului	1-2,6-8,13,14,144-149,171
171	538610.33	297494.16	Valea Raiului	1-2,6-8,13,14,144-149,171
172	538435.00	297348.94	Valea Raiului	1-2,6-8,13,14,144-149,171
173	538462.29	297337.00	Valea Raiului	1-2,6-8,13,14,144-149,171
174	538502.32	297388.50	Valea Raiului	1-2,6-8,13,14,144-149,171
175	538532.12	297423.76	Valea Raiului	1-2,6-8,13,14,144-149,171
176	538480.59	297448.91	Valea Raiului	1-2,6-8,13,14,144-149,171
177	538457.14	297398.29	Valea Raiului	1-2,6-8,13,14,144-149,171
178	541532.99	296679.96	Valea Raiului	1-2,6-8,13,14,144-149,171
179	541616.85	296679.70	Valea Raiului	1-2,6-8,13,14,144-149,171
180	541696.86	296675.92	Valea Raiului	1-2,6-8,13,14,144-149,171
181	541750.62	296632.87	Valea Raiului	1-2,6-8,13,14,144-149,171
182	541754.56	296701.52	Valea Raiului	1-2,6-8,13,14,144-149,171
183	541750.00	296785.91	Valea Raiului	1-2,6-8,13,14,144-149,171
184	541722.12	296799.77	Valea Raiului	1-2,6-8,13,14,144-149,171
185	541691.16	296800.96	Valea Raiului	1-2,6-8,13,14,144-149,171
186	541651.57	296818.38	Valea Raiului	1-2,6-8,13,14,144-149,171
187	541607.29	296843.17	Valea Raiului	1-2,6-8,13,14,144-149,171
188	541546.26	296852.02	Valea Raiului	1-2,6-8,13,14,144-149,171
189	541517.18	296816.64	Valea Raiului	1-2,6-8,13,14,144-149,171
190	541495.31	296775.07	Valea Raiului	1-2,6-8,13,14,144-149,171
191	541514.05	296725.56	Valea Raiului	1-2,6-8,13,14,144-149,171
192	543114.43	295538.80	Valea Raiului	1-2,6-8,13,14,144-149,171
193	543234.02	295492.45	Valea Raiului	1-2,6-8,13,14,144-149,171
194	543347.85	295427.67	Valea Raiului	1-2,6-8,13,14,144-149,171
195	543428.39	295429.70	Valea Raiului	1-2,6-8,13,14,144-149,171
196	543554.47	295291.36	Valea Raiului	1-2,6-8,13,14,144-149,171
197	543614.80	295153.62	Valea Raiului	1-2,6-8,13,14,144-149,171
198	543635.41	294968.25	Valea Raiului	1-2,6-8,13,14,144-149,171
199	543710.79	294842.92	Valea Raiului	1-2,6-8,13,14,144-149,171
200	543759.85	294769.92	Valea Raiului	1-2,6-8,13,14,144-149,171

Numar punct	Coordonatele Punctelor (m)		Trup padure	Parcela
	X	Y		
201	543918.24	294788.93	Valea Raiului	1-2,6-8,13,14,144-149,171
202	544072.79	294741.55	Valea Raiului	1-2,6-8,13,14,144-149,171
203	544191.26	294690.27	Valea Raiului	1-2,6-8,13,14,144-149,171
204	544278.93	294596.65	Valea Raiului	1-2,6-8,13,14,144-149,171
205	544460.63	294600.31	Valea Raiului	1-2,6-8,13,14,144-149,171
206	544605.16	294576.89	Valea Raiului	1-2,6-8,13,14,144-149,171
207	544738.50	294492.75	Valea Raiului	1-2,6-8,13,14,144-149,171
208	544818.29	294484.36	Valea Raiului	1-2,6-8,13,14,144-149,171
209	544908.77	294353.30	Valea Raiului	1-2,6-8,13,14,144-149,171
210	545002.05	294285.83	Valea Raiului	1-2,6-8,13,14,144-149,171
211	545041.73	294387.03	Valea Raiului	1-2,6-8,13,14,144-149,171
212	545080.37	294506.03	Valea Raiului	1-2,6-8,13,14,144-149,171
213	545110.72	294557.27	Valea Raiului	1-2,6-8,13,14,144-149,171
214	545248.38	294638.06	Valea Raiului	1-2,6-8,13,14,144-149,171
215	545237.33	294738.93	Valea Raiului	1-2,6-8,13,14,144-149,171
216	545167.20	294725.03	Valea Raiului	1-2,6-8,13,14,144-149,171
217	545124.22	294728.33	Valea Raiului	1-2,6-8,13,14,144-149,171
218	544953.01	294687.57	Valea Raiului	1-2,6-8,13,14,144-149,171
219	544889.18	294774.31	Valea Raiului	1-2,6-8,13,14,144-149,171
220	544846.05	294795.50	Valea Raiului	1-2,6-8,13,14,144-149,171
221	544801.75	294838.86	Valea Raiului	1-2,6-8,13,14,144-149,171
222	544736.55	294868.79	Valea Raiului	1-2,6-8,13,14,144-149,171
223	544658.81	294885.49	Valea Raiului	1-2,6-8,13,14,144-149,171
224	544583.84	294889.48	Valea Raiului	1-2,6-8,13,14,144-149,171
225	544510.04	294887.96	Valea Raiului	1-2,6-8,13,14,144-149,171
226	544396.01	294917.40	Valea Raiului	1-2,6-8,13,14,144-149,171
227	544298.49	294984.04	Valea Raiului	1-2,6-8,13,14,144-149,171
228	544218.02	295029.06	Valea Raiului	1-2,6-8,13,14,144-149,171
229	544148.65	295094.04	Valea Raiului	1-2,6-8,13,14,144-149,171
230	544106.40	295160.14	Valea Raiului	1-2,6-8,13,14,144-149,171
231	544032.57	295201.91	Valea Raiului	1-2,6-8,13,14,144-149,171
232	543994.17	295300.43	Valea Raiului	1-2,6-8,13,14,144-149,171
233	543920.37	295397.88	Valea Raiului	1-2,6-8,13,14,144-149,171
234	543852.70	295499.25	Valea Raiului	1-2,6-8,13,14,144-149,171
235	543815.08	295567.44	Valea Raiului	1-2,6-8,13,14,144-149,171
236	543861.23	295621.28	Valea Raiului	1-2,6-8,13,14,144-149,171
237	543852.76	295700.87	Valea Raiului	1-2,6-8,13,14,144-149,171
238	543805.30	295759.36	Valea Raiului	1-2,6-8,13,14,144-149,171
239	543789.09	295798.11	Valea Raiului	1-2,6-8,13,14,144-149,171
240	543741.19	295852.52	Valea Raiului	1-2,6-8,13,14,144-149,171
241	543717.65	295892.94	Valea Raiului	1-2,6-8,13,14,144-149,171
242	543681.12	295927.56	Valea Raiului	1-2,6-8,13,14,144-149,171
243	543659.95	295922.92	Valea Raiului	1-2,6-8,13,14,144-149,171
244	543591.16	295953.35	Valea Raiului	1-2,6-8,13,14,144-149,171
245	543514.55	295960.64	Valea Raiului	1-2,6-8,13,14,144-149,171
246	543470.94	296005.52	Valea Raiului	1-2,6-8,13,14,144-149,171
247	543427.27	296000.59	Valea Raiului	1-2,6-8,13,14,144-149,171
248	543342.11	296039.42	Valea Raiului	1-2,6-8,13,14,144-149,171
249	543260.98	295954.78	Valea Raiului	1-2,6-8,13,14,144-149,171
250	543195.09	295829.92	Valea Raiului	1-2,6-8,13,14,144-149,171

Numar punct	Coordonatele Punctelor (m)		Trup padure	Parcela
	X	Y		
251	543169.37	295695.79	Valea Raiului	1-2,6-8,13,14,144-149,171
252	543125.95	295621.67	Valea Raiului	1-2,6-8,13,14,144-149,171
253	538438.93	297783.15	Valea Zimbru; Valea Râșniței	15
254	538461.63	297767.80	Valea Zimbru; Valea Râșniței	15
255	538529.91	297764.67	Valea Zimbru; Valea Râșniței	15
256	538670.84	297741.08	Valea Zimbru; Valea Râșniței	15
257	538736.35	297734.40	Valea Zimbru; Valea Râșniței	15
258	538811.10	297710.72	Valea Zimbru; Valea Râșniței	15
259	538885.97	297680.58	Valea Zimbru; Valea Râșniței	15
260	538931.32	297681.91	Valea Zimbru; Valea Râșniței	15
261	538952.56	297673.61	Valea Zimbru; Valea Râșniței	15
262	538993.95	297776.46	Valea Zimbru; Valea Râșniței	15
263	538935.32	297802.29	Valea Zimbru; Valea Râșniței	15
264	538863.62	297837.12	Valea Zimbru; Valea Râșniței	15
265	538767.91	297849.02	Valea Zimbru; Valea Râșniței	15
266	538685.31	297854.42	Valea Zimbru; Valea Râșniței	15
267	538632.37	297879.77	Valea Zimbru; Valea Râșniței	15
268	538582.22	297897.40	Valea Zimbru; Valea Râșniței	15
269	538521.95	297897.33	Valea Zimbru; Valea Râșniței	15
270	538468.59	297884.84	Valea Zimbru; Valea Râșniței	15
271	538447.51	297848.82	Valea Zimbru; Valea Râșniței	15
272	538445.57	297804.94	Valea Zimbru; Valea Râșniței	15
273	542507.63	299723.44	VI. Zimbrului; VI. Luștiului; VI Râului; Cicera Mică	38-66;67-84;86; 87;89,91-110,173
274	542519.39	299719.02	VI. Zimbrului; VI. Luștiului; VI Râului; Cicera Mică	38-66;67-84;86; 87;89,91-110,173
275	542541.63	299728.12	VI. Zimbrului; VI. Luștiului; VI Râului; Cicera Mică	38-66;67-84;86; 87;89,91-110,173
276	542550.82	299721.98	VI. Zimbrului; VI. Luștiului; VI Râului; Cicera Mică	38-66;67-84;86; 87;89,91-110,173
277	542565.75	299693.19	VI. Zimbrului; VI. Luștiului; VI Râului; Cicera Mică	38-66;67-84;86; 87;89,91-110,173
278	542531.24	299662.12	VI. Zimbrului; VI. Luștiului; VI Râului; Cicera Mică	38-66;67-84;86; 87;89,91-110,173
279	542498.01	299624.17	VI. Zimbrului; VI. Luștiului; VI Râului; Cicera Mică	38-66;67-84;86; 87;89,91-110,173
280	542588.69	299610.32	VI. Zimbrului; VI. Luștiului; VI Râului; Cicera Mică	38-66;67-84;86; 87;89,91-110,173
281	542644.77	299613.81	VI. Zimbrului; VI. Luștiului; VI Râului; Cicera Mică	38-66;67-84;86; 87;89,91-110,173
282	542674.48	299605.48	VI. Zimbrului; VI. Luștiului; VI Râului; Cicera Mică	38-66;67-84;86; 87;89,91-110,173
283	542669.92	299672.48	VI. Zimbrului; VI. Luștiului; VI Râului; Cicera Mică	38-66;67-84;86; 87;89,91-110,173
284	542714.97	299678.46	VI. Zimbrului; VI. Luștiului; VI Râului; Cicera Mică	38-66;67-84;86; 87;89,91-110,173
285	542749.12	299669.34	VI. Zimbrului; VI. Luștiului; VI Râului; Cicera Mică	38-66;67-84;86; 87;89,91-110,173
286	542798.36	299681.98	VI. Zimbrului; VI. Luștiului; VI Râului; Cicera Mică	38-66;67-84;86; 87;89,91-110,173
287	542801.60	299699.71	VI. Zimbrului; VI. Luștiului; VI Râului; Cicera Mică	38-66;67-84;86; 87;89,91-110,173
288	542828.74	299695.92	VI. Zimbrului; VI. Luștiului; VI Râului; Cicera Mică	38-66;67-84;86; 87;89,91-110,173
289	542809.29	299656.00	VI. Zimbrului; VI. Luștiului; VI Râului; Cicera Mică	38-66;67-84;86; 87;89,91-110,173
290	542759.26	299593.87	VI. Zimbrului; VI. Luștiului; VI Râului; Cicera Mică	38-66;67-84;86; 87;89,91-110,173
291	542756.77	299586.71	VI. Zimbrului; VI. Luștiului; VI Râului; Cicera Mică	38-66;67-84;86; 87;89,91-110,173
292	542891.50	299557.28	VI. Zimbrului; VI. Luștiului; VI Râului; Cicera Mică	38-66;67-84;86; 87;89,91-110,173
293	543083.05	299507.28	VI. Zimbrului; VI. Luștiului; VI Râului; Cicera Mică	38-66;67-84;86; 87;89,91-110,173
294	543083.09	299516.36	VI. Zimbrului; VI. Luștiului; VI Râului; Cicera Mică	38-66;67-84;86; 87;89,91-110,173
295	543156.67	299498.17	VI. Zimbrului; VI. Luștiului; VI Râului; Cicera Mică	38-66;67-84;86; 87;89,91-110,173

Numar punct	Coordonatele Punctelor (m)		Trup padure	Parcela
	X	Y		
296	543191.53	299481.76	Vl. Zimbrului; Vl. Luștiului; Vl Râului; Cicera Mică	38-66;67-84;86; 87;89,91-110,173
297	543214.60	299486.95	Vl. Zimbrului; Vl. Luștiului; Vl Râului; Cicera Mică	38-66;67-84;86; 87;89,91-110,173
298	543322.89	299485.38	Vl. Zimbrului; Vl. Luștiului; Vl Râului; Cicera Mică	38-66;67-84;86; 87;89,91-110,173
299	543375.82	299477.64	Vl. Zimbrului; Vl. Luștiului; Vl Râului; Cicera Mică	38-66;67-84;86; 87;89,91-110,173
300	543443.98	299465.78	Vl. Zimbrului; Vl. Luștiului; Vl Râului; Cicera Mică	38-66;67-84;86; 87;89,91-110,173
301	543465.43	299471.10	Vl. Zimbrului; Vl. Luștiului; Vl Râului; Cicera Mică	38-66;67-84;86; 87;89,91-110,173
302	543594.23	299433.42	Vl. Zimbrului; Vl. Luștiului; Vl Râului; Cicera Mică	38-66;67-84;86; 87;89,91-110,173
303	543629.57	299400.67	Vl. Zimbrului; Vl. Luștiului; Vl Râului; Cicera Mică	38-66;67-84;86; 87;89,91-110,173
304	543675.51	299335.66	Vl. Zimbrului; Vl. Luștiului; Vl Râului; Cicera Mică	38-66;67-84;86; 87;89,91-110,173
305	543747.61	299291.79	Vl. Zimbrului; Vl. Luștiului; Vl Râului; Cicera Mică	38-66;67-84;86; 87;89,91-110,173
306	543797.42	299287.44	Vl. Zimbrului; Vl. Luștiului; Vl Râului; Cicera Mică	38-66;67-84;86; 87;89,91-110,173
307	543828.55	299270.68	Vl. Zimbrului; Vl. Luștiului; Vl Râului; Cicera Mică	38-66;67-84;86; 87;89,91-110,173
308	543934.70	299271.27	Vl. Zimbrului; Vl. Luștiului; Vl Râului; Cicera Mică	38-66;67-84;86; 87;89,91-110,173
309	543971.94	299276.81	Vl. Zimbrului; Vl. Luștiului; Vl Râului; Cicera Mică	38-66;67-84;86; 87;89,91-110,173
310	544018.40	299297.31	Vl. Zimbrului; Vl. Luștiului; Vl Râului; Cicera Mică	38-66;67-84;86; 87;89,91-110,173
311	544046.15	299250.48	Vl. Zimbrului; Vl. Luștiului; Vl Râului; Cicera Mică	38-66;67-84;86; 87;89,91-110,173
312	544116.58	299235.27	Vl. Zimbrului; Vl. Luștiului; Vl Râului; Cicera Mică	38-66;67-84;86; 87;89,91-110,173
313	544174.12	299251.02	Vl. Zimbrului; Vl. Luștiului; Vl Râului; Cicera Mică	38-66;67-84;86; 87;89,91-110,173
314	544280.17	299235.07	Vl. Zimbrului; Vl. Luștiului; Vl Râului; Cicera Mică	38-66;67-84;86; 87;89,91-110,173
315	544294.43	299206.26	Vl. Zimbrului; Vl. Luștiului; Vl Râului; Cicera Mică	38-66;67-84;86; 87;89,91-110,173
316	544382.25	299155.93	Vl. Zimbrului; Vl. Luștiului; Vl Râului; Cicera Mică	38-66;67-84;86; 87;89,91-110,173
317	544469.11	299101.58	Vl. Zimbrului; Vl. Luștiului; Vl Râului; Cicera Mică	38-66;67-84;86; 87;89,91-110,173
318	544605.88	299073.21	Vl. Zimbrului; Vl. Luștiului; Vl Râului; Cicera Mică	38-66;67-84;86; 87;89,91-110,173
319	544673.48	299032.39	Vl. Zimbrului; Vl. Luștiului; Vl Râului; Cicera Mică	38-66;67-84;86; 87;89,91-110,173
320	544719.17	298960.53	Vl. Zimbrului; Vl. Luștiului; Vl Râului; Cicera Mică	38-66;67-84;86; 87;89,91-110,173
321	544717.91	298929.09	Vl. Zimbrului; Vl. Luștiului; Vl Râului; Cicera Mică	38-66;67-84;86; 87;89,91-110,173
322	544653.33	299020.25	Vl. Zimbrului; Vl. Luștiului; Vl Râului; Cicera Mică	38-66;67-84;86; 87;89,91-110,173
323	544600.81	299056.27	Vl. Zimbrului; Vl. Luștiului; Vl Râului; Cicera Mică	38-66;67-84;86; 87;89,91-110,173
324	544562.13	299056.13	Vl. Zimbrului; Vl. Luștiului; Vl Râului; Cicera Mică	38-66;67-84;86; 87;89,91-110,173
325	544523.34	299080.08	Vl. Zimbrului; Vl. Luștiului; Vl Râului; Cicera Mică	38-66;67-84;86; 87;89,91-110,173
326	544437.29	299093.50	Vl. Zimbrului; Vl. Luștiului; Vl Râului; Cicera Mică	38-66;67-84;86; 87;89,91-110,173
327	544368.09	299061.35	Vl. Zimbrului; Vl. Luștiului; Vl Râului; Cicera Mică	38-66;67-84;86; 87;89,91-110,173
328	544290.88	299132.13	Vl. Zimbrului; Vl. Luștiului; Vl Râului; Cicera Mică	38-66;67-84;86; 87;89,91-110,173
329	544210.52	299173.54	Vl. Zimbrului; Vl. Luștiului; Vl Râului; Cicera Mică	38-66;67-84;86; 87;89,91-110,173
330	544135.76	298989.34	Vl. Zimbrului; Vl. Luștiului; Vl Râului; Cicera Mică	38-66;67-84;86; 87;89,91-110,173
331	544102.77	298959.20	Vl. Zimbrului; Vl. Luștiului; Vl Râului; Cicera Mică	38-66;67-84;86; 87;89,91-110,173
332	544026.88	298900.95	Vl. Zimbrului; Vl. Luștiului; Vl Râului; Cicera Mică	38-66;67-84;86; 87;89,91-110,173
333	543976.31	298814.28	Vl. Zimbrului; Vl. Luștiului; Vl Râului; Cicera Mică	38-66;67-84;86; 87;89,91-110,173
334	543942.83	298745.45	Vl. Zimbrului; Vl. Luștiului; Vl Râului; Cicera Mică	38-66;67-84;86; 87;89,91-110,173
335	543883.80	298804.61	Vl. Zimbrului; Vl. Luștiului; Vl Râului; Cicera Mică	38-66;67-84;86; 87;89,91-110,173
336	543839.86	298816.08	Vl. Zimbrului; Vl. Luștiului; Vl Râului; Cicera Mică	38-66;67-84;86; 87;89,91-110,173
337	543799.67	298758.25	Vl. Zimbrului; Vl. Luștiului; Vl Râului; Cicera Mică	38-66;67-84;86; 87;89,91-110,173
338	543810.14	298717.43	Vl. Zimbrului; Vl. Luștiului; Vl Râului; Cicera Mică	38-66;67-84;86; 87;89,91-110,173
339	543855.77	298676.47	Vl. Zimbrului; Vl. Luștiului; Vl Râului; Cicera Mică	38-66;67-84;86; 87;89,91-110,173
340	543850.36	298624.98	Vl. Zimbrului; Vl. Luștiului; Vl Râului; Cicera Mică	38-66;67-84;86; 87;89,91-110,173
341	543784.60	298612.84	Vl. Zimbrului; Vl. Luștiului; Vl Râului; Cicera Mică	38-66;67-84;86; 87;89,91-110,173
342	543727.20	298629.23	Vl. Zimbrului; Vl. Luștiului; Vl Râului; Cicera Mică	38-66;67-84;86; 87;89,91-110,173
343	543687.78	298691.99	Vl. Zimbrului; Vl. Luștiului; Vl Râului; Cicera Mică	38-66;67-84;86; 87;89,91-110,173
344	543633.26	298693.68	Vl. Zimbrului; Vl. Luștiului; Vl Râului; Cicera Mică	38-66;67-84;86; 87;89,91-110,173
345	543546.81	298724.97	Vl. Zimbrului; Vl. Luștiului; Vl Râului; Cicera Mică	38-66;67-84;86; 87;89,91-110,173

Numar punct	Coordonatele Punctelor (m)		Trup padure	Parcela
	X	Y		
346	543526.54	298718.95	VI. Zimbrului; VI. Luștiului; VI Râului; Cicera Mică	38-66;67-84;86; 87;89,91-110,173
347	543487.72	298686.09	VI. Zimbrului; VI. Luștiului; VI Râului; Cicera Mică	38-66;67-84;86; 87;89,91-110,173
348	543480.51	298631.61	VI. Zimbrului; VI. Luștiului; VI Râului; Cicera Mică	38-66;67-84;86; 87;89,91-110,173
349	543585.05	298588.17	VI. Zimbrului; VI. Luștiului; VI Râului; Cicera Mică	38-66;67-84;86; 87;89,91-110,173
350	543604.41	298546.39	VI. Zimbrului; VI. Luștiului; VI Râului; Cicera Mică	38-66;67-84;86; 87;89,91-110,173
351	543652.38	298478.45	VI. Zimbrului; VI. Luștiului; VI Râului; Cicera Mică	38-66;67-84;86; 87;89,91-110,173
352	543757.55	298436.71	VI. Zimbrului; VI. Luștiului; VI Râului; Cicera Mică	38-66;67-84;86; 87;89,91-110,173
353	543875.78	298436.40	VI. Zimbrului; VI. Luștiului; VI Râului; Cicera Mică	38-66;67-84;86; 87;89,91-110,173
354	544033.48	298457.37	VI. Zimbrului; VI. Luștiului; VI Râului; Cicera Mică	38-66;67-84;86; 87;89,91-110,173
355	544107.82	298398.21	VI. Zimbrului; VI. Luștiului; VI Râului; Cicera Mică	38-66;67-84;86; 87;89,91-110,173
356	544201.39	298362.08	VI. Zimbrului; VI. Luștiului; VI Râului; Cicera Mică	38-66;67-84;86; 87;89,91-110,173
357	544272.38	298299.80	VI. Zimbrului; VI. Luștiului; VI Râului; Cicera Mică	38-66;67-84;86; 87;89,91-110,173
358	544339.33	298275.28	VI. Zimbrului; VI. Luștiului; VI Râului; Cicera Mică	38-66;67-84;86; 87;89,91-110,173
359	544479.65	298300.85	VI. Zimbrului; VI. Luștiului; VI Râului; Cicera Mică	38-66;67-84;86; 87;89,91-110,173
360	544604.47	298281.17	VI. Zimbrului; VI. Luștiului; VI Râului; Cicera Mică	38-66;67-84;86; 87;89,91-110,173
361	544722.07	298218.33	VI. Zimbrului; VI. Luștiului; VI Râului; Cicera Mică	38-66;67-84;86; 87;89,91-110,173
362	544874.73	298157.31	VI. Zimbrului; VI. Luștiului; VI Râului; Cicera Mică	38-66;67-84;86; 87;89,91-110,173
363	545026.73	298174.90	VI. Zimbrului; VI. Luștiului; VI Râului; Cicera Mică	38-66;67-84;86; 87;89,91-110,173
364	545146.59	298174.58	VI. Zimbrului; VI. Luștiului; VI Râului; Cicera Mică	38-66;67-84;86; 87;89,91-110,173
365	545216.51	298202.00	VI. Zimbrului; VI. Luștiului; VI Râului; Cicera Mică	38-66;67-84;86; 87;89,91-110,173
366	545344.26	298181.54	VI. Zimbrului; VI. Luștiului; VI Râului; Cicera Mică	38-66;67-84;86; 87;89,91-110,173
367	545568.65	298137.17	VI. Zimbrului; VI. Luștiului; VI Râului; Cicera Mică	38-66;67-84;86; 87;89,91-110,173
368	545769.96	298122.08	VI. Zimbrului; VI. Luștiului; VI Râului; Cicera Mică	38-66;67-84;86; 87;89,91-110,173
369	546043.98	298124.25	VI. Zimbrului; VI. Luștiului; VI Râului; Cicera Mică	38-66;67-84;86; 87;89,91-110,173
370	546097.82	298099.10	VI. Zimbrului; VI. Luștiului; VI Râului; Cicera Mică	38-66;67-84;86; 87;89,91-110,173
371	546230.15	297967.36	VI. Zimbrului; VI. Luștiului; VI Râului; Cicera Mică	38-66;67-84;86; 87;89,91-110,173
372	546349.10	297882.59	VI. Zimbrului; VI. Luștiului; VI Râului; Cicera Mică	38-66;67-84;86; 87;89,91-110,173
373	546452.25	297854.31	VI. Zimbrului; VI. Luștiului; VI Râului; Cicera Mică	38-66;67-84;86; 87;89,91-110,173
374	546548.85	297805.90	VI. Zimbrului; VI. Luștiului; VI Râului; Cicera Mică	38-66;67-84;86; 87;89,91-110,173
375	546634.17	297732.63	VI. Zimbrului; VI. Luștiului; VI Râului; Cicera Mică	38-66;67-84;86; 87;89,91-110,173
376	546677.72	297811.03	VI. Zimbrului; VI. Luștiului; VI Râului; Cicera Mică	38-66;67-84;86; 87;89,91-110,173
377	546771.36	297922.20	VI. Zimbrului; VI. Luștiului; VI Râului; Cicera Mică	38-66;67-84;86; 87;89,91-110,173
378	547025.61	297975.31	VI. Zimbrului; VI. Luștiului; VI Râului; Cicera Mică	38-66;67-84;86; 87;89,91-110,173
379	547160.77	298107.54	VI. Zimbrului; VI. Luștiului; VI Râului; Cicera Mică	38-66;67-84;86; 87;89,91-110,173
380	547202.46	298115.27	VI. Zimbrului; VI. Luștiului; VI Râului; Cicera Mică	38-66;67-84;86; 87;89,91-110,173
381	547375.81	298027.28	VI. Zimbrului; VI. Luștiului; VI Râului; Cicera Mică	38-66;67-84;86; 87;89,91-110,173
382	547534.65	297981.25	VI. Zimbrului; VI. Luștiului; VI Râului; Cicera Mică	38-66;67-84;86; 87;89,91-110,173
383	547576.43	297969.17	VI. Zimbrului; VI. Luștiului; VI Râului; Cicera Mică	38-66;67-84;86; 87;89,91-110,173
384	547776.27	298021.71	VI. Zimbrului; VI. Luștiului; VI Râului; Cicera Mică	38-66;67-84;86; 87;89,91-110,173
385	548047.30	297851.69	VI. Zimbrului; VI. Luștiului; VI Râului; Cicera Mică	38-66;67-84;86; 87;89,91-110,173
386	548198.97	297835.06	VI. Zimbrului; VI. Luștiului; VI Râului; Cicera Mică	38-66;67-84;86; 87;89,91-110,173
387	548399.24	297824.73	VI. Zimbrului; VI. Luștiului; VI Râului; Cicera Mică	38-66;67-84;86; 87;89,91-110,173
388	548589.94	297676.56	VI. Zimbrului; VI. Luștiului; VI Râului; Cicera Mică	38-66;67-84;86; 87;89,91-110,173
389	548751.84	297848.25	VI. Zimbrului; VI. Luștiului; VI Râului; Cicera Mică	38-66;67-84;86; 87;89,91-110,173
390	548845.74	297858.44	VI. Zimbrului; VI. Luștiului; VI Râului; Cicera Mică	38-66;67-84;86; 87;89,91-110,173
391	549019.19	297843.03	VI. Zimbrului; VI. Luștiului; VI Râului; Cicera Mică	38-66;67-84;86; 87;89,91-110,173
392	549244.81	297848.22	VI. Zimbrului; VI. Luștiului; VI Râului; Cicera Mică	38-66;67-84;86; 87;89,91-110,173
393	549432.45	298040.66	VI. Zimbrului; VI. Luștiului; VI Râului; Cicera Mică	38-66;67-84;86; 87;89,91-110,173
394	549536.89	298146.14	VI. Zimbrului; VI. Luștiului; VI Râului; Cicera Mică	38-66;67-84;86; 87;89,91-110,173
395	549643.63	298170.81	VI. Zimbrului; VI. Luștiului; VI Râului; Cicera Mică	38-66;67-84;86; 87;89,91-110,173

Numar punct	Coordonatele Punctelor (m)		Trup padure	Parcela
	X	Y		
396	549675.18	298169.22	Vl. Zimbrului; Vl. Luștiului; Vl Râului; Cicera Mică	38-66;67-84;86; 87;89,91-110,173
397	549745.49	298154.92	Vl. Zimbrului; Vl. Luștiului; Vl Râului; Cicera Mică	38-66;67-84;86; 87;89,91-110,173
398	549944.71	298095.12	Vl. Zimbrului; Vl. Luștiului; Vl Râului; Cicera Mică	38-66;67-84;86; 87;89,91-110,173
399	550207.12	297956.13	Vl. Zimbrului; Vl. Luștiului; Vl Râului; Cicera Mică	38-66;67-84;86; 87;89,91-110,173
400	550332.90	298040.46	Vl. Zimbrului; Vl. Luștiului; Vl Râului; Cicera Mică	38-66;67-84;86; 87;89,91-110,173
401	550467.38	298037.62	Vl. Zimbrului; Vl. Luștiului; Vl Râului; Cicera Mică	38-66;67-84;86; 87;89,91-110,173
402	550589.79	297968.03	Vl. Zimbrului; Vl. Luștiului; Vl Râului; Cicera Mică	38-66;67-84;86; 87;89,91-110,173
403	550836.02	297960.61	Vl. Zimbrului; Vl. Luștiului; Vl Râului; Cicera Mică	38-66;67-84;86; 87;89,91-110,173
404	551003.23	297972.92	Vl. Zimbrului; Vl. Luștiului; Vl Râului; Cicera Mică	38-66;67-84;86; 87;89,91-110,173
405	551160.91	297975.65	Vl. Zimbrului; Vl. Luștiului; Vl Râului; Cicera Mică	38-66;67-84;86; 87;89,91-110,173
406	551342.47	297895.27	Vl. Zimbrului; Vl. Luștiului; Vl Râului; Cicera Mică	38-66;67-84;86; 87;89,91-110,173
407	551525.70	297829.09	Vl. Zimbrului; Vl. Luștiului; Vl Râului; Cicera Mică	38-66;67-84;86; 87;89,91-110,173
408	551780.08	297731.16	Vl. Zimbrului; Vl. Luștiului; Vl Râului; Cicera Mică	38-66;67-84;86; 87;89,91-110,173
409	551927.07	297805.72	Vl. Zimbrului; Vl. Luștiului; Vl Râului; Cicera Mică	38-66;67-84;86; 87;89,91-110,173
410	552010.97	297881.21	Vl. Zimbrului; Vl. Luștiului; Vl Râului; Cicera Mică	38-66;67-84;86; 87;89,91-110,173
411	552270.21	297846.44	Vl. Zimbrului; Vl. Luștiului; Vl Râului; Cicera Mică	38-66;67-84;86; 87;89,91-110,173
412	552262.74	297921.23	Vl. Zimbrului; Vl. Luștiului; Vl Râului; Cicera Mică	38-66;67-84;86; 87;89,91-110,173
413	552199.17	297951.16	Vl. Zimbrului; Vl. Luștiului; Vl Râului; Cicera Mică	38-66;67-84;86; 87;89,91-110,173
414	552286.51	298055.20	Vl. Zimbrului; Vl. Luștiului; Vl Râului; Cicera Mică	38-66;67-84;86; 87;89,91-110,173
415	552268.43	298137.73	Vl. Zimbrului; Vl. Luștiului; Vl Râului; Cicera Mică	38-66;67-84;86; 87;89,91-110,173
416	552211.20	298171.07	Vl. Zimbrului; Vl. Luștiului; Vl Râului; Cicera Mică	38-66;67-84;86; 87;89,91-110,173
417	552156.96	298324.28	Vl. Zimbrului; Vl. Luștiului; Vl Râului; Cicera Mică	38-66;67-84;86; 87;89,91-110,173
418	552174.33	298346.97	Vl. Zimbrului; Vl. Luștiului; Vl Râului; Cicera Mică	38-66;67-84;86; 87;89,91-110,173
419	552007.80	298448.33	Vl. Zimbrului; Vl. Luștiului; Vl Râului; Cicera Mică	38-66;67-84;86; 87;89,91-110,173
420	551795.88	298604.10	Vl. Zimbrului; Vl. Luștiului; Vl Râului; Cicera Mică	38-66;67-84;86; 87;89,91-110,173
421	551699.44	298332.11	Vl. Zimbrului; Vl. Luștiului; Vl Râului; Cicera Mică	38-66;67-84;86; 87;89,91-110,173
422	551703.94	298213.50	Vl. Zimbrului; Vl. Luștiului; Vl Râului; Cicera Mică	38-66;67-84;86; 87;89,91-110,173
423	551587.19	298195.61	Vl. Zimbrului; Vl. Luștiului; Vl Râului; Cicera Mică	38-66;67-84;86; 87;89,91-110,173
424	551494.65	298270.08	Vl. Zimbrului; Vl. Luștiului; Vl Râului; Cicera Mică	38-66;67-84;86; 87;89,91-110,173
425	551484.70	298308.78	Vl. Zimbrului; Vl. Luștiului; Vl Râului; Cicera Mică	38-66;67-84;86; 87;89,91-110,173
426	551432.52	298347.43	Vl. Zimbrului; Vl. Luștiului; Vl Râului; Cicera Mică	38-66;67-84;86; 87;89,91-110,173
427	551388.63	298372.35	Vl. Zimbrului; Vl. Luștiului; Vl Râului; Cicera Mică	38-66;67-84;86; 87;89,91-110,173
428	551328.64	298452.10	Vl. Zimbrului; Vl. Luștiului; Vl Râului; Cicera Mică	38-66;67-84;86; 87;89,91-110,173
429	551237.53	298451.38	Vl. Zimbrului; Vl. Luștiului; Vl Râului; Cicera Mică	38-66;67-84;86; 87;89,91-110,173
430	551213.68	298486.08	Vl. Zimbrului; Vl. Luștiului; Vl Râului; Cicera Mică	38-66;67-84;86; 87;89,91-110,173
431	551172.50	298504.81	Vl. Zimbrului; Vl. Luștiului; Vl Râului; Cicera Mică	38-66;67-84;86; 87;89,91-110,173
432	551139.31	298476.38	Vl. Zimbrului; Vl. Luștiului; Vl Râului; Cicera Mică	38-66;67-84;86; 87;89,91-110,173
433	551085.26	298488.54	Vl. Zimbrului; Vl. Luștiului; Vl Râului; Cicera Mică	38-66;67-84;86; 87;89,91-110,173
434	551010.72	298454.68	Vl. Zimbrului; Vl. Luștiului; Vl Râului; Cicera Mică	38-66;67-84;86; 87;89,91-110,173
435	550983.41	298491.85	Vl. Zimbrului; Vl. Luștiului; Vl Râului; Cicera Mică	38-66;67-84;86; 87;89,91-110,173
436	551003.29	298522.49	Vl. Zimbrului; Vl. Luștiului; Vl Râului; Cicera Mică	38-66;67-84;86; 87;89,91-110,173
437	550967.85	298544.71	Vl. Zimbrului; Vl. Luștiului; Vl Râului; Cicera Mică	38-66;67-84;86; 87;89,91-110,173
438	550924.94	298483.97	Vl. Zimbrului; Vl. Luștiului; Vl Râului; Cicera Mică	38-66;67-84;86; 87;89,91-110,173
439	550887.34	298472.35	Vl. Zimbrului; Vl. Luștiului; Vl Râului; Cicera Mică	38-66;67-84;86; 87;89,91-110,173
440	550881.30	298422.55	Vl. Zimbrului; Vl. Luștiului; Vl Râului; Cicera Mică	38-66;67-84;86; 87;89,91-110,173
441	550926.24	298391.17	Vl. Zimbrului; Vl. Luștiului; Vl Râului; Cicera Mică	38-66;67-84;86; 87;89,91-110,173
442	550992.07	298411.12	Vl. Zimbrului; Vl. Luștiului; Vl Râului; Cicera Mică	38-66;67-84;86; 87;89,91-110,173
443	550978.57	298317.43	Vl. Zimbrului; Vl. Luștiului; Vl Râului; Cicera Mică	38-66;67-84;86; 87;89,91-110,173
444	551030.83	298203.60	Vl. Zimbrului; Vl. Luștiului; Vl Râului; Cicera Mică	38-66;67-84;86; 87;89,91-110,173
445	551093.43	298088.38	Vl. Zimbrului; Vl. Luștiului; Vl Râului; Cicera Mică	38-66;67-84;86; 87;89,91-110,173

Numar punct	Coordonatele Punctelor (m)		Trup padure	Parcela
	X	Y		
446	551052.50	298082.68	Vl. Zimbrului; Vl. Luștiului; Vl Râului; Cicera Mică	38-66;67-84;86; 87;89,91-110,173
447	551023.20	298119.40	Vl. Zimbrului; Vl. Luștiului; Vl Râului; Cicera Mică	38-66;67-84;86; 87;89,91-110,173
448	550932.67	298144.54	Vl. Zimbrului; Vl. Luștiului; Vl Râului; Cicera Mică	38-66;67-84;86; 87;89,91-110,173
449	550891.71	298127.46	Vl. Zimbrului; Vl. Luștiului; Vl Râului; Cicera Mică	38-66;67-84;86; 87;89,91-110,173
450	550886.52	298077.02	Vl. Zimbrului; Vl. Luștiului; Vl Râului; Cicera Mică	38-66;67-84;86; 87;89,91-110,173
451	550845.00	298008.99	Vl. Zimbrului; Vl. Luștiului; Vl Râului; Cicera Mică	38-66;67-84;86; 87;89,91-110,173
452	550801.14	298066.41	Vl. Zimbrului; Vl. Luștiului; Vl Râului; Cicera Mică	38-66;67-84;86; 87;89,91-110,173
453	550743.29	298150.53	Vl. Zimbrului; Vl. Luștiului; Vl Râului; Cicera Mică	38-66;67-84;86; 87;89,91-110,173
454	550689.06	298264.95	Vl. Zimbrului; Vl. Luștiului; Vl Râului; Cicera Mică	38-66;67-84;86; 87;89,91-110,173
455	550538.59	298299.36	Vl. Zimbrului; Vl. Luștiului; Vl Râului; Cicera Mică	38-66;67-84;86; 87;89,91-110,173
456	550571.88	298341.34	Vl. Zimbrului; Vl. Luștiului; Vl Râului; Cicera Mică	38-66;67-84;86; 87;89,91-110,173
457	550551.43	298389.33	Vl. Zimbrului; Vl. Luștiului; Vl Râului; Cicera Mică	38-66;67-84;86; 87;89,91-110,173
458	550455.08	298436.94	Vl. Zimbrului; Vl. Luștiului; Vl Râului; Cicera Mică	38-66;67-84;86; 87;89,91-110,173
459	550392.76	298453.16	Vl. Zimbrului; Vl. Luștiului; Vl Râului; Cicera Mică	38-66;67-84;86; 87;89,91-110,173
460	550449.27	298481.89	Vl. Zimbrului; Vl. Luștiului; Vl Râului; Cicera Mică	38-66;67-84;86; 87;89,91-110,173
461	550526.69	298578.39	Vl. Zimbrului; Vl. Luștiului; Vl Râului; Cicera Mică	38-66;67-84;86; 87;89,91-110,173
462	550419.87	298649.43	Vl. Zimbrului; Vl. Luștiului; Vl Râului; Cicera Mică	38-66;67-84;86; 87;89,91-110,173
463	550287.10	298723.85	Vl. Zimbrului; Vl. Luștiului; Vl Râului; Cicera Mică	38-66;67-84;86; 87;89,91-110,173
464	550260.04	298824.27	Vl. Zimbrului; Vl. Luștiului; Vl Râului; Cicera Mică	38-66;67-84;86; 87;89,91-110,173
465	550190.41	298911.78	Vl. Zimbrului; Vl. Luștiului; Vl Râului; Cicera Mică	38-66;67-84;86; 87;89,91-110,173
466	550010.15	299088.19	Vl. Zimbrului; Vl. Luștiului; Vl Râului; Cicera Mică	38-66;67-84;86; 87;89,91-110,173
467	549953.13	299159.79	Vl. Zimbrului; Vl. Luștiului; Vl Râului; Cicera Mică	38-66;67-84;86; 87;89,91-110,173
468	549881.04	299230.82	Vl. Zimbrului; Vl. Luștiului; Vl Râului; Cicera Mică	38-66;67-84;86; 87;89,91-110,173
469	549740.30	299328.61	Vl. Zimbrului; Vl. Luștiului; Vl Râului; Cicera Mică	38-66;67-84;86; 87;89,91-110,173
470	549699.91	299430.15	Vl. Zimbrului; Vl. Luștiului; Vl Râului; Cicera Mică	38-66;67-84;86; 87;89,91-110,173
471	549630.39	299536.25	Vl. Zimbrului; Vl. Luștiului; Vl Râului; Cicera Mică	38-66;67-84;86; 87;89,91-110,173
472	549519.85	299670.13	Vl. Zimbrului; Vl. Luștiului; Vl Râului; Cicera Mică	38-66;67-84;86; 87;89,91-110,173
473	549420.29	299801.19	Vl. Zimbrului; Vl. Luștiului; Vl Râului; Cicera Mică	38-66;67-84;86; 87;89,91-110,173
474	549183.44	300068.02	Vl. Zimbrului; Vl. Luștiului; Vl Râului; Cicera Mică	38-66;67-84;86; 87;89,91-110,173
475	548896.89	300413.83	Vl. Zimbrului; Vl. Luștiului; Vl Râului; Cicera Mică	38-66;67-84;86; 87;89,91-110,173
476	548810.61	300752.30	Vl. Zimbrului; Vl. Luștiului; Vl Râului; Cicera Mică	38-66;67-84;86; 87;89,91-110,173
477	548716.73	301150.81	Vl. Zimbrului; Vl. Luștiului; Vl Râului; Cicera Mică	38-66;67-84;86; 87;89,91-110,173
478	548475.32	301211.10	Vl. Zimbrului; Vl. Luștiului; Vl Râului; Cicera Mică	38-66;67-84;86; 87;89,91-110,173
479	548323.96	301277.32	Vl. Zimbrului; Vl. Luștiului; Vl Râului; Cicera Mică	38-66;67-84;86; 87;89,91-110,173
480	548193.63	301328.90	Vl. Zimbrului; Vl. Luștiului; Vl Râului; Cicera Mică	38-66;67-84;86; 87;89,91-110,173
481	547886.63	301469.57	Vl. Zimbrului; Vl. Luștiului; Vl Râului; Cicera Mică	38-66;67-84;86; 87;89,91-110,173
482	547818.63	301761.07	Vl. Zimbrului; Vl. Luștiului; Vl Râului; Cicera Mică	38-66;67-84;86; 87;89,91-110,173
483	547661.26	301952.25	Vl. Zimbrului; Vl. Luștiului; Vl Râului; Cicera Mică	38-66;67-84;86; 87;89,91-110,173
484	547569.50	302119.48	Vl. Zimbrului; Vl. Luștiului; Vl Râului; Cicera Mică	38-66;67-84;86; 87;89,91-110,173
485	547517.88	302093.74	Vl. Zimbrului; Vl. Luștiului; Vl Râului; Cicera Mică	38-66;67-84;86; 87;89,91-110,173
486	547372.70	302097.81	Vl. Zimbrului; Vl. Luștiului; Vl Râului; Cicera Mică	38-66;67-84;86; 87;89,91-110,173
487	547198.83	302085.03	Vl. Zimbrului; Vl. Luștiului; Vl Râului; Cicera Mică	38-66;67-84;86; 87;89,91-110,173
488	546966.83	302051.54	Vl. Zimbrului; Vl. Luștiului; Vl Râului; Cicera Mică	38-66;67-84;86; 87;89,91-110,173
489	546932.30	302108.14	Vl. Zimbrului; Vl. Luștiului; Vl Râului; Cicera Mică	38-66;67-84;86; 87;89,91-110,173
490	546888.93	302219.12	Vl. Zimbrului; Vl. Luștiului; Vl Râului; Cicera Mică	38-66;67-84;86; 87;89,91-110,173
491	546793.03	302370.65	Vl. Zimbrului; Vl. Luștiului; Vl Râului; Cicera Mică	38-66;67-84;86; 87;89,91-110,173
492	546689.45	302210.69	Vl. Zimbrului; Vl. Luștiului; Vl Râului; Cicera Mică	38-66;67-84;86; 87;89,91-110,173
493	546557.00	302084.98	Vl. Zimbrului; Vl. Luștiului; Vl Râului; Cicera Mică	38-66;67-84;86; 87;89,91-110,173
494	546485.28	302036.28	Vl. Zimbrului; Vl. Luștiului; Vl Râului; Cicera Mică	38-66;67-84;86; 87;89,91-110,173
495	546430.79	301994.68	Vl. Zimbrului; Vl. Luștiului; Vl Râului; Cicera Mică	38-66;67-84;86; 87;89,91-110,173

Numar punct	Coordonatele Punctelor (m)		Trup padure	Parcela
	X	Y		
496	546384.67	301993.34	Vl. Zimbrului; Vl. Luștiului; Vl Râului; Cicera Mică	38-66;67-84;86; 87;89,91-110,173
497	546321.54	301898.71	Vl. Zimbrului; Vl. Luștiului; Vl Râului; Cicera Mică	38-66;67-84;86; 87;89,91-110,173
498	546288.68	301872.02	Vl. Zimbrului; Vl. Luștiului; Vl Râului; Cicera Mică	38-66;67-84;86; 87;89,91-110,173
499	546237.04	301836.31	Vl. Zimbrului; Vl. Luștiului; Vl Râului; Cicera Mică	38-66;67-84;86; 87;89,91-110,173
500	546123.02	301727.19	Vl. Zimbrului; Vl. Luștiului; Vl Râului; Cicera Mică	38-66;67-84;86; 87;89,91-110,173
501	546046.61	301647.50	Vl. Zimbrului; Vl. Luștiului; Vl Râului; Cicera Mică	38-66;67-84;86; 87;89,91-110,173
502	545961.78	301523.95	Vl. Zimbrului; Vl. Luștiului; Vl Râului; Cicera Mică	38-66;67-84;86; 87;89,91-110,173
503	545945.64	301442.65	Vl. Zimbrului; Vl. Luștiului; Vl Râului; Cicera Mică	38-66;67-84;86; 87;89,91-110,173
504	545949.31	301382.78	Vl. Zimbrului; Vl. Luștiului; Vl Râului; Cicera Mică	38-66;67-84;86; 87;89,91-110,173
505	545949.31	301315.00	Vl. Zimbrului; Vl. Luștiului; Vl Râului; Cicera Mică	38-66;67-84;86; 87;89,91-110,173
506	545875.40	301235.24	Vl. Zimbrului; Vl. Luștiului; Vl Râului; Cicera Mică	38-66;67-84;86; 87;89,91-110,173
507	545820.05	301223.40	Vl. Zimbrului; Vl. Luștiului; Vl Râului; Cicera Mică	38-66;67-84;86; 87;89,91-110,173
508	545732.64	301214.95	Vl. Zimbrului; Vl. Luștiului; Vl Râului; Cicera Mică	38-66;67-84;86; 87;89,91-110,173
509	545671.10	301194.03	Vl. Zimbrului; Vl. Luștiului; Vl Râului; Cicera Mică	38-66;67-84;86; 87;89,91-110,173
510	545641.61	301104.32	Vl. Zimbrului; Vl. Luștiului; Vl Râului; Cicera Mică	38-66;67-84;86; 87;89,91-110,173
511	545562.28	301105.79	Vl. Zimbrului; Vl. Luștiului; Vl Râului; Cicera Mică	38-66;67-84;86; 87;89,91-110,173
512	545458.87	301099.01	Vl. Zimbrului; Vl. Luștiului; Vl Râului; Cicera Mică	38-66;67-84;86; 87;89,91-110,173
513	545371.09	301109.48	Vl. Zimbrului; Vl. Luștiului; Vl Râului; Cicera Mică	38-66;67-84;86; 87;89,91-110,173
514	545252.37	301126.22	Vl. Zimbrului; Vl. Luștiului; Vl Râului; Cicera Mică	38-66;67-84;86; 87;89,91-110,173
515	545233.58	301178.70	Vl. Zimbrului; Vl. Luștiului; Vl Râului; Cicera Mică	38-66;67-84;86; 87;89,91-110,173
516	545204.64	301232.78	Vl. Zimbrului; Vl. Luștiului; Vl Râului; Cicera Mică	38-66;67-84;86; 87;89,91-110,173
517	545072.72	301314.46	Vl. Zimbrului; Vl. Luștiului; Vl Râului; Cicera Mică	38-66;67-84;86; 87;89,91-110,173
518	544972.36	301327.04	Vl. Zimbrului; Vl. Luștiului; Vl Râului; Cicera Mică	38-66;67-84;86; 87;89,91-110,173
519	544904.37	301373.51	Vl. Zimbrului; Vl. Luștiului; Vl Râului; Cicera Mică	38-66;67-84;86; 87;89,91-110,173
520	544862.69	301474.05	Vl. Zimbrului; Vl. Luștiului; Vl Râului; Cicera Mică	38-66;67-84;86; 87;89,91-110,173
521	544803.75	301519.92	Vl. Zimbrului; Vl. Luștiului; Vl Râului; Cicera Mică	38-66;67-84;86; 87;89,91-110,173
522	544733.31	301538.46	Vl. Zimbrului; Vl. Luștiului; Vl Râului; Cicera Mică	38-66;67-84;86; 87;89,91-110,173
523	544601.03	301558.54	Vl. Zimbrului; Vl. Luștiului; Vl Râului; Cicera Mică	38-66;67-84;86; 87;89,91-110,173
524	544556.14	301490.17	Vl. Zimbrului; Vl. Luștiului; Vl Râului; Cicera Mică	38-66;67-84;86; 87;89,91-110,173
525	544557.51	301356.58	Vl. Zimbrului; Vl. Luștiului; Vl Râului; Cicera Mică	38-66;67-84;86; 87;89,91-110,173
526	544458.57	301303.15	Vl. Zimbrului; Vl. Luștiului; Vl Râului; Cicera Mică	38-66;67-84;86; 87;89,91-110,173
527	544367.59	301286.42	Vl. Zimbrului; Vl. Luștiului; Vl Râului; Cicera Mică	38-66;67-84;86; 87;89,91-110,173
528	544294.93	301335.60	Vl. Zimbrului; Vl. Luștiului; Vl Râului; Cicera Mică	38-66;67-84;86; 87;89,91-110,173
529	544179.80	301399.20	Vl. Zimbrului; Vl. Luștiului; Vl Râului; Cicera Mică	38-66;67-84;86; 87;89,91-110,173
530	543972.84	301339.84	Vl. Zimbrului; Vl. Luștiului; Vl Râului; Cicera Mică	38-66;67-84;86; 87;89,91-110,173
531	543883.90	301303.08	Vl. Zimbrului; Vl. Luștiului; Vl Râului; Cicera Mică	38-66;67-84;86; 87;89,91-110,173
532	543869.20	301230.94	Vl. Zimbrului; Vl. Luștiului; Vl Râului; Cicera Mică	38-66;67-84;86; 87;89,91-110,173
533	543817.68	301197.51	Vl. Zimbrului; Vl. Luștiului; Vl Râului; Cicera Mică	38-66;67-84;86; 87;89,91-110,173
534	543758.75	301101.85	Vl. Zimbrului; Vl. Luștiului; Vl Râului; Cicera Mică	38-66;67-84;86; 87;89,91-110,173
535	543654.60	301034.55	Vl. Zimbrului; Vl. Luștiului; Vl Râului; Cicera Mică	38-66;67-84;86; 87;89,91-110,173
536	543818.81	301047.51	Vl. Zimbrului; Vl. Luștiului; Vl Râului; Cicera Mică	38-66;67-84;86; 87;89,91-110,173
537	543593.56	300926.35	Vl. Zimbrului; Vl. Luștiului; Vl Râului; Cicera Mică	38-66;67-84;86; 87;89,91-110,173
538	543863.17	300928.44	Vl. Zimbrului; Vl. Luștiului; Vl Râului; Cicera Mică	38-66;67-84;86; 87;89,91-110,173
539	544098.88	300928.99	Vl. Zimbrului; Vl. Luștiului; Vl Râului; Cicera Mică	38-66;67-84;86; 87;89,91-110,173
540	544258.56	300885.55	Vl. Zimbrului; Vl. Luștiului; Vl Râului; Cicera Mică	38-66;67-84;86; 87;89,91-110,173
541	544322.65	300887.05	Vl. Zimbrului; Vl. Luștiului; Vl Râului; Cicera Mică	38-66;67-84;86; 87;89,91-110,173
542	544541.28	300883.13	Vl. Zimbrului; Vl. Luștiului; Vl Râului; Cicera Mică	38-66;67-84;86; 87;89,91-110,173
543	544688.20	300887.68	Vl. Zimbrului; Vl. Luștiului; Vl Râului; Cicera Mică	38-66;67-84;86; 87;89,91-110,173
544	544683.78	300833.90	Vl. Zimbrului; Vl. Luștiului; Vl Râului; Cicera Mică	38-66;67-84;86; 87;89,91-110,173
545	544603.22	300811.60	Vl. Zimbrului; Vl. Luștiului; Vl Râului; Cicera Mică	38-66;67-84;86; 87;89,91-110,173



Numar punct	Coordonatele Punctelor (m)		Trup padure	Parcela
	X	Y		
546	544379.25	300847.49	Vl. Zimbrului; Vl. Luștiului; Vl Râului; Cicera Mică	38-66;67-84;86; 87;89,91-110,173
547	544319.44	300837.75	Vl. Zimbrului; Vl. Luștiului; Vl Râului; Cicera Mică	38-66;67-84;86; 87;89,91-110,173
548	544243.56	300853.03	Vl. Zimbrului; Vl. Luștiului; Vl Râului; Cicera Mică	38-66;67-84;86; 87;89,91-110,173
549	544150.95	300880.36	Vl. Zimbrului; Vl. Luștiului; Vl Râului; Cicera Mică	38-66;67-84;86; 87;89,91-110,173
550	544050.30	300905.43	Vl. Zimbrului; Vl. Luștiului; Vl Râului; Cicera Mică	38-66;67-84;86; 87;89,91-110,173
551	543977.07	300863.65	Vl. Zimbrului; Vl. Luștiului; Vl Râului; Cicera Mică	38-66;67-84;86; 87;89,91-110,173
552	543866.27	300829.62	Vl. Zimbrului; Vl. Luștiului; Vl Râului; Cicera Mică	38-66;67-84;86; 87;89,91-110,173
553	543673.93	300789.27	Vl. Zimbrului; Vl. Luștiului; Vl Râului; Cicera Mică	38-66;67-84;86; 87;89,91-110,173
554	543556.84	300767.73	Vl. Zimbrului; Vl. Luștiului; Vl Râului; Cicera Mică	38-66;67-84;86; 87;89,91-110,173
555	543440.62	300711.40	Vl. Zimbrului; Vl. Luștiului; Vl Râului; Cicera Mică	38-66;67-84;86; 87;89,91-110,173
556	543358.12	300715.49	Vl. Zimbrului; Vl. Luștiului; Vl Râului; Cicera Mică	38-66;67-84;86; 87;89,91-110,173
557	543217.85	300619.02	Vl. Zimbrului; Vl. Luștiului; Vl Râului; Cicera Mică	38-66;67-84;86; 87;89,91-110,173
558	543048.10	300568.24	Vl. Zimbrului; Vl. Luștiului; Vl Râului; Cicera Mică	38-66;67-84;86; 87;89,91-110,173
559	542996.42	300463.45	Vl. Zimbrului; Vl. Luștiului; Vl Râului; Cicera Mică	38-66;67-84;86; 87;89,91-110,173
560	542818.70	300261.76	Vl. Zimbrului; Vl. Luștiului; Vl Râului; Cicera Mică	38-66;67-84;86; 87;89,91-110,173
561	542666.12	300091.18	Vl. Zimbrului; Vl. Luștiului; Vl Râului; Cicera Mică	38-66;67-84;86; 87;89,91-110,173
562	542560.61	299987.97	Vl. Zimbrului; Vl. Luștiului; Vl Râului; Cicera Mică	38-66;67-84;86; 87;89,91-110,173
563	542539.50	299880.24	Vl. Zimbrului; Vl. Luștiului; Vl Râului; Cicera Mică	38-66;67-84;86; 87;89,91-110,173
564	542503.14	299752.75	Vl. Zimbrului; Vl. Luștiului; Vl Râului; Cicera Mică	38-66;67-84;86; 87;89,91-110,173
565	542584.01	300152.30	Vl. Zimbrului; Vl. Luștiului; Vl Râului; Cicera Mică	38-66;67-84;86; 87;89,91-110,173
566	542686.78	300209.49	Vl. Zimbrului; Vl. Luștiului; Vl Râului; Cicera Mică	38-66;67-84;86; 87;89,91-110,173
567	542794.11	300347.96	Vl. Zimbrului; Vl. Luștiului; Vl Râului; Cicera Mică	38-66;67-84;86; 87;89,91-110,173
568	542954.46	300521.14	Vl. Zimbrului; Vl. Luștiului; Vl Râului; Cicera Mică	38-66;67-84;86; 87;89,91-110,173
569	543136.49	300669.83	Vl. Zimbrului; Vl. Luștiului; Vl Râului; Cicera Mică	38-66;67-84;86; 87;89,91-110,173
570	543234.38	300725.46	Vl. Zimbrului; Vl. Luștiului; Vl Râului; Cicera Mică	38-66;67-84;86; 87;89,91-110,173
571	543321.88	300736.58	Vl. Zimbrului; Vl. Luștiului; Vl Râului; Cicera Mică	38-66;67-84;86; 87;89,91-110,173
572	543335.61	300828.24	Vl. Zimbrului; Vl. Luștiului; Vl Râului; Cicera Mică	38-66;67-84;86; 87;89,91-110,173
573	543189.68	300825.22	Vl. Zimbrului; Vl. Luștiului; Vl Râului; Cicera Mică	38-66;67-84;86; 87;89,91-110,173
574	543123.12	300802.15	Vl. Zimbrului; Vl. Luștiului; Vl Râului; Cicera Mică	38-66;67-84;86; 87;89,91-110,173
575	543063.31	300822.95	Vl. Zimbrului; Vl. Luștiului; Vl Râului; Cicera Mică	38-66;67-84;86; 87;89,91-110,173
576	542953.35	300785.16	Vl. Zimbrului; Vl. Luștiului; Vl Râului; Cicera Mică	38-66;67-84;86; 87;89,91-110,173
577	542871.93	300759.57	Vl. Zimbrului; Vl. Luștiului; Vl Râului; Cicera Mică	38-66;67-84;86; 87;89,91-110,173
578	542823.88	300775.40	Vl. Zimbrului; Vl. Luștiului; Vl Râului; Cicera Mică	38-66;67-84;86; 87;89,91-110,173
579	542699.62	300693.98	Vl. Zimbrului; Vl. Luștiului; Vl Râului; Cicera Mică	38-66;67-84;86; 87;89,91-110,173
580	542639.18	300726.61	Vl. Zimbrului; Vl. Luștiului; Vl Râului; Cicera Mică	38-66;67-84;86; 87;89,91-110,173
581	542598.31	300761.47	Vl. Zimbrului; Vl. Luștiului; Vl Râului; Cicera Mică	38-66;67-84;86; 87;89,91-110,173
582	542605.72	300489.91	Vl. Zimbrului; Vl. Luștiului; Vl Râului; Cicera Mică	38-66;67-84;86; 87;89,91-110,173
583	542612.68	300276.00	Vl. Zimbrului; Vl. Luștiului; Vl Râului; Cicera Mică	38-66;67-84;86; 87;89,91-110,173
584	550681.71	300021.05	Vl. Zimbrului; Vl. Luștiului; Vl Râului; Cicera Mică	38-66;67-84;86; 87;89,91-110,173
585	550708.74	299968.56	Vl. Zimbrului; Vl. Luștiului; Vl Râului; Cicera Mică	38-66;67-84;86; 87;89,91-110,173
586	550741.77	299970.45	Vl. Zimbrului; Vl. Luștiului; Vl Râului; Cicera Mică	38-66;67-84;86; 87;89,91-110,173
587	550780.82	299963.92	Vl. Zimbrului; Vl. Luștiului; Vl Râului; Cicera Mică	38-66;67-84;86; 87;89,91-110,173
588	550785.06	300024.19	Vl. Zimbrului; Vl. Luștiului; Vl Râului; Cicera Mică	38-66;67-84;86; 87;89,91-110,173
589	550834.39	300060.66	Vl. Zimbrului; Vl. Luștiului; Vl Râului; Cicera Mică	38-66;67-84;86; 87;89,91-110,173
590	550827.85	300012.19	Vl. Zimbrului; Vl. Luștiului; Vl Râului; Cicera Mică	38-66;67-84;86; 87;89,91-110,173
591	550781.83	299942.68	Vl. Zimbrului; Vl. Luștiului; Vl Râului; Cicera Mică	38-66;67-84;86; 87;89,91-110,173
592	550803.61	299916.89	Vl. Zimbrului; Vl. Luștiului; Vl Râului; Cicera Mică	38-66;67-84;86; 87;89,91-110,173
593	550867.43	299904.93	Vl. Zimbrului; Vl. Luștiului; Vl Râului; Cicera Mică	38-66;67-84;86; 87;89,91-110,173
594	550889.94	299920.76	Vl. Zimbrului; Vl. Luștiului; Vl Râului; Cicera Mică	38-66;67-84;86; 87;89,91-110,173
595	550891.61	299970.82	Vl. Zimbrului; Vl. Luștiului; Vl Râului; Cicera Mică	38-66;67-84;86; 87;89,91-110,173

Numar punct	Coordonatele Punctelor (m)		Trup padure	Parcela
	X	Y		
596	550920.74	299988.47	Vl. Zimbrului; Vl. Luștiului; Vl Râului; Cicera Mică	38-66;67-84;86; 87;89,91-110,173
597	550959.31	300053.49	Vl. Zimbrului; Vl. Luștiului; Vl Râului; Cicera Mică	38-66;67-84;86; 87;89,91-110,173
598	550985.11	300104.71	Vl. Zimbrului; Vl. Luștiului; Vl Râului; Cicera Mică	38-66;67-84;86; 87;89,91-110,173
599	551036.82	300137.45	Vl. Zimbrului; Vl. Luștiului; Vl Râului; Cicera Mică	38-66;67-84;86; 87;89,91-110,173
600	551052.22	300093.46	Vl. Zimbrului; Vl. Luștiului; Vl Râului; Cicera Mică	38-66;67-84;86; 87;89,91-110,173
601	551084.42	300075.08	Vl. Zimbrului; Vl. Luștiului; Vl Râului; Cicera Mică	38-66;67-84;86; 87;89,91-110,173
602	551094.16	300044.09	Vl. Zimbrului; Vl. Luștiului; Vl Râului; Cicera Mică	38-66;67-84;86; 87;89,91-110,173
603	551058.51	300039.30	Vl. Zimbrului; Vl. Luștiului; Vl Râului; Cicera Mică	38-66;67-84;86; 87;89,91-110,173
604	551088.84	299952.67	Vl. Zimbrului; Vl. Luștiului; Vl Râului; Cicera Mică	38-66;67-84;86; 87;89,91-110,173
605	551109.68	299991.70	Vl. Zimbrului; Vl. Luștiului; Vl Râului; Cicera Mică	38-66;67-84;86; 87;89,91-110,173
606	551164.50	300022.95	Vl. Zimbrului; Vl. Luștiului; Vl Râului; Cicera Mică	38-66;67-84;86; 87;89,91-110,173
607	551186.37	300052.12	Vl. Zimbrului; Vl. Luștiului; Vl Râului; Cicera Mică	38-66;67-84;86; 87;89,91-110,173
608	551187.03	300103.67	Vl. Zimbrului; Vl. Luștiului; Vl Râului; Cicera Mică	38-66;67-84;86; 87;89,91-110,173
609	551209.36	300108.81	Vl. Zimbrului; Vl. Luștiului; Vl Râului; Cicera Mică	38-66;67-84;86; 87;89,91-110,173
610	551194.98	300125.24	Vl. Zimbrului; Vl. Luștiului; Vl Râului; Cicera Mică	38-66;67-84;86; 87;89,91-110,173
611	551143.84	300118.68	Vl. Zimbrului; Vl. Luștiului; Vl Râului; Cicera Mică	38-66;67-84;86; 87;89,91-110,173
612	551107.60	300136.03	Vl. Zimbrului; Vl. Luștiului; Vl Râului; Cicera Mică	38-66;67-84;86; 87;89,91-110,173
613	551153.12	300166.74	Vl. Zimbrului; Vl. Luștiului; Vl Râului; Cicera Mică	38-66;67-84;86; 87;89,91-110,173
614	551129.68	300187.13	Vl. Zimbrului; Vl. Luștiului; Vl Râului; Cicera Mică	38-66;67-84;86; 87;89,91-110,173
615	551095.06	300218.92	Vl. Zimbrului; Vl. Luștiului; Vl Râului; Cicera Mică	38-66;67-84;86; 87;89,91-110,173
616	551062.95	300241.25	Vl. Zimbrului; Vl. Luștiului; Vl Râului; Cicera Mică	38-66;67-84;86; 87;89,91-110,173
617	551068.36	300272.19	Vl. Zimbrului; Vl. Luștiului; Vl Râului; Cicera Mică	38-66;67-84;86; 87;89,91-110,173
618	551010.51	300323.88	Vl. Zimbrului; Vl. Luștiului; Vl Râului; Cicera Mică	38-66;67-84;86; 87;89,91-110,173
619	551000.07	300352.11	Vl. Zimbrului; Vl. Luștiului; Vl Râului; Cicera Mică	38-66;67-84;86; 87;89,91-110,173
620	551038.72	300340.12	Vl. Zimbrului; Vl. Luștiului; Vl Râului; Cicera Mică	38-66;67-84;86; 87;89,91-110,173
621	551071.43	300309.59	Vl. Zimbrului; Vl. Luștiului; Vl Râului; Cicera Mică	38-66;67-84;86; 87;89,91-110,173
622	551093.03	300310.86	Vl. Zimbrului; Vl. Luștiului; Vl Râului; Cicera Mică	38-66;67-84;86; 87;89,91-110,173
623	551090.84	300341.06	Vl. Zimbrului; Vl. Luștiului; Vl Râului; Cicera Mică	38-66;67-84;86; 87;89,91-110,173
624	551055.09	300373.03	Vl. Zimbrului; Vl. Luștiului; Vl Râului; Cicera Mică	38-66;67-84;86; 87;89,91-110,173
625	551028.93	300403.34	Vl. Zimbrului; Vl. Luștiului; Vl Râului; Cicera Mică	38-66;67-84;86; 87;89,91-110,173
626	550986.51	300443.30	Vl. Zimbrului; Vl. Luștiului; Vl Râului; Cicera Mică	38-66;67-84;86; 87;89,91-110,173
627	551018.00	300467.69	Vl. Zimbrului; Vl. Luștiului; Vl Râului; Cicera Mică	38-66;67-84;86; 87;89,91-110,173
628	551033.65	300529.43	Vl. Zimbrului; Vl. Luștiului; Vl Râului; Cicera Mică	38-66;67-84;86; 87;89,91-110,173
629	551074.57	300554.76	Vl. Zimbrului; Vl. Luștiului; Vl Râului; Cicera Mică	38-66;67-84;86; 87;89,91-110,173
630	551032.05	300552.02	Vl. Zimbrului; Vl. Luștiului; Vl Râului; Cicera Mică	38-66;67-84;86; 87;89,91-110,173
631	551030.25	300587.52	Vl. Zimbrului; Vl. Luștiului; Vl Râului; Cicera Mică	38-66;67-84;86; 87;89,91-110,173
632	551024.27	300629.90	Vl. Zimbrului; Vl. Luștiului; Vl Râului; Cicera Mică	38-66;67-84;86; 87;89,91-110,173
633	551032.86	300645.73	Vl. Zimbrului; Vl. Luștiului; Vl Râului; Cicera Mică	38-66;67-84;86; 87;89,91-110,173
634	551019.16	300661.08	Vl. Zimbrului; Vl. Luștiului; Vl Râului; Cicera Mică	38-66;67-84;86; 87;89,91-110,173
635	551009.86	300711.46	Vl. Zimbrului; Vl. Luștiului; Vl Râului; Cicera Mică	38-66;67-84;86; 87;89,91-110,173
636	551011.58	300773.15	Vl. Zimbrului; Vl. Luștiului; Vl Râului; Cicera Mică	38-66;67-84;86; 87;89,91-110,173
637	550976.10	300775.48	Vl. Zimbrului; Vl. Luștiului; Vl Râului; Cicera Mică	38-66;67-84;86; 87;89,91-110,173
638	550945.79	300806.92	Vl. Zimbrului; Vl. Luștiului; Vl Râului; Cicera Mică	38-66;67-84;86; 87;89,91-110,173
639	550902.46	300794.16	Vl. Zimbrului; Vl. Luștiului; Vl Râului; Cicera Mică	38-66;67-84;86; 87;89,91-110,173
640	550872.28	300800.92	Vl. Zimbrului; Vl. Luștiului; Vl Râului; Cicera Mică	38-66;67-84;86; 87;89,91-110,173
641	550844.07	300788.85	Vl. Zimbrului; Vl. Luștiului; Vl Râului; Cicera Mică	38-66;67-84;86; 87;89,91-110,173
642	550835.16	300730.63	Vl. Zimbrului; Vl. Luștiului; Vl Râului; Cicera Mică	38-66;67-84;86; 87;89,91-110,173
643	550806.52	300715.44	Vl. Zimbrului; Vl. Luștiului; Vl Râului; Cicera Mică	38-66;67-84;86; 87;89,91-110,173
644	550786.26	300674.93	Vl. Zimbrului; Vl. Luștiului; Vl Râului; Cicera Mică	38-66;67-84;86; 87;89,91-110,173
645	550831.02	300660.42	Vl. Zimbrului; Vl. Luștiului; Vl Râului; Cicera Mică	38-66;67-84;86; 87;89,91-110,173

Numar punct	Coordonatele Punctelor		Trup padure	Parcela
	X	Y		
646	550848.19	300695.21	VI. Zimbrului; VI. Luștiului; VI Râului; Cicera Mică	38-66;67-84;86; 87;89,91-110,173
647	550909.15	300728.18	VI. Zimbrului; VI. Luștiului; VI Râului; Cicera Mică	38-66;67-84;86; 87;89,91-110,173
648	550941.44	300716.49	VI. Zimbrului; VI. Luștiului; VI Râului; Cicera Mică	38-66;67-84;86; 87;89,91-110,173
649	550943.91	300690.15	VI. Zimbrului; VI. Luștiului; VI Râului; Cicera Mică	38-66;67-84;86; 87;89,91-110,173
650	550977.33	300652.93	VI. Zimbrului; VI. Luștiului; VI Râului; Cicera Mică	38-66;67-84;86; 87;89,91-110,173
651	550976.08	300616.48	VI. Zimbrului; VI. Luștiului; VI Râului; Cicera Mică	38-66;67-84;86; 87;89,91-110,173
652	550963.57	300575.42	VI. Zimbrului; VI. Luștiului; VI Râului; Cicera Mică	38-66;67-84;86; 87;89,91-110,173
653	550957.97	300553.90	VI. Zimbrului; VI. Luștiului; VI Râului; Cicera Mică	38-66;67-84;86; 87;89,91-110,173
654	550985.26	300527.77	VI. Zimbrului; VI. Luștiului; VI Râului; Cicera Mică	38-66;67-84;86; 87;89,91-110,173
655	550964.59	300499.74	VI. Zimbrului; VI. Luștiului; VI Râului; Cicera Mică	38-66;67-84;86; 87;89,91-110,173
656	550947.29	300472.16	VI. Zimbrului; VI. Luștiului; VI Râului; Cicera Mică	38-66;67-84;86; 87;89,91-110,173
657	550898.22	300491.75	VI. Zimbrului; VI. Luștiului; VI Râului; Cicera Mică	38-66;67-84;86; 87;89,91-110,173
658	550844.88	300447.54	VI. Zimbrului; VI. Luștiului; VI Râului; Cicera Mică	38-66;67-84;86; 87;89,91-110,173
659	550857.85	300416.91	VI. Zimbrului; VI. Luștiului; VI Râului; Cicera Mică	38-66;67-84;86; 87;89,91-110,173
660	550876.42	300417.45	VI. Zimbrului; VI. Luștiului; VI Râului; Cicera Mică	38-66;67-84;86; 87;89,91-110,173
661	550906.42	300373.47	VI. Zimbrului; VI. Luștiului; VI Râului; Cicera Mică	38-66;67-84;86; 87;89,91-110,173
662	550949.18	300359.54	VI. Zimbrului; VI. Luștiului; VI Râului; Cicera Mică	38-66;67-84;86; 87;89,91-110,173
663	550936.77	300301.17	VI. Zimbrului; VI. Luștiului; VI Râului; Cicera Mică	38-66;67-84;86; 87;89,91-110,173
664	550959.72	300273.51	VI. Zimbrului; VI. Luștiului; VI Râului; Cicera Mică	38-66;67-84;86; 87;89,91-110,173
665	550945.44	300240.33	VI. Zimbrului; VI. Luștiului; VI Râului; Cicera Mică	38-66;67-84;86; 87;89,91-110,173
666	550906.55	300210.15	VI. Zimbrului; VI. Luștiului; VI Râului; Cicera Mică	38-66;67-84;86; 87;89,91-110,173
667	550881.52	300203.50	VI. Zimbrului; VI. Luștiului; VI Râului; Cicera Mică	38-66;67-84;86; 87;89,91-110,173
668	550852.53	300192.61	VI. Zimbrului; VI. Luștiului; VI Râului; Cicera Mică	38-66;67-84;86; 87;89,91-110,173
669	550836.11	300178.19	VI. Zimbrului; VI. Luștiului; VI Râului; Cicera Mică	38-66;67-84;86; 87;89,91-110,173
670	550812.89	300197.06	VI. Zimbrului; VI. Luștiului; VI Râului; Cicera Mică	38-66;67-84;86; 87;89,91-110,173
671	550787.87	300205.97	VI. Zimbrului; VI. Luștiului; VI Râului; Cicera Mică	38-66;67-84;86; 87;89,91-110,173
672	550746.56	300186.17	VI. Zimbrului; VI. Luștiului; VI Râului; Cicera Mică	38-66;67-84;86; 87;89,91-110,173
673	550715.83	300167.05	VI. Zimbrului; VI. Luștiului; VI Râului; Cicera Mică	38-66;67-84;86; 87;89,91-110,173
674	550689.46	300117.50	VI. Zimbrului; VI. Luștiului; VI Râului; Cicera Mică	38-66;67-84;86; 87;89,91-110,173
675	550703.98	300070.44	VI. Zimbrului; VI. Luștiului; VI Râului; Cicera Mică	38-66;67-84;86; 87;89,91-110,173
676	550690.07	300041.91	VI. Zimbrului; VI. Luștiului; VI Râului; Cicera Mică	38-66;67-84;86; 87;89,91-110,173
677	544384.08	298879.95	VI. Zimbrului; VI. Luștiului; VI Râului; Cicera Mică	38-66;67-84;86; 87;89,91-110,173
678	544407.45	298789.42	VI. Zimbrului; VI. Luștiului; VI Râului; Cicera Mică	38-66;67-84;86; 87;89,91-110,173
679	544406.51	298724.82	VI. Zimbrului; VI. Luștiului; VI Râului; Cicera Mică	38-66;67-84;86; 87;89,91-110,173
680	544387.97	298694.43	VI. Zimbrului; VI. Luștiului; VI Râului; Cicera Mică	38-66;67-84;86; 87;89,91-110,173
681	544423.91	298724.40	VI. Zimbrului; VI. Luștiului; VI Râului; Cicera Mică	38-66;67-84;86; 87;89,91-110,173
682	544438.59	298775.30	VI. Zimbrului; VI. Luștiului; VI Râului; Cicera Mică	38-66;67-84;86; 87;89,91-110,173
683	544447.70	298819.11	VI. Zimbrului; VI. Luștiului; VI Râului; Cicera Mică	38-66;67-84;86; 87;89,91-110,173
684	544434.93	298856.81	VI. Zimbrului; VI. Luștiului; VI Râului; Cicera Mică	38-66;67-84;86; 87;89,91-110,173
685	544408.85	298880.13	VI. Zimbrului; VI. Luștiului; VI Râului; Cicera Mică	38-66;67-84;86; 87;89,91-110,173
686	545216.32	298790.37	VI. Zimbrului; VI. Luștiului; VI Râului; Cicera Mică	38-66;67-84;86; 87;89,91-110,173
687	545188.34	298754.61	VI. Zimbrului; VI. Luștiului; VI Râului; Cicera Mică	38-66;67-84;86; 87;89,91-110,173
688	545202.46	298698.99	VI. Zimbrului; VI. Luștiului; VI Râului; Cicera Mică	38-66;67-84;86; 87;89,91-110,173
689	545242.11	298678.80	VI. Zimbrului; VI. Luștiului; VI Râului; Cicera Mică	38-66;67-84;86; 87;89,91-110,173
690	545336.18	298682.71	VI. Zimbrului; VI. Luștiului; VI Râului; Cicera Mică	38-66;67-84;86; 87;89,91-110,173
691	545437.83	298695.53	VI. Zimbrului; VI. Luștiului; VI Râului; Cicera Mică	38-66;67-84;86; 87;89,91-110,173
692	545533.71	298698.31	VI. Zimbrului; VI. Luștiului; VI Râului; Cicera Mică	38-66;67-84;86; 87;89,91-110,173
693	545612.47	298732.80	VI. Zimbrului; VI. Luștiului; VI Râului; Cicera Mică	38-66;67-84;86; 87;89,91-110,173
694	545503.27	298736.73	VI. Zimbrului; VI. Luștiului; VI Râului; Cicera Mică	38-66;67-84;86; 87;89,91-110,173
695	545379.26	298773.98	VI. Zimbrului; VI. Luștiului; VI Râului; Cicera Mică	38-66;67-84;86; 87;89,91-110,173
696	545301.03	298743.95	VI. Zimbrului; VI. Luștiului; VI Râului; Cicera Mică	38-66;67-84;86; 87;89,91-110,173
697	545275.56	298745.08	VI. Zimbrului; VI. Luștiului; VI Râului; Cicera Mică	38-66;67-84;86; 87;89,91-110,173

Nr. punct	Coordonatele punctelor		Trup padure	Parcela
	X	Y		
<b>UP III Honțisor</b>				
1	522770,99	302002,71	VI Rea, Honțisorului, Cărăbiței, Bantăului, VI. Vacii	33-48,58-69,81-89,115-129,70-73,78-80,90-93,97-99,100-114
2	522878,40	302010,89	VI Rea, Honțisorului, Cărăbiței, Bantăului, VI. Vacii	33-48,58-69,81-89,115-129,70-73,78-80,90-93,97-99,100-115
3	522958,11	302084,54	VI Rea, Honțisorului, Cărăbiței, Bantăului, VI. Vacii	33-48,58-69,81-89,115-129,70-73,78-80,90-93,97-99,100-116
4	523115,60	302114,01	VI Rea, Honțisorului, Cărăbiței, Bantăului, VI. Vacii	33-48,58-69,81-89,115-129,70-73,78-80,90-93,97-99,100-117
5	523227,39	302165,81	VI Rea, Honțisorului, Cărăbiței, Bantăului, VI. Vacii	33-48,58-69,81-89,115-129,70-73,78-80,90-93,97-99,100-118
6	523358,56	302175,11	VI Rea, Honțisorului, Cărăbiței, Bantăului, VI. Vacii	33-48,58-69,81-89,115-129,70-73,78-80,90-93,97-99,100-119
7	523443,46	302113,90	VI Rea, Honțisorului, Cărăbiței, Bantăului, VI. Vacii	33-48,58-69,81-89,115-129,70-73,78-80,90-93,97-99,100-120
8	523490,38	302063,46	VI Rea, Honțisorului, Cărăbiței, Bantăului, VI. Vacii	33-48,58-69,81-89,115-129,70-73,78-80,90-93,97-99,100-121
9	523644,50	302037,43	VI Rea, Honțisorului, Cărăbiței, Bantăului, VI. Vacii	33-48,58-69,81-89,115-129,70-73,78-80,90-93,97-99,100-122
10	523757,20	302005,09	VI Rea, Honțisorului, Cărăbiței, Bantăului, VI. Vacii	33-48,58-69,81-89,115-129,70-73,78-80,90-93,97-99,100-123
11	523924,68	301963,94	VI Rea, Honțisorului, Cărăbiței, Bantăului, VI. Vacii	33-48,58-69,81-89,115-129,70-73,78-80,90-93,97-99,100-124
12	524032,22	301956,71	VI Rea, Honțisorului, Cărăbiței, Bantăului, VI. Vacii	33-48,58-69,81-89,115-129,70-73,78-80,90-93,97-99,100-125
13	524148,21	301974,40	VI Rea, Honțisorului, Cărăbiței, Bantăului, VI. Vacii	33-48,58-69,81-89,115-129,70-73,78-80,90-93,97-99,100-126
14	524241,04	301789,71	VI Rea, Honțisorului, Cărăbiței, Bantăului, VI. Vacii	33-48,58-69,81-89,115-129,70-73,78-80,90-93,97-99,100-127
15	524294,13	301672,39	VI Rea, Honțisorului, Cărăbiței, Bantăului, VI. Vacii	33-48,58-69,81-89,115-129,70-73,78-80,90-93,97-99,100-128
16	524363,42	301680,76	VI Rea, Honțisorului, Cărăbiței, Bantăului, VI. Vacii	33-48,58-69,81-89,115-129,70-73,78-80,90-93,97-99,100-129
17	524459,68	301724,90	VI Rea, Honțisorului, Cărăbiței, Bantăului, VI. Vacii	33-48,58-69,81-89,115-129,70-73,78-80,90-93,97-99,100-130
18	524558,67	301758,36	VI Rea, Honțisorului, Cărăbiței, Bantăului, VI. Vacii	33-48,58-69,81-89,115-129,70-73,78-80,90-93,97-99,100-131
19	524608,44	301753,10	VI Rea, Honțisorului, Cărăbiței, Bantăului, VI. Vacii	33-48,58-69,81-89,115-129,70-73,78-80,90-93,97-99,100-132
20	524752,40	301600,06	VI Rea, Honțisorului, Cărăbiței, Bantăului, VI. Vacii	33-48,58-69,81-89,115-129,70-73,78-80,90-93,97-99,100-133
21	524816,78	301565,25	VI Rea, Honțisorului, Cărăbiței, Bantăului, VI. Vacii	33-48,58-69,81-89,115-129,70-73,78-80,90-93,97-99,100-134
22	525023,96	301601,48	VI Rea, Honțisorului, Cărăbiței, Bantăului, VI. Vacii	33-48,58-69,81-89,115-129,70-73,78-80,90-93,97-99,100-135
23	525198,75	301514,99	VI Rea, Honțisorului, Cărăbiței, Bantăului, VI. Vacii	33-48,58-69,81-89,115-129,70-73,78-80,90-93,97-99,100-136
24	525233,71	301496,82	VI Rea, Honțisorului, Cărăbiței, Bantăului, VI. Vacii	33-48,58-69,81-89,115-129,70-73,78-80,90-93,97-99,100-137
25	525377,01	301451,60	VI Rea, Honțisorului, Cărăbiței, Bantăului, VI. Vacii	33-48,58-69,81-89,115-129,70-73,78-80,90-93,97-99,100-138
26	525577,36	301450,44	VI Rea, Honțisorului, Cărăbiței, Bantăului, VI. Vacii	33-48,58-69,81-89,115-129,70-73,78-80,90-93,97-99,100-139
27	525829,57	301327,38	VI Rea, Honțisorului, Cărăbiței, Bantăului, VI. Vacii	33-48,58-69,81-89,115-129,70-73,78-80,90-93,97-99,100-140
28	526005,41	301168,05	VI Rea, Honțisorului, Cărăbiței, Bantăului, VI. Vacii	33-48,58-69,81-89,115-129,70-73,78-80,90-93,97-99,100-141
29	526076,43	301128,38	VI Rea, Honțisorului, Cărăbiței, Bantăului, VI. Vacii	33-48,58-69,81-89,115-129,70-73,78-80,90-93,97-99,100-142
30	526044,52	301038,01	VI Rea, Honțisorului, Cărăbiței, Bantăului, VI. Vacii	33-48,58-69,81-89,115-129,70-73,78-80,90-93,97-99,100-143
31	525928,14	300874,87	VI Rea, Honțisorului, Cărăbiței, Bantăului, VI. Vacii	33-48,58-69,81-89,115-129,70-73,78-80,90-93,97-99,100-144
32	525924,80	300845,63	VI Rea, Honțisorului, Cărăbiței, Bantăului, VI. Vacii	33-48,58-69,81-89,115-129,70-73,78-80,90-93,97-99,100-145
33	526043,72	300758,48	VI Rea, Honțisorului, Cărăbiței, Bantăului, VI. Vacii	33-48,58-69,81-89,115-129,70-73,78-80,90-93,97-99,100-146
34	526212,43	300690,94	VI Rea, Honțisorului, Cărăbiței, Bantăului, VI. Vacii	33-48,58-69,81-89,115-129,70-73,78-80,90-93,97-99,100-147
35	526304,45	300609,92	VI Rea, Honțisorului, Cărăbiței, Bantăului, VI. Vacii	33-48,58-69,81-89,115-129,70-73,78-80,90-93,97-99,100-148
36	526360,94	300472,48	VI Rea, Honțisorului, Cărăbiței, Bantăului, VI. Vacii	33-48,58-69,81-89,115-129,70-73,78-80,90-93,97-99,100-149
37	526380,05	300350,57	VI Rea, Honțisorului, Cărăbiței, Bantăului, VI. Vacii	33-48,58-69,81-89,115-129,70-73,78-80,90-93,97-99,100-150
38	526383,94	300225,11	VI Rea, Honțisorului, Cărăbiței, Bantăului, VI. Vacii	33-48,58-69,81-89,115-129,70-73,78-80,90-93,97-99,100-151
39	526337,93	300171,81	VI Rea, Honțisorului, Cărăbiței, Bantăului, VI. Vacii	33-48,58-69,81-89,115-129,70-73,78-80,90-93,97-99,100-152
40	526327,00	300103,66	VI Rea, Honțisorului, Cărăbiței, Bantăului, VI. Vacii	33-48,58-69,81-89,115-129,70-73,78-80,90-93,97-99,100-153
41	526339,41	299985,46	VI Rea, Honțisorului, Cărăbiței, Bantăului, VI. Vacii	33-48,58-69,81-89,115-129,70-73,78-80,90-93,97-99,100-154
42	526350,19	299816,54	VI Rea, Honțisorului, Cărăbiței, Bantăului, VI. Vacii	33-48,58-69,81-89,115-129,70-73,78-80,90-93,97-99,100-155
43	526404,55	299775,52	VI Rea, Honțisorului, Cărăbiței, Bantăului, VI. Vacii	33-48,58-69,81-89,115-129,70-73,78-80,90-93,97-99,100-156
44	526485,78	299773,07	VI Rea, Honțisorului, Cărăbiței, Bantăului, VI. Vacii	33-48,58-69,81-89,115-129,70-73,78-80,90-93,97-99,100-157
45	526660,67	299688,56	VI Rea, Honțisorului, Cărăbiței, Bantăului, VI. Vacii	33-48,58-69,81-89,115-129,70-73,78-80,90-93,97-99,100-158
46	526918,23	299621,55	VI Rea, Honțisorului, Cărăbiței, Bantăului, VI. Vacii	33-48,58-69,81-89,115-129,70-73,78-80,90-93,97-99,100-159
47	527008,22	299387,55	VI Rea, Honțisorului, Cărăbiței, Bantăului, VI. Vacii	33-48,58-69,81-89,115-129,70-73,78-80,90-93,97-99,100-160
48	526972,17	299233,09	VI Rea, Honțisorului, Cărăbiței, Bantăului, VI. Vacii	33-48,58-69,81-89,115-129,70-73,78-80,90-93,97-99,100-161
49	527173,05	298971,50	VI Rea, Honțisorului, Cărăbiței, Bantăului, VI. Vacii	33-48,58-69,81-89,115-129,70-73,78-80,90-93,97-99,100-162
50	527144,48	298865,86	VI Rea, Honțisorului, Cărăbiței, Bantăului, VI. Vacii	33-48,58-69,81-89,115-129,70-73,78-80,90-93,97-99,100-163
51	527287,09	298775,05	VI Rea, Honțisorului, Cărăbiței, Bantăului, VI. Vacii	33-48,58-69,81-89,115-129,70-73,78-80,90-93,97-99,100-164

Nr. punct	Coordonatele punctelor		Trup padure	Parcela
	X	Y		
52	527361,26	298636,75	VI Rea, Hontîşorului,Cărăbiţei,Bantăului, VI. Vacii	33-48,58-69,81-89,115-129,70-73,78-80,90-93,97-99,100-165
53	527383,64	298515,43	VI Rea, Hontîşorului,Cărăbiţei,Bantăului, VI. Vacii	33-48,58-69,81-89,115-129,70-73,78-80,90-93,97-99,100-166
54	527480,43	298446,05	VI Rea, Hontîşorului,Cărăbiţei,Bantăului, VI. Vacii	33-48,58-69,81-89,115-129,70-73,78-80,90-93,97-99,100-167
55	527678,43	298431,70	VI Rea, Hontîşorului,Cărăbiţei,Bantăului, VI. Vacii	33-48,58-69,81-89,115-129,70-73,78-80,90-93,97-99,100-168
56	527858,40	298266,23	VI Rea, Hontîşorului,Cărăbiţei,Bantăului, VI. Vacii	33-48,58-69,81-89,115-129,70-73,78-80,90-93,97-99,100-169
57	528019,92	298176,21	VI Rea, Hontîşorului,Cărăbiţei,Bantăului, VI. Vacii	33-48,58-69,81-89,115-129,70-73,78-80,90-93,97-99,100-170
58	528133,52	298243,67	VI Rea, Hontîşorului,Cărăbiţei,Bantăului, VI. Vacii	33-48,58-69,81-89,115-129,70-73,78-80,90-93,97-99,100-171
59	528199,89	298296,35	VI Rea, Hontîşorului,Cărăbiţei,Bantăului, VI. Vacii	33-48,58-69,81-89,115-129,70-73,78-80,90-93,97-99,100-172
60	528236,46	298340,04	VI Rea, Hontîşorului,Cărăbiţei,Bantăului, VI. Vacii	33-48,58-69,81-89,115-129,70-73,78-80,90-93,97-99,100-173
61	528288,58	298352,57	VI Rea, Hontîşorului,Cărăbiţei,Bantăului, VI. Vacii	33-48,58-69,81-89,115-129,70-73,78-80,90-93,97-99,100-174
62	528336,20	298355,53	VI Rea, Hontîşorului,Cărăbiţei,Bantăului, VI. Vacii	33-48,58-69,81-89,115-129,70-73,78-80,90-93,97-99,100-175
63	528502,51	298355,88	VI Rea, Hontîşorului,Cărăbiţei,Bantăului, VI. Vacii	33-48,58-69,81-89,115-129,70-73,78-80,90-93,97-99,100-176
64	528643,26	298394,99	VI Rea, Hontîşorului,Cărăbiţei,Bantăului, VI. Vacii	33-48,58-69,81-89,115-129,70-73,78-80,90-93,97-99,100-177
65	528780,69	298445,85	VI Rea, Hontîşorului,Cărăbiţei,Bantăului, VI. Vacii	33-48,58-69,81-89,115-129,70-73,78-80,90-93,97-99,100-178
66	528754,93	298467,52	VI Rea, Hontîşorului,Cărăbiţei,Bantăului, VI. Vacii	33-48,58-69,81-89,115-129,70-73,78-80,90-93,97-99,100-179
67	528654,87	298516,42	VI Rea, Hontîşorului,Cărăbiţei,Bantăului, VI. Vacii	33-48,58-69,81-89,115-129,70-73,78-80,90-93,97-99,100-180
68	528584,05	298554,34	VI Rea, Hontîşorului,Cărăbiţei,Bantăului, VI. Vacii	33-48,58-69,81-89,115-129,70-73,78-80,90-93,97-99,100-181
69	528559,12	298609,47	VI Rea, Hontîşorului,Cărăbiţei,Bantăului, VI. Vacii	33-48,58-69,81-89,115-129,70-73,78-80,90-93,97-99,100-182
70	528592,04	298662,83	VI Rea, Hontîşorului,Cărăbiţei,Bantăului, VI. Vacii	33-48,58-69,81-89,115-129,70-73,78-80,90-93,97-99,100-183
71	528609,85	298609,84	VI Rea, Hontîşorului,Cărăbiţei,Bantăului, VI. Vacii	33-48,58-69,81-89,115-129,70-73,78-80,90-93,97-99,100-184
72	528752,06	298536,33	VI Rea, Hontîşorului,Cărăbiţei,Bantăului, VI. Vacii	33-48,58-69,81-89,115-129,70-73,78-80,90-93,97-99,100-185
73	528863,18	298470,42	VI Rea, Hontîşorului,Cărăbiţei,Bantăului, VI. Vacii	33-48,58-69,81-89,115-129,70-73,78-80,90-93,97-99,100-186
74	528932,69	298364,30	VI Rea, Hontîşorului,Cărăbiţei,Bantăului, VI. Vacii	33-48,58-69,81-89,115-129,70-73,78-80,90-93,97-99,100-187
75	528994,74	298222,17	VI Rea, Hontîşorului,Cărăbiţei,Bantăului, VI. Vacii	33-48,58-69,81-89,115-129,70-73,78-80,90-93,97-99,100-188
76	529108,32	298130,58	VI Rea, Hontîşorului,Cărăbiţei,Bantăului, VI. Vacii	33-48,58-69,81-89,115-129,70-73,78-80,90-93,97-99,100-189
77	529214,69	298024,24	VI Rea, Hontîşorului,Cărăbiţei,Bantăului, VI. Vacii	33-48,58-69,81-89,115-129,70-73,78-80,90-93,97-99,100-190
78	529395,74	297906,02	VI Rea, Hontîşorului,Cărăbiţei,Bantăului, VI. Vacii	33-48,58-69,81-89,115-129,70-73,78-80,90-93,97-99,100-191
79	529484,15	297824,18	VI Rea, Hontîşorului,Cărăbiţei,Bantăului, VI. Vacii	33-48,58-69,81-89,115-129,70-73,78-80,90-93,97-99,100-192
80	529608,38	297726,33	VI Rea, Hontîşorului,Cărăbiţei,Bantăului, VI. Vacii	33-48,58-69,81-89,115-129,70-73,78-80,90-93,97-99,100-193
81	529682,63	297633,65	VI Rea, Hontîşorului,Cărăbiţei,Bantăului, VI. Vacii	33-48,58-69,81-89,115-129,70-73,78-80,90-93,97-99,100-194
82	529726,51	297502,76	VI Rea, Hontîşorului,Cărăbiţei,Bantăului, VI. Vacii	33-48,58-69,81-89,115-129,70-73,78-80,90-93,97-99,100-195
83	529742,39	297459,99	VI Rea, Hontîşorului,Cărăbiţei,Bantăului, VI. Vacii	33-48,58-69,81-89,115-129,70-73,78-80,90-93,97-99,100-196
84	529773,30	297330,72	VI Rea, Hontîşorului,Cărăbiţei,Bantăului, VI. Vacii	33-48,58-69,81-89,115-129,70-73,78-80,90-93,97-99,100-197
85	529786,95	297250,01	VI Rea, Hontîşorului,Cărăbiţei,Bantăului, VI. Vacii	33-48,58-69,81-89,115-129,70-73,78-80,90-93,97-99,100-198
86	530009,95	297316,40	VI Rea, Hontîşorului,Cărăbiţei,Bantăului, VI. Vacii	33-48,58-69,81-89,115-129,70-73,78-80,90-93,97-99,100-199
87	530175,06	297395,95	VI Rea, Hontîşorului,Cărăbiţei,Bantăului, VI. Vacii	33-48,58-69,81-89,115-129,70-73,78-80,90-93,97-99,100-200
88	530304,32	297456,18	VI Rea, Hontîşorului,Cărăbiţei,Bantăului, VI. Vacii	33-48,58-69,81-89,115-129,70-73,78-80,90-93,97-99,100-201
89	530562,05	297478,02	VI Rea, Hontîşorului,Cărăbiţei,Bantăului, VI. Vacii	33-48,58-69,81-89,115-129,70-73,78-80,90-93,97-99,100-202
90	530616,52	297586,38	VI Rea, Hontîşorului,Cărăbiţei,Bantăului, VI. Vacii	33-48,58-69,81-89,115-129,70-73,78-80,90-93,97-99,100-203
91	530668,73	297619,10	VI Rea, Hontîşorului,Cărăbiţei,Bantăului, VI. Vacii	33-48,58-69,81-89,115-129,70-73,78-80,90-93,97-99,100-204
92	530647,23	297746,91	VI Rea, Hontîşorului,Cărăbiţei,Bantăului, VI. Vacii	33-48,58-69,81-89,115-129,70-73,78-80,90-93,97-99,100-205
93	530597,73	297858,79	VI Rea, Hontîşorului,Cărăbiţei,Bantăului, VI. Vacii	33-48,58-69,81-89,115-129,70-73,78-80,90-93,97-99,100-206
94	530668,52	297884,13	VI Rea, Hontîşorului,Cărăbiţei,Bantăului, VI. Vacii	33-48,58-69,81-89,115-129,70-73,78-80,90-93,97-99,100-207
95	530854,84	297861,36	VI Rea, Hontîşorului,Cărăbiţei,Bantăului, VI. Vacii	33-48,58-69,81-89,115-129,70-73,78-80,90-93,97-99,100-208
96	531000,86	297838,99	VI Rea, Hontîşorului,Cărăbiţei,Bantăului, VI. Vacii	33-48,58-69,81-89,115-129,70-73,78-80,90-93,97-99,100-209
97	530977,80	297939,54	VI Rea, Hontîşorului,Cărăbiţei,Bantăului, VI. Vacii	33-48,58-69,81-89,115-129,70-73,78-80,90-93,97-99,100-210
98	530961,62	298021,61	VI Rea, Hontîşorului,Cărăbiţei,Bantăului, VI. Vacii	33-48,58-69,81-89,115-129,70-73,78-80,90-93,97-99,100-211
99	530950,90	298208,56	VI Rea, Hontîşorului,Cărăbiţei,Bantăului, VI. Vacii	33-48,58-69,81-89,115-129,70-73,78-80,90-93,97-99,100-212
100	531123,33	298284,18	VI Rea, Hontîşorului,Cărăbiţei,Bantăului, VI. Vacii	33-48,58-69,81-89,115-129,70-73,78-80,90-93,97-99,100-213
101	531244,01	298311,96	VI Rea, Hontîşorului,Cărăbiţei,Bantăului, VI. Vacii	33-48,58-69,81-89,115-129,70-73,78-80,90-93,97-99,100-214
102	531388,32	298415,98	VI Rea, Hontîşorului,Cărăbiţei,Bantăului, VI. Vacii	33-48,58-69,81-89,115-129,70-73,78-80,90-93,97-99,100-215

Nr. punct	Coordonatele punctelor		Trup padure	Parcela
	X	Y		
103	531588,44	298494,29	VI Rea, Hontîşorului,Cărăbiţei,Bantăului, VI. Vacii	33-48,58-69,81-89,115-129,70-73,78-80,90-93,97-99,100-216
104	531537,44	298568,31	VI Rea, Hontîşorului,Cărăbiţei,Bantăului, VI. Vacii	33-48,58-69,81-89,115-129,70-73,78-80,90-93,97-99,100-217
105	531529,38	298622,86	VI Rea, Hontîşorului,Cărăbiţei,Bantăului, VI. Vacii	33-48,58-69,81-89,115-129,70-73,78-80,90-93,97-99,100-218
106	531510,15	298638,71	VI Rea, Hontîşorului,Cărăbiţei,Bantăului, VI. Vacii	33-48,58-69,81-89,115-129,70-73,78-80,90-93,97-99,100-219
107	531482,17	298754,71	VI Rea, Hontîşorului,Cărăbiţei,Bantăului, VI. Vacii	33-48,58-69,81-89,115-129,70-73,78-80,90-93,97-99,100-220
108	531493,83	298788,03	VI Rea, Hontîşorului,Cărăbiţei,Bantăului, VI. Vacii	33-48,58-69,81-89,115-129,70-73,78-80,90-93,97-99,100-221
109	531434,76	298874,66	VI Rea, Hontîşorului,Cărăbiţei,Bantăului, VI. Vacii	33-48,58-69,81-89,115-129,70-73,78-80,90-93,97-99,100-222
110	531390,41	298947,70	VI Rea, Hontîşorului,Cărăbiţei,Bantăului, VI. Vacii	33-48,58-69,81-89,115-129,70-73,78-80,90-93,97-99,100-223
111	531389,87	298984,85	VI Rea, Hontîşorului,Cărăbiţei,Bantăului, VI. Vacii	33-48,58-69,81-89,115-129,70-73,78-80,90-93,97-99,100-224
112	531358,49	299012,05	VI Rea, Hontîşorului,Cărăbiţei,Bantăului, VI. Vacii	33-48,58-69,81-89,115-129,70-73,78-80,90-93,97-99,100-225
113	531360,19	299105,41	VI Rea, Hontîşorului,Cărăbiţei,Bantăului, VI. Vacii	33-48,58-69,81-89,115-129,70-73,78-80,90-93,97-99,100-226
114	531313,91	299208,48	VI Rea, Hontîşorului,Cărăbiţei,Bantăului, VI. Vacii	33-48,58-69,81-89,115-129,70-73,78-80,90-93,97-99,100-227
115	531269,19	299327,03	VI Rea, Hontîşorului,Cărăbiţei,Bantăului, VI. Vacii	33-48,58-69,81-89,115-129,70-73,78-80,90-93,97-99,100-228
116	531254,38	299388,01	VI Rea, Hontîşorului,Cărăbiţei,Bantăului, VI. Vacii	33-48,58-69,81-89,115-129,70-73,78-80,90-93,97-99,100-229
117	531234,61	299406,74	VI Rea, Hontîşorului,Cărăbiţei,Bantăului, VI. Vacii	33-48,58-69,81-89,115-129,70-73,78-80,90-93,97-99,100-230
118	531184,19	299471,77	VI Rea, Hontîşorului,Cărăbiţei,Bantăului, VI. Vacii	33-48,58-69,81-89,115-129,70-73,78-80,90-93,97-99,100-231
119	531156,30	299535,30	VI Rea, Hontîşorului,Cărăbiţei,Bantăului, VI. Vacii	33-48,58-69,81-89,115-129,70-73,78-80,90-93,97-99,100-232
120	531131,69	299590,04	VI Rea, Hontîşorului,Cărăbiţei,Bantăului, VI. Vacii	33-48,58-69,81-89,115-129,70-73,78-80,90-93,97-99,100-233
121	531061,25	299648,93	VI Rea, Hontîşorului,Cărăbiţei,Bantăului, VI. Vacii	33-48,58-69,81-89,115-129,70-73,78-80,90-93,97-99,100-234
122	530932,75	299777,43	VI Rea, Hontîşorului,Cărăbiţei,Bantăului, VI. Vacii	33-48,58-69,81-89,115-129,70-73,78-80,90-93,97-99,100-235
123	530775,23	299889,24	VI Rea, Hontîşorului,Cărăbiţei,Bantăului, VI. Vacii	33-48,58-69,81-89,115-129,70-73,78-80,90-93,97-99,100-236
124	530684,81	299912,64	VI Rea, Hontîşorului,Cărăbiţei,Bantăului, VI. Vacii	33-48,58-69,81-89,115-129,70-73,78-80,90-93,97-99,100-237
125	530579,61	299999,15	VI Rea, Hontîşorului,Cărăbiţei,Bantăului, VI. Vacii	33-48,58-69,81-89,115-129,70-73,78-80,90-93,97-99,100-238
126	530484,84	300029,56	VI Rea, Hontîşorului,Cărăbiţei,Bantăului, VI. Vacii	33-48,58-69,81-89,115-129,70-73,78-80,90-93,97-99,100-239
127	530595,08	300219,70	VI Rea, Hontîşorului,Cărăbiţei,Bantăului, VI. Vacii	33-48,58-69,81-89,115-129,70-73,78-80,90-93,97-99,100-240
128	530646,23	300320,12	VI Rea, Hontîşorului,Cărăbiţei,Bantăului, VI. Vacii	33-48,58-69,81-89,115-129,70-73,78-80,90-93,97-99,100-241
129	530730,29	300449,52	VI Rea, Hontîşorului,Cărăbiţei,Bantăului, VI. Vacii	33-48,58-69,81-89,115-129,70-73,78-80,90-93,97-99,100-242
130	530826,86	300669,96	VI Rea, Hontîşorului,Cărăbiţei,Bantăului, VI. Vacii	33-48,58-69,81-89,115-129,70-73,78-80,90-93,97-99,100-243
131	530930,90	300848,83	VI Rea, Hontîşorului,Cărăbiţei,Bantăului, VI. Vacii	33-48,58-69,81-89,115-129,70-73,78-80,90-93,97-99,100-244
132	530961,49	300951,69	VI Rea, Hontîşorului,Cărăbiţei,Bantăului, VI. Vacii	33-48,58-69,81-89,115-129,70-73,78-80,90-93,97-99,100-245
133	531089,01	301151,28	VI Rea, Hontîşorului,Cărăbiţei,Bantăului, VI. Vacii	33-48,58-69,81-89,115-129,70-73,78-80,90-93,97-99,100-246
134	530964,13	301204,50	VI Rea, Hontîşorului,Cărăbiţei,Bantăului, VI. Vacii	33-48,58-69,81-89,115-129,70-73,78-80,90-93,97-99,100-247
135	530839,37	301259,96	VI Rea, Hontîşorului,Cărăbiţei,Bantăului, VI. Vacii	33-48,58-69,81-89,115-129,70-73,78-80,90-93,97-99,100-248
136	530696,99	301299,22	VI Rea, Hontîşorului,Cărăbiţei,Bantăului, VI. Vacii	33-48,58-69,81-89,115-129,70-73,78-80,90-93,97-99,100-249
137	530567,19	301350,42	VI Rea, Hontîşorului,Cărăbiţei,Bantăului, VI. Vacii	33-48,58-69,81-89,115-129,70-73,78-80,90-93,97-99,100-250
138	530604,16	301452,34	VI Rea, Hontîşorului,Cărăbiţei,Bantăului, VI. Vacii	33-48,58-69,81-89,115-129,70-73,78-80,90-93,97-99,100-251
139	530219,70	301596,23	VI Rea, Hontîşorului,Cărăbiţei,Bantăului, VI. Vacii	33-48,58-69,81-89,115-129,70-73,78-80,90-93,97-99,100-252
140	530196,22	301642,99	VI Rea, Hontîşorului,Cărăbiţei,Bantăului, VI. Vacii	33-48,58-69,81-89,115-129,70-73,78-80,90-93,97-99,100-253
141	530186,30	301697,49	VI Rea, Hontîşorului,Cărăbiţei,Bantăului, VI. Vacii	33-48,58-69,81-89,115-129,70-73,78-80,90-93,97-99,100-254
142	530188,33	301744,46	VI Rea, Hontîşorului,Cărăbiţei,Bantăului, VI. Vacii	33-48,58-69,81-89,115-129,70-73,78-80,90-93,97-99,100-255
143	530161,62	301805,83	VI Rea, Hontîşorului,Cărăbiţei,Bantăului, VI. Vacii	33-48,58-69,81-89,115-129,70-73,78-80,90-93,97-99,100-256
144	530120,91	301882,79	VI Rea, Hontîşorului,Cărăbiţei,Bantăului, VI. Vacii	33-48,58-69,81-89,115-129,70-73,78-80,90-93,97-99,100-257
145	530083,82	301958,76	VI Rea, Hontîşorului,Cărăbiţei,Bantăului, VI. Vacii	33-48,58-69,81-89,115-129,70-73,78-80,90-93,97-99,100-258
146	530041,60	301917,66	VI Rea, Hontîşorului,Cărăbiţei,Bantăului, VI. Vacii	33-48,58-69,81-89,115-129,70-73,78-80,90-93,97-99,100-259
147	530002,85	301877,62	VI Rea, Hontîşorului,Cărăbiţei,Bantăului, VI. Vacii	33-48,58-69,81-89,115-129,70-73,78-80,90-93,97-99,100-260
148	529951,18	301828,51	VI Rea, Hontîşorului,Cărăbiţei,Bantăului, VI. Vacii	33-48,58-69,81-89,115-129,70-73,78-80,90-93,97-99,100-261
149	529910,23	301894,69	VI Rea, Hontîşorului,Cărăbiţei,Bantăului, VI. Vacii	33-48,58-69,81-89,115-129,70-73,78-80,90-93,97-99,100-262
150	529873,11	301975,11	VI Rea, Hontîşorului,Cărăbiţei,Bantăului, VI. Vacii	33-48,58-69,81-89,115-129,70-73,78-80,90-93,97-99,100-263
151	529807,83	302073,36	VI Rea, Hontîşorului,Cărăbiţei,Bantăului, VI. Vacii	33-48,58-69,81-89,115-129,70-73,78-80,90-93,97-99,100-264
152	529759,04	302141,20	VI Rea, Hontîşorului,Cărăbiţei,Bantăului, VI. Vacii	33-48,58-69,81-89,115-129,70-73,78-80,90-93,97-99,100-265
153	529673,92	302193,21	VI Rea, Hontîşorului,Cărăbiţei,Bantăului, VI. Vacii	33-48,58-69,81-89,115-129,70-73,78-80,90-93,97-99,100-266

Nr. punct	Coordonatele punctelor		Trup padure	Parcela
	X	Y		
154	529580,07	302255,24	VI Rea, Hontisorului,Cărăbiței,Bantăului, VI. Vacii	33-48,58-69,81-89,115-129,70-73,78-80,90-93,97-99,100-267
155	529547,77	302296,54	VI Rea, Hontisorului,Cărăbiței,Bantăului, VI. Vacii	33-48,58-69,81-89,115-129,70-73,78-80,90-93,97-99,100-268
156	529484,76	302348,35	VI Rea, Hontisorului,Cărăbiței,Bantăului, VI. Vacii	33-48,58-69,81-89,115-129,70-73,78-80,90-93,97-99,100-269
157	529445,33	302390,00	VI Rea, Hontisorului,Cărăbiței,Bantăului, VI. Vacii	33-48,58-69,81-89,115-129,70-73,78-80,90-93,97-99,100-270
158	529426,26	302453,62	VI Rea, Hontisorului,Cărăbiței,Bantăului, VI. Vacii	33-48,58-69,81-89,115-129,70-73,78-80,90-93,97-99,100-271
159	529412,12	302485,99	VI Rea, Hontisorului,Cărăbiței,Bantăului, VI. Vacii	33-48,58-69,81-89,115-129,70-73,78-80,90-93,97-99,100-272
160	529308,20	302551,49	VI Rea, Hontisorului,Cărăbiței,Bantăului, VI. Vacii	33-48,58-69,81-89,115-129,70-73,78-80,90-93,97-99,100-273
161	529214,33	302625,09	VI Rea, Hontisorului,Cărăbiței,Bantăului, VI. Vacii	33-48,58-69,81-89,115-129,70-73,78-80,90-93,97-99,100-274
162	529114,10	302632,28	VI Rea, Hontisorului,Cărăbiței,Bantăului, VI. Vacii	33-48,58-69,81-89,115-129,70-73,78-80,90-93,97-99,100-275
163	529026,84	302654,42	VI Rea, Hontisorului,Cărăbiței,Bantăului, VI. Vacii	33-48,58-69,81-89,115-129,70-73,78-80,90-93,97-99,100-276
164	528905,66	302659,31	VI Rea, Hontisorului,Cărăbiței,Bantăului, VI. Vacii	33-48,58-69,81-89,115-129,70-73,78-80,90-93,97-99,100-277
165	528837,08	302673,86	VI Rea, Hontisorului,Cărăbiței,Bantăului, VI. Vacii	33-48,58-69,81-89,115-129,70-73,78-80,90-93,97-99,100-278
166	528734,45	302672,29	VI Rea, Hontisorului,Cărăbiței,Bantăului, VI. Vacii	33-48,58-69,81-89,115-129,70-73,78-80,90-93,97-99,100-279
167	528623,08	302699,29	VI Rea, Hontisorului,Cărăbiței,Bantăului, VI. Vacii	33-48,58-69,81-89,115-129,70-73,78-80,90-93,97-99,100-280
168	528528,40	302739,76	VI Rea, Hontisorului,Cărăbiței,Bantăului, VI. Vacii	33-48,58-69,81-89,115-129,70-73,78-80,90-93,97-99,100-281
169	528501,23	302766,71	VI Rea, Hontisorului,Cărăbiței,Bantăului, VI. Vacii	33-48,58-69,81-89,115-129,70-73,78-80,90-93,97-99,100-282
170	528469,83	302820,90	VI Rea, Hontisorului,Cărăbiței,Bantăului, VI. Vacii	33-48,58-69,81-89,115-129,70-73,78-80,90-93,97-99,100-283
171	528411,34	302798,95	VI Rea, Hontisorului,Cărăbiței,Bantăului, VI. Vacii	33-48,58-69,81-89,115-129,70-73,78-80,90-93,97-99,100-284
172	528317,67	302784,84	VI Rea, Hontisorului,Cărăbiței,Bantăului, VI. Vacii	33-48,58-69,81-89,115-129,70-73,78-80,90-93,97-99,100-285
173	528183,19	302778,25	VI Rea, Hontisorului,Cărăbiței,Bantăului, VI. Vacii	33-48,58-69,81-89,115-129,70-73,78-80,90-93,97-99,100-286
174	528025,20	302796,05	VI Rea, Hontisorului,Cărăbiței,Bantăului, VI. Vacii	33-48,58-69,81-89,115-129,70-73,78-80,90-93,97-99,100-287
175	527989,61	302835,89	VI Rea, Hontisorului,Cărăbiței,Bantăului, VI. Vacii	33-48,58-69,81-89,115-129,70-73,78-80,90-93,97-99,100-288
176	527934,33	302903,28	VI Rea, Hontisorului,Cărăbiței,Bantăului, VI. Vacii	33-48,58-69,81-89,115-129,70-73,78-80,90-93,97-99,100-289
177	527906,09	302939,08	VI Rea, Hontisorului,Cărăbiței,Bantăului, VI. Vacii	33-48,58-69,81-89,115-129,70-73,78-80,90-93,97-99,100-290
178	527835,65	302993,00	VI Rea, Hontisorului,Cărăbiței,Bantăului, VI. Vacii	33-48,58-69,81-89,115-129,70-73,78-80,90-93,97-99,100-291
179	527768,56	303044,84	VI Rea, Hontisorului,Cărăbiței,Bantăului, VI. Vacii	33-48,58-69,81-89,115-129,70-73,78-80,90-93,97-99,100-292
180	527705,16	303081,61	VI Rea, Hontisorului,Cărăbiței,Bantăului, VI. Vacii	33-48,58-69,81-89,115-129,70-73,78-80,90-93,97-99,100-293
181	527635,94	303123,94	VI Rea, Hontisorului,Cărăbiței,Bantăului, VI. Vacii	33-48,58-69,81-89,115-129,70-73,78-80,90-93,97-99,100-294
182	527606,21	303045,80	VI Rea, Hontisorului,Cărăbiței,Bantăului, VI. Vacii	33-48,58-69,81-89,115-129,70-73,78-80,90-93,97-99,100-295
183	527549,35	302949,47	VI Rea, Hontisorului,Cărăbiței,Bantăului, VI. Vacii	33-48,58-69,81-89,115-129,70-73,78-80,90-93,97-99,100-296
184	527480,01	302878,51	VI Rea, Hontisorului,Cărăbiței,Bantăului, VI. Vacii	33-48,58-69,81-89,115-129,70-73,78-80,90-93,97-99,100-297
185	527414,73	302863,81	VI Rea, Hontisorului,Cărăbiței,Bantăului, VI. Vacii	33-48,58-69,81-89,115-129,70-73,78-80,90-93,97-99,100-298
186	527358,52	302876,33	VI Rea, Hontisorului,Cărăbiței,Bantăului, VI. Vacii	33-48,58-69,81-89,115-129,70-73,78-80,90-93,97-99,100-299
187	527291,95	302971,61	VI Rea, Hontisorului,Cărăbiței,Bantăului, VI. Vacii	33-48,58-69,81-89,115-129,70-73,78-80,90-93,97-99,100-300
188	527200,37	303103,61	VI Rea, Hontisorului,Cărăbiței,Bantăului, VI. Vacii	33-48,58-69,81-89,115-129,70-73,78-80,90-93,97-99,100-301
189	527141,04	303088,89	VI Rea, Hontisorului,Cărăbiței,Bantăului, VI. Vacii	33-48,58-69,81-89,115-129,70-73,78-80,90-93,97-99,100-302
190	527071,61	303082,71	VI Rea, Hontisorului,Cărăbiței,Bantăului, VI. Vacii	33-48,58-69,81-89,115-129,70-73,78-80,90-93,97-99,100-303
191	526976,89	303081,37	VI Rea, Hontisorului,Cărăbiței,Bantăului, VI. Vacii	33-48,58-69,81-89,115-129,70-73,78-80,90-93,97-99,100-304
192	526901,30	303072,51	VI Rea, Hontisorului,Cărăbiței,Bantăului, VI. Vacii	33-48,58-69,81-89,115-129,70-73,78-80,90-93,97-99,100-305
193	526823,49	303053,24	VI Rea, Hontisorului,Cărăbiței,Bantăului, VI. Vacii	33-48,58-69,81-89,115-129,70-73,78-80,90-93,97-99,100-306
194	526775,32	303025,45	VI Rea, Hontisorului,Cărăbiței,Bantăului, VI. Vacii	33-48,58-69,81-89,115-129,70-73,78-80,90-93,97-99,100-307
195	526749,66	302961,19	VI Rea, Hontisorului,Cărăbiței,Bantăului, VI. Vacii	33-48,58-69,81-89,115-129,70-73,78-80,90-93,97-99,100-308
196	526743,49	302888,24	VI Rea, Hontisorului,Cărăbiței,Bantăului, VI. Vacii	33-48,58-69,81-89,115-129,70-73,78-80,90-93,97-99,100-309
197	526715,69	302806,24	VI Rea, Hontisorului,Cărăbiței,Bantăului, VI. Vacii	33-48,58-69,81-89,115-129,70-73,78-80,90-93,97-99,100-310
198	526725,96	302712,19	VI Rea, Hontisorului,Cărăbiței,Bantăului, VI. Vacii	33-48,58-69,81-89,115-129,70-73,78-80,90-93,97-99,100-311
199	526726,34	302653,96	VI Rea, Hontisorului,Cărăbiței,Bantăului, VI. Vacii	33-48,58-69,81-89,115-129,70-73,78-80,90-93,97-99,100-312
200	526668,90	302578,52	VI Rea, Hontisorului,Cărăbiței,Bantăului, VI. Vacii	33-48,58-69,81-89,115-129,70-73,78-80,90-93,97-99,100-313
201	526554,85	302492,15	VI Rea, Hontisorului,Cărăbiței,Bantăului, VI. Vacii	33-48,58-69,81-89,115-129,70-73,78-80,90-93,97-99,100-314
202	526449,40	302438,61	VI Rea, Hontisorului,Cărăbiței,Bantăului, VI. Vacii	33-48,58-69,81-89,115-129,70-73,78-80,90-93,97-99,100-315
203	526335,51	302379,57	VI Rea, Hontisorului,Cărăbiței,Bantăului, VI. Vacii	33-48,58-69,81-89,115-129,70-73,78-80,90-93,97-99,100-316
204	526281,11	302397,82	VI Rea, Hontisorului,Cărăbiței,Bantăului, VI. Vacii	33-48,58-69,81-89,115-129,70-73,78-80,90-93,97-99,100-317

Nr. punct	Coordonatele punctelor		Trup padure	Parcela
	X	Y		
205	526204,67	302440,07	VI Rea, Hontîşorului, Cărăbiţei, Bantăului, VI. Vacii	33-48,58-69,81-89,115-129,70-73,78-80,90-93,97-99,100-318
206	526133,97	302478,37	VI Rea, Hontîşorului, Cărăbiţei, Bantăului, VI. Vacii	33-48,58-69,81-89,115-129,70-73,78-80,90-93,97-99,100-319
207	526066,46	302522,87	VI Rea, Hontîşorului, Cărăbiţei, Bantăului, VI. Vacii	33-48,58-69,81-89,115-129,70-73,78-80,90-93,97-99,100-320
208	526008,78	302564,90	VI Rea, Hontîşorului, Cărăbiţei, Bantăului, VI. Vacii	33-48,58-69,81-89,115-129,70-73,78-80,90-93,97-99,100-321
209	525911,98	302584,87	VI Rea, Hontîşorului, Cărăbiţei, Bantăului, VI. Vacii	33-48,58-69,81-89,115-129,70-73,78-80,90-93,97-99,100-322
210	525839,82	302593,74	VI Rea, Hontîşorului, Cărăbiţei, Bantăului, VI. Vacii	33-48,58-69,81-89,115-129,70-73,78-80,90-93,97-99,100-323
211	525782,75	302602,88	VI Rea, Hontîşorului, Cărăbiţei, Bantăului, VI. Vacii	33-48,58-69,81-89,115-129,70-73,78-80,90-93,97-99,100-324
212	525745,06	302672,09	VI Rea, Hontîşorului, Cărăbiţei, Bantăului, VI. Vacii	33-48,58-69,81-89,115-129,70-73,78-80,90-93,97-99,100-325
213	525694,61	302730,36	VI Rea, Hontîşorului, Cărăbiţei, Bantăului, VI. Vacii	33-48,58-69,81-89,115-129,70-73,78-80,90-93,97-99,100-326
214	525622,40	302756,22	VI Rea, Hontîşorului, Cărăbiţei, Bantăului, VI. Vacii	33-48,58-69,81-89,115-129,70-73,78-80,90-93,97-99,100-327
215	525520,99	302750,49	VI Rea, Hontîşorului, Cărăbiţei, Bantăului, VI. Vacii	33-48,58-69,81-89,115-129,70-73,78-80,90-93,97-99,100-328
216	525382,88	302708,60	VI Rea, Hontîşorului, Cărăbiţei, Bantăului, VI. Vacii	33-48,58-69,81-89,115-129,70-73,78-80,90-93,97-99,100-329
217	525256,52	302646,23	VI Rea, Hontîşorului, Cărăbiţei, Bantăului, VI. Vacii	33-48,58-69,81-89,115-129,70-73,78-80,90-93,97-99,100-330
218	525197,83	302706,58	VI Rea, Hontîşorului, Cărăbiţei, Bantăului, VI. Vacii	33-48,58-69,81-89,115-129,70-73,78-80,90-93,97-99,100-331
219	525056,93	302774,96	VI Rea, Hontîşorului, Cărăbiţei, Bantăului, VI. Vacii	33-48,58-69,81-89,115-129,70-73,78-80,90-93,97-99,100-332
220	524953,20	302877,22	VI Rea, Hontîşorului, Cărăbiţei, Bantăului, VI. Vacii	33-48,58-69,81-89,115-129,70-73,78-80,90-93,97-99,100-333
221	524794,83	302944,57	VI Rea, Hontîşorului, Cărăbiţei, Bantăului, VI. Vacii	33-48,58-69,81-89,115-129,70-73,78-80,90-93,97-99,100-334
222	524698,54	303079,89	VI Rea, Hontîşorului, Cărăbiţei, Bantăului, VI. Vacii	33-48,58-69,81-89,115-129,70-73,78-80,90-93,97-99,100-335
223	524609,30	303184,93	VI Rea, Hontîşorului, Cărăbiţei, Bantăului, VI. Vacii	33-48,58-69,81-89,115-129,70-73,78-80,90-93,97-99,100-336
224	524482,11	303184,75	VI Rea, Hontîşorului, Cărăbiţei, Bantăului, VI. Vacii	33-48,58-69,81-89,115-129,70-73,78-80,90-93,97-99,100-337
225	524354,61	303195,06	VI Rea, Hontîşorului, Cărăbiţei, Bantăului, VI. Vacii	33-48,58-69,81-89,115-129,70-73,78-80,90-93,97-99,100-338
226	524238,85	303221,61	VI Rea, Hontîşorului, Cărăbiţei, Bantăului, VI. Vacii	33-48,58-69,81-89,115-129,70-73,78-80,90-93,97-99,100-339
227	524044,56	303241,57	VI Rea, Hontîşorului, Cărăbiţei, Bantăului, VI. Vacii	33-48,58-69,81-89,115-129,70-73,78-80,90-93,97-99,100-340
228	523937,78	303288,87	VI Rea, Hontîşorului, Cărăbiţei, Bantăului, VI. Vacii	33-48,58-69,81-89,115-129,70-73,78-80,90-93,97-99,100-341
229	523758,26	303302,96	VI Rea, Hontîşorului, Cărăbiţei, Bantăului, VI. Vacii	33-48,58-69,81-89,115-129,70-73,78-80,90-93,97-99,100-342
230	523555,88	303300,19	VI Rea, Hontîşorului, Cărăbiţei, Bantăului, VI. Vacii	33-48,58-69,81-89,115-129,70-73,78-80,90-93,97-99,100-343
231	523422,95	303312,91	VI Rea, Hontîşorului, Cărăbiţei, Bantăului, VI. Vacii	33-48,58-69,81-89,115-129,70-73,78-80,90-93,97-99,100-344
232	523337,18	303298,44	VI Rea, Hontîşorului, Cărăbiţei, Bantăului, VI. Vacii	33-48,58-69,81-89,115-129,70-73,78-80,90-93,97-99,100-345
233	523204,56	303256,97	VI Rea, Hontîşorului, Cărăbiţei, Bantăului, VI. Vacii	33-48,58-69,81-89,115-129,70-73,78-80,90-93,97-99,100-346
234	523075,54	303193,35	VI Rea, Hontîşorului, Cărăbiţei, Bantăului, VI. Vacii	33-48,58-69,81-89,115-129,70-73,78-80,90-93,97-99,100-347
235	523013,88	303194,84	VI Rea, Hontîşorului, Cărăbiţei, Bantăului, VI. Vacii	33-48,58-69,81-89,115-129,70-73,78-80,90-93,97-99,100-348
236	522909,21	303203,82	VI Rea, Hontîşorului, Cărăbiţei, Bantăului, VI. Vacii	33-48,58-69,81-89,115-129,70-73,78-80,90-93,97-99,100-349
237	522840,06	303185,81	VI Rea, Hontîşorului, Cărăbiţei, Bantăului, VI. Vacii	33-48,58-69,81-89,115-129,70-73,78-80,90-93,97-99,100-350
238	522786,19	303102,26	VI Rea, Hontîşorului, Cărăbiţei, Bantăului, VI. Vacii	33-48,58-69,81-89,115-129,70-73,78-80,90-93,97-99,100-351
239	522731,66	303037,31	VI Rea, Hontîşorului, Cărăbiţei, Bantăului, VI. Vacii	33-48,58-69,81-89,115-129,70-73,78-80,90-93,97-99,100-352
240	522716,48	303011,78	VI Rea, Hontîşorului, Cărăbiţei, Bantăului, VI. Vacii	33-48,58-69,81-89,115-129,70-73,78-80,90-93,97-99,100-353
241	522786,13	302980,98	VI Rea, Hontîşorului, Cărăbiţei, Bantăului, VI. Vacii	33-48,58-69,81-89,115-129,70-73,78-80,90-93,97-99,100-354
242	522837,29	302944,05	VI Rea, Hontîşorului, Cărăbiţei, Bantăului, VI. Vacii	33-48,58-69,81-89,115-129,70-73,78-80,90-93,97-99,100-355
243	522911,92	302862,84	VI Rea, Hontîşorului, Cărăbiţei, Bantăului, VI. Vacii	33-48,58-69,81-89,115-129,70-73,78-80,90-93,97-99,100-356
244	522945,26	302731,07	VI Rea, Hontîşorului, Cărăbiţei, Bantăului, VI. Vacii	33-48,58-69,81-89,115-129,70-73,78-80,90-93,97-99,100-357
245	522937,92	302596,89	VI Rea, Hontîşorului, Cărăbiţei, Bantăului, VI. Vacii	33-48,58-69,81-89,115-129,70-73,78-80,90-93,97-99,100-358
246	522882,13	302505,68	VI Rea, Hontîşorului, Cărăbiţei, Bantăului, VI. Vacii	33-48,58-69,81-89,115-129,70-73,78-80,90-93,97-99,100-359
247	522867,04	302440,83	VI Rea, Hontîşorului, Cărăbiţei, Bantăului, VI. Vacii	33-48,58-69,81-89,115-129,70-73,78-80,90-93,97-99,100-360
248	522787,76	302423,12	VI Rea, Hontîşorului, Cărăbiţei, Bantăului, VI. Vacii	33-48,58-69,81-89,115-129,70-73,78-80,90-93,97-99,100-361
249	522701,25	302376,57	VI Rea, Hontîşorului, Cărăbiţei, Bantăului, VI. Vacii	33-48,58-69,81-89,115-129,70-73,78-80,90-93,97-99,100-362
250	522681,79	302302,29	VI Rea, Hontîşorului, Cărăbiţei, Bantăului, VI. Vacii	33-48,58-69,81-89,115-129,70-73,78-80,90-93,97-99,100-363
251	522704,90	302193,32	VI Rea, Hontîşorului, Cărăbiţei, Bantăului, VI. Vacii	33-48,58-69,81-89,115-129,70-73,78-80,90-93,97-99,100-364
252	522727,90	302151,77	VI Rea, Hontîşorului, Cărăbiţei, Bantăului, VI. Vacii	33-48,58-69,81-89,115-129,70-73,78-80,90-93,97-99,100-365
253	522758,75	302062,29	VI Rea, Hontîşorului, Cărăbiţei, Bantăului, VI. Vacii	33-48,58-69,81-89,115-129,70-73,78-80,90-93,97-99,100-366



Nr. punct	Coordonatele punctelor (m)		Trup pădure	Parcela
	x	y		
<b>UP IV Iacobini</b>				
1	529402.47	294949.20	Domnului	120-121
2	529454.52	294867.94	Domnului	120-121
3	529485.78	294883.10	Domnului	120-121
4	529617.97	294877.91	Domnului	120-121
5	529637.46	294891.52	Domnului	120-121
6	529653.36	294947.03	Domnului	120-121
7	529599.41	294942.35	Domnului	120-121
8	529516.78	294956.69	Domnului	120-121
9	529447.04	295053.91	Domnului	120-121
10	529404.73	295023.79	Domnului	120-121
11	529429.74	294981.39	Domnului	120-121
12	530179.00	294780.49	Domnului	120-121
13	530226.45	294659.47	Domnului	120-121
14	530293.51	294688.23	Domnului	120-121
15	530260.83	294756.65	Domnului	120-121
16	530263.40	294775.64	Domnului	120-121
17	530247.00	294808.58	Domnului	120-121
18	530214.47	294798.88	Domnului	120-121
19	522462.16	293522.82	Vi. Zeldişului, Vi. Iacobinului, Vi. Saturanului, Vi. Pănuşescă, Vi. Orbilor	4-14,15-39,42-69,117,90-101,103-110
20	522532.03	293565.42	Vi. Zeldişului, Vi. Iacobinului, Vi. Saturanului, Vi. Pănuşescă, Vi. Orbilor	4-14,15-39,42-69,117,90-101,103-110
21	522624.57	293602.42	Vi. Zeldişului, Vi. Iacobinului, Vi. Saturanului, Vi. Pănuşescă, Vi. Orbilor	4-14,15-39,42-69,117,90-101,103-110
22	522792.89	293638.84	Vi. Zeldişului, Vi. Iacobinului, Vi. Saturanului, Vi. Pănuşescă, Vi. Orbilor	4-14,15-39,42-69,117,90-101,103-110
23	522872.26	293674.73	Vi. Zeldişului, Vi. Iacobinului, Vi. Saturanului, Vi. Pănuşescă, Vi. Orbilor	4-14,15-39,42-69,117,90-101,103-110
24	522846.82	293703.69	Vi. Zeldişului, Vi. Iacobinului, Vi. Saturanului, Vi. Pănuşescă, Vi. Orbilor	4-14,15-39,42-69,117,90-101,103-110
25	522835.46	293694.29	Vi. Zeldişului, Vi. Iacobinului, Vi. Saturanului, Vi. Pănuşescă, Vi. Orbilor	4-14,15-39,42-69,117,90-101,103-110
26	522827.44	293703.36	Vi. Zeldişului, Vi. Iacobinului, Vi. Saturanului, Vi. Pănuşescă, Vi. Orbilor	4-14,15-39,42-69,117,90-101,103-110
27	522854.79	293727.87	Vi. Zeldişului, Vi. Iacobinului, Vi. Saturanului, Vi. Pănuşescă, Vi. Orbilor	4-14,15-39,42-69,117,90-101,103-110
28	522831.51	293744.38	Vi. Zeldişului, Vi. Iacobinului, Vi. Saturanului, Vi. Pănuşescă, Vi. Orbilor	4-14,15-39,42-69,117,90-101,103-110
29	522816.31	293727.32	Vi. Zeldişului, Vi. Iacobinului, Vi. Saturanului, Vi. Pănuşescă, Vi. Orbilor	4-14,15-39,42-69,117,90-101,103-110
30	522819.80	293750.55	Vi. Zeldişului, Vi. Iacobinului, Vi. Saturanului, Vi. Pănuşescă, Vi. Orbilor	4-14,15-39,42-69,117,90-101,103-110
31	522834.85	293768.34	Vi. Zeldişului, Vi. Iacobinului, Vi. Saturanului, Vi. Pănuşescă, Vi. Orbilor	4-14,15-39,42-69,117,90-101,103-110
32	522821.45	293772.86	Vi. Zeldişului, Vi. Iacobinului, Vi. Saturanului, Vi. Pănuşescă, Vi. Orbilor	4-14,15-39,42-69,117,90-101,103-110
33	522793.09	293790.12	Vi. Zeldişului, Vi. Iacobinului, Vi. Saturanului, Vi. Pănuşescă, Vi. Orbilor	4-14,15-39,42-69,117,90-101,103-110
34	522764.95	293763.56	Vi. Zeldişului, Vi. Iacobinului, Vi. Saturanului, Vi. Pănuşescă, Vi. Orbilor	4-14,15-39,42-69,117,90-101,103-110
35	522744.61	293774.31	Vi. Zeldişului, Vi. Iacobinului, Vi. Saturanului, Vi. Pănuşescă, Vi. Orbilor	4-14,15-39,42-69,117,90-101,103-110
36	522748.43	293797.61	Vi. Zeldişului, Vi. Iacobinului, Vi. Saturanului, Vi. Pănuşescă, Vi. Orbilor	4-14,15-39,42-69,117,90-101,103-110
37	522759.68	293798.50	Vi. Zeldişului, Vi. Iacobinului, Vi. Saturanului, Vi. Pănuşescă, Vi. Orbilor	4-14,15-39,42-69,117,90-101,103-110
38	522754.27	293809.36	Vi. Zeldişului, Vi. Iacobinului, Vi. Saturanului, Vi. Pănuşescă, Vi. Orbilor	4-14,15-39,42-69,117,90-101,103-110
39	522756.01	293826.92	Vi. Zeldişului, Vi. Iacobinului, Vi. Saturanului, Vi. Pănuşescă, Vi. Orbilor	4-14,15-39,42-69,117,90-101,103-110
40	522772.20	293825.68	Vi. Zeldişului, Vi. Iacobinului, Vi. Saturanului, Vi. Pănuşescă, Vi. Orbilor	4-14,15-39,42-69,117,90-101,103-110
41	522772.29	293843.67	Vi. Zeldişului, Vi. Iacobinului, Vi. Saturanului, Vi. Pănuşescă, Vi. Orbilor	4-14,15-39,42-69,117,90-101,103-110
42	522791.91	293847.12	Vi. Zeldişului, Vi. Iacobinului, Vi. Saturanului, Vi. Pănuşescă, Vi. Orbilor	4-14,15-39,42-69,117,90-101,103-110
43	522815.02	293854.34	Vi. Zeldişului, Vi. Iacobinului, Vi. Saturanului, Vi. Pănuşescă, Vi. Orbilor	4-14,15-39,42-69,117,90-101,103-110
44	522802.83	293881.22	Vi. Zeldişului, Vi. Iacobinului, Vi. Saturanului, Vi. Pănuşescă, Vi. Orbilor	4-14,15-39,42-69,117,90-101,103-110
45	522848.44	293925.32	Vi. Zeldişului, Vi. Iacobinului, Vi. Saturanului, Vi. Pănuşescă, Vi. Orbilor	4-14,15-39,42-69,117,90-101,103-110
46	522875.75	293886.69	Vi. Zeldişului, Vi. Iacobinului, Vi. Saturanului, Vi. Pănuşescă, Vi. Orbilor	4-14,15-39,42-69,117,90-101,103-110
47	522885.33	293930.12	Vi. Zeldişului, Vi. Iacobinului, Vi. Saturanului, Vi. Pănuşescă, Vi. Orbilor	4-14,15-39,42-69,117,90-101,103-110
48	522925.19	293898.87	Vi. Zeldişului, Vi. Iacobinului, Vi. Saturanului, Vi. Pănuşescă, Vi. Orbilor	4-14,15-39,42-69,117,90-101,103-110
49	522922.40	293935.74	Vi. Zeldişului, Vi. Iacobinului, Vi. Saturanului, Vi. Pănuşescă, Vi. Orbilor	4-14,15-39,42-69,117,90-101,103-110
50	522979.96	293957.36	Vi. Zeldişului, Vi. Iacobinului, Vi. Saturanului, Vi. Pănuşescă, Vi. Orbilor	4-14,15-39,42-69,117,90-101,103-110
51	523026.96	293965.29	Vi. Zeldişului, Vi. Iacobinului, Vi. Saturanului, Vi. Pănuşescă, Vi. Orbilor	4-14,15-39,42-69,117,90-101,103-110
52	523046.50	294018.98	Vi. Zeldişului, Vi. Iacobinului, Vi. Saturanului, Vi. Pănuşescă, Vi. Orbilor	4-14,15-39,42-69,117,90-101,103-110
53	523095.92	294045.30	Vi. Zeldişului, Vi. Iacobinului, Vi. Saturanului, Vi. Pănuşescă, Vi. Orbilor	4-14,15-39,42-69,117,90-101,103-110
54	523114.58	294118.50	Vi. Zeldişului, Vi. Iacobinului, Vi. Saturanului, Vi. Pănuşescă, Vi. Orbilor	4-14,15-39,42-69,117,90-101,103-110
55	523148.98	294130.97	Vi. Zeldişului, Vi. Iacobinului, Vi. Saturanului, Vi. Pănuşescă, Vi. Orbilor	4-14,15-39,42-69,117,90-101,103-110
56	523200.07	294116.32	Vi. Zeldişului, Vi. Iacobinului, Vi. Saturanului, Vi. Pănuşescă, Vi. Orbilor	4-14,15-39,42-69,117,90-101,103-110
57	523239.70	294136.30	Vi. Zeldişului, Vi. Iacobinului, Vi. Saturanului, Vi. Pănuşescă, Vi. Orbilor	4-14,15-39,42-69,117,90-101,103-110
58	523298.99	294109.49	Vi. Zeldişului, Vi. Iacobinului, Vi. Saturanului, Vi. Pănuşescă, Vi. Orbilor	4-14,15-39,42-69,117,90-101,103-110
59	523321.77	294084.82	Vi. Zeldişului, Vi. Iacobinului, Vi. Saturanului, Vi. Pănuşescă, Vi. Orbilor	4-14,15-39,42-69,117,90-101,103-110
60	523362.42	294140.56	Vi. Zeldişului, Vi. Iacobinului, Vi. Saturanului, Vi. Pănuşescă, Vi. Orbilor	4-14,15-39,42-69,117,90-101,103-110
61	523418.56	294170.35	Vi. Zeldişului, Vi. Iacobinului, Vi. Saturanului, Vi. Pănuşescă, Vi. Orbilor	4-14,15-39,42-69,117,90-101,103-110
62	523453.09	294209.01	Vi. Zeldişului, Vi. Iacobinului, Vi. Saturanului, Vi. Pănuşescă, Vi. Orbilor	4-14,15-39,42-69,117,90-101,103-110
63	523425.70	294153.58	Vi. Zeldişului, Vi. Iacobinului, Vi. Saturanului, Vi. Pănuşescă, Vi. Orbilor	4-14,15-39,42-69,117,90-101,103-110
64	523426.25	294096.40	Vi. Zeldişului, Vi. Iacobinului, Vi. Saturanului, Vi. Pănuşescă, Vi. Orbilor	4-14,15-39,42-69,117,90-101,103-110
65	523402.31	294031.34	Vi. Zeldişului, Vi. Iacobinului, Vi. Saturanului, Vi. Pănuşescă, Vi. Orbilor	4-14,15-39,42-69,117,90-101,103-110
66	523424.59	293973.80	Vi. Zeldişului, Vi. Iacobinului, Vi. Saturanului, Vi. Pănuşescă, Vi. Orbilor	4-14,15-39,42-69,117,90-101,103-110
67	523372.39	293916.99	Vi. Zeldişului, Vi. Iacobinului, Vi. Saturanului, Vi. Pănuşescă, Vi. Orbilor	4-14,15-39,42-69,117,90-101,103-110
68	523399.21	293877.29	Vi. Zeldişului, Vi. Iacobinului, Vi. Saturanului, Vi. Pănuşescă, Vi. Orbilor	4-14,15-39,42-69,117,90-101,103-110























Nr. punct	Coordonatele punctelor (m)		Trup pădure	Parcela
	x	y		
769	521342.56	295792.87	VI. Zeldişului, VI. Iacobinului, VI. Saturanului, VI. Pănuşescă, VI. Orbilor	4-14,15-39,42-69,117,90-101,103-110
770	521568.49	295649.63	VI. Zeldişului, VI. Iacobinului, VI. Saturanului, VI. Pănuşescă, VI. Orbilor	4-14,15-39,42-69,117,90-101,103-110
771	521531.06	295541.05	VI. Zeldişului, VI. Iacobinului, VI. Saturanului, VI. Pănuşescă, VI. Orbilor	4-14,15-39,42-69,117,90-101,103-110
772	521760.05	295366.42	VI. Zeldişului, VI. Iacobinului, VI. Saturanului, VI. Pănuşescă, VI. Orbilor	4-14,15-39,42-69,117,90-101,103-110
773	521937.68	295170.68	VI. Zeldişului, VI. Iacobinului, VI. Saturanului, VI. Pănuşescă, VI. Orbilor	4-14,15-39,42-69,117,90-101,103-110
774	522009.23	295104.73	VI. Zeldişului, VI. Iacobinului, VI. Saturanului, VI. Pănuşescă, VI. Orbilor	4-14,15-39,42-69,117,90-101,103-110
775	522287.96	295055.02	VI. Zeldişului, VI. Iacobinului, VI. Saturanului, VI. Pănuşescă, VI. Orbilor	4-14,15-39,42-69,117,90-101,103-110
776	522338.14	295036.41	VI. Zeldişului, VI. Iacobinului, VI. Saturanului, VI. Pănuşescă, VI. Orbilor	4-14,15-39,42-69,117,90-101,103-110
777	522349.25	295034.55	VI. Zeldişului, VI. Iacobinului, VI. Saturanului, VI. Pănuşescă, VI. Orbilor	4-14,15-39,42-69,117,90-101,103-110
778	522325.57	295004.20	VI. Zeldişului, VI. Iacobinului, VI. Saturanului, VI. Pănuşescă, VI. Orbilor	4-14,15-39,42-69,117,90-101,103-110
779	522338.28	294937.72	VI. Zeldişului, VI. Iacobinului, VI. Saturanului, VI. Pănuşescă, VI. Orbilor	4-14,15-39,42-69,117,90-101,103-110
780	522336.77	294833.01	VI. Zeldişului, VI. Iacobinului, VI. Saturanului, VI. Pănuşescă, VI. Orbilor	4-14,15-39,42-69,117,90-101,103-110
781	522305.45	294730.60	VI. Zeldişului, VI. Iacobinului, VI. Saturanului, VI. Pănuşescă, VI. Orbilor	4-14,15-39,42-69,117,90-101,103-110
782	522263.52	294635.28	VI. Zeldişului, VI. Iacobinului, VI. Saturanului, VI. Pănuşescă, VI. Orbilor	4-14,15-39,42-69,117,90-101,103-110
783	522301.98	294448.88	VI. Zeldişului, VI. Iacobinului, VI. Saturanului, VI. Pănuşescă, VI. Orbilor	4-14,15-39,42-69,117,90-101,103-110
784	522340.20	294330.54	VI. Zeldişului, VI. Iacobinului, VI. Saturanului, VI. Pănuşescă, VI. Orbilor	4-14,15-39,42-69,117,90-101,103-110
785	522381.60	294264.91	VI. Zeldişului, VI. Iacobinului, VI. Saturanului, VI. Pănuşescă, VI. Orbilor	4-14,15-39,42-69,117,90-101,103-110
786	522409.93	294226.26	VI. Zeldişului, VI. Iacobinului, VI. Saturanului, VI. Pănuşescă, VI. Orbilor	4-14,15-39,42-69,117,90-101,103-110
787	522417.15	294197.67	VI. Zeldişului, VI. Iacobinului, VI. Saturanului, VI. Pănuşescă, VI. Orbilor	4-14,15-39,42-69,117,90-101,103-110
788	522356.60	294115.83	VI. Zeldişului, VI. Iacobinului, VI. Saturanului, VI. Pănuşescă, VI. Orbilor	4-14,15-39,42-69,117,90-101,103-110
789	522299.88	294046.46	VI. Zeldişului, VI. Iacobinului, VI. Saturanului, VI. Pănuşescă, VI. Orbilor	4-14,15-39,42-69,117,90-101,103-110
790	522414.78	293956.65	VI. Zeldişului, VI. Iacobinului, VI. Saturanului, VI. Pănuşescă, VI. Orbilor	4-14,15-39,42-69,117,90-101,103-110
791	522408.35	293842.02	VI. Zeldişului, VI. Iacobinului, VI. Saturanului, VI. Pănuşescă, VI. Orbilor	4-14,15-39,42-69,117,90-101,103-110
792	522393.81	293746.41	VI. Zeldişului, VI. Iacobinului, VI. Saturanului, VI. Pănuşescă, VI. Orbilor	4-14,15-39,42-69,117,90-101,103-110
793	522407.68	293618.13	VI. Zeldişului, VI. Iacobinului, VI. Saturanului, VI. Pănuşescă, VI. Orbilor	4-14,15-39,42-69,117,90-101,103-110
794	522437.27	293557.56	VI. Zeldişului, VI. Iacobinului, VI. Saturanului, VI. Pănuşescă, VI. Orbilor	4-14,15-39,42-69,117,90-101,103-110
795	525251.68	298678.44	VI. Saturanului	40,72
795	525251.68	298678.44	VI. Saturanului	40,72
795	525251.68	298678.44	VI. Saturanului	40,72
795	525251.68	298678.44	VI. Saturanului	40,72
795	525251.68	298678.44	VI. Saturanului	40,72
795	525251.68	298678.44	VI. Saturanului	40,72
795	525251.68	298678.44	VI. Saturanului	40,72
795	525251.68	298678.44	VI. Saturanului	40,72
795	525251.68	298678.44	VI. Saturanului	40,72
795	525251.68	298678.44	VI. Saturanului	40,72
795	525251.68	298678.44	VI. Saturanului	40,72
795	525251.68	298678.44	VI. Saturanului	40,72
795	525251.68	298678.44	VI. Saturanului	40,72
795	525251.68	298678.44	VI. Saturanului	40,72
795	525251.68	298678.44	VI. Saturanului	40,72
795	525251.68	298678.44	VI. Saturanului	40,72
795	525251.68	298678.44	VI. Saturanului	40,72
795	525251.68	298678.44	VI. Saturanului	40,72
795	525251.68	298678.44	VI. Saturanului	40,72
795	525251.68	298678.44	VI. Saturanului	40,72
795	525251.68	298678.44	VI. Saturanului	40,72
795	525251.68	298678.44	VI. Saturanului	40,72
795	525251.68	298678.44	VI. Saturanului	40,72
795	525251.68	298678.44	VI. Saturanului	40,72
795	525251.68	298678.44	VI. Saturanului	40,72
795	525251.68	298678.44	VI. Saturanului	40,72
795	525251.68	298678.44	VI. Saturanului	40,72
834	523737.45	297199.66	VI. Lui Vladin	82,84,85,88,119
835	523862.17	297165.72	VI. Lui Vladin	82,84,85,88,119
836	523902.65	297091.25	VI. Lui Vladin	82,84,85,88,119
837	524034.72	297029.19	VI. Lui Vladin	82,84,85,88,119
838	524166.51	296889.16	VI. Lui Vladin	82,84,85,88,119

Nr. punct	Coordonatele punctelor (m)		Trup pădure	Parcela
	x	y		
839	524299.32	296912.65	VI. Lui Vladin	82,84,85,88,119
840	524305.96	296897.68	VI. Lui Vladin	82,84,85,88,119
841	524467.09	296891.04	VI. Lui Vladin	82,84,85,88,119
842	524578.76	296880.97	VI. Lui Vladin	82,84,85,88,119
843	524592.07	297043.90	VI. Lui Vladin	82,84,85,88,119
844	524604.29	297055.82	VI. Lui Vladin	82,84,85,88,119
845	524553.14	297053.49	VI. Lui Vladin	82,84,85,88,119
846	524522.40	297075.13	VI. Lui Vladin	82,84,85,88,119
847	524461.98	297087.66	VI. Lui Vladin	82,84,85,88,119
848	524421.32	297109.75	VI. Lui Vladin	82,84,85,88,119
849	524431.60	297139.34	VI. Lui Vladin	82,84,85,88,119
850	524391.09	297168.33	VI. Lui Vladin	82,84,85,88,119
851	524365.91	297156.32	VI. Lui Vladin	82,84,85,88,119
852	524354.79	297193.04	VI. Lui Vladin	82,84,85,88,119
853	524351.17	297230.86	VI. Lui Vladin	82,84,85,88,119
854	524332.88	297266.42	VI. Lui Vladin	82,84,85,88,119
855	524326.50	297301.50	VI. Lui Vladin	82,84,85,88,119
856	524310.12	297290.22	VI. Lui Vladin	82,84,85,88,119
857	524299.54	297262.00	VI. Lui Vladin	82,84,85,88,119
858	524275.61	297257.07	VI. Lui Vladin	82,84,85,88,119
859	524256.39	297263.12	VI. Lui Vladin	82,84,85,88,119
860	524228.22	297187.85	VI. Lui Vladin	82,84,85,88,119
861	524243.59	297111.22	VI. Lui Vladin	82,84,85,88,119
862	524205.73	297066.29	VI. Lui Vladin	82,84,85,88,119
863	524185.62	297043.59	VI. Lui Vladin	82,84,85,88,119
864	524140.69	297041.92	VI. Lui Vladin	82,84,85,88,119
865	524109.13	297071.03	VI. Lui Vladin	82,84,85,88,119
866	524070.14	297062.43	VI. Lui Vladin	82,84,85,88,119
867	524040.87	297091.73	VI. Lui Vladin	82,84,85,88,119
868	524057.49	297133.02	VI. Lui Vladin	82,84,85,88,119
869	524022.48	297150.90	VI. Lui Vladin	82,84,85,88,119
870	523967.38	297182.66	VI. Lui Vladin	82,84,85,88,119
871	523986.70	297202.94	VI. Lui Vladin	82,84,85,88,119
872	523970.94	297233.05	VI. Lui Vladin	82,84,85,88,119
873	523954.07	297233.44	VI. Lui Vladin	82,84,85,88,119
874	523932.32	297263.10	VI. Lui Vladin	82,84,85,88,119
875	523905.64	297265.79	VI. Lui Vladin	82,84,85,88,119
876	523900.94	297293.56	VI. Lui Vladin	82,84,85,88,119
877	523885.55	297280.66	VI. Lui Vladin	82,84,85,88,119
878	523875.47	297297.89	VI. Lui Vladin	82,84,85,88,119
879	523884.64	297316.02	VI. Lui Vladin	82,84,85,88,119
880	523874.65	297342.81	VI. Lui Vladin	82,84,85,88,119
881	523853.89	297330.48	VI. Lui Vladin	82,84,85,88,119
882	523837.43	297311.05	VI. Lui Vladin	82,84,85,88,119
883	523833.66	297278.19	VI. Lui Vladin	82,84,85,88,119
884	523809.95	297272.81	VI. Lui Vladin	82,84,85,88,119
885	523772.27	297244.38	VI. Lui Vladin	82,84,85,88,119
886	525870.24	296946.80	VI. Lui Vladin	82,84,85,88,119
887	525888.93	296799.66	VI. Lui Vladin	82,84,85,88,119
888	525927.93	296634.25	VI. Lui Vladin	82,84,85,88,119
889	525954.39	296520.47	VI. Lui Vladin	82,84,85,88,119
890	525958.40	296387.96	VI. Lui Vladin	82,84,85,88,119
891	526057.01	296350.92	VI. Lui Vladin	82,84,85,88,119
892	526256.57	296279.80	VI. Lui Vladin	82,84,85,88,119
893	526210.79	296076.67	VI. Lui Vladin	82,84,85,88,119
894	526283.17	296024.47	VI. Lui Vladin	82,84,85,88,119
895	526428.91	296007.37	VI. Lui Vladin	82,84,85,88,119
896	526426.60	295959.78	VI. Lui Vladin	82,84,85,88,119
897	526609.34	295934.19	VI. Lui Vladin	82,84,85,88,119
898	526681.23	295950.55	VI. Lui Vladin	82,84,85,88,119
899	526757.78	295949.63	VI. Lui Vladin	82,84,85,88,119
900	526889.21	296010.32	VI. Lui Vladin	82,84,85,88,119
901	527000.95	296035.55	VI. Lui Vladin	82,84,85,88,119
902	526947.93	295871.53	VI. Lui Vladin	82,84,85,88,119
903	527063.71	295877.02	VI. Lui Vladin	82,84,85,88,119
904	527110.71	295904.15	VI. Lui Vladin	82,84,85,88,119
905	527186.84	295914.09	VI. Lui Vladin	82,84,85,88,119
906	527214.63	295981.27	VI. Lui Vladin	82,84,85,88,119
907	527310.75	295986.92	VI. Lui Vladin	82,84,85,88,119
908	527434.81	296090.98	VI. Lui Vladin	82,84,85,88,119

Nr. punct	Coordonatele punctelor (m)		Trup pădure	Parcela
	x	y		
909	527429.00	296171.63	VI. Lui Vladin	82,84,85,88,119
910	527357.97	296146.67	VI. Lui Vladin	82,84,85,88,119
911	527264.09	296134.17	VI. Lui Vladin	82,84,85,88,119
912	527274.19	296355.95	VI. Lui Vladin	82,84,85,88,119
913	527162.41	296414.01	VI. Lui Vladin	82,84,85,88,119
914	527026.70	296431.61	VI. Lui Vladin	82,84,85,88,119
915	526923.03	296431.60	VI. Lui Vladin	82,84,85,88,119
916	526870.70	296390.37	VI. Lui Vladin	82,84,85,88,119
917	526869.87	296349.31	VI. Lui Vladin	82,84,85,88,119
918	526841.35	296336.47	VI. Lui Vladin	82,84,85,88,119
919	526839.27	296275.77	VI. Lui Vladin	82,84,85,88,119
920	526778.53	296309.42	VI. Lui Vladin	82,84,85,88,119
921	526784.66	296259.78	VI. Lui Vladin	82,84,85,88,119
922	526723.82	296257.18	VI. Lui Vladin	82,84,85,88,119
923	526724.36	296228.15	VI. Lui Vladin	82,84,85,88,119
924	526691.89	296234.06	VI. Lui Vladin	82,84,85,88,119
925	526676.31	296217.84	VI. Lui Vladin	82,84,85,88,119
926	526666.63	296240.28	VI. Lui Vladin	82,84,85,88,119
927	526572.63	296206.00	VI. Lui Vladin	82,84,85,88,119
928	526536.06	296244.43	VI. Lui Vladin	82,84,85,88,119
929	526496.49	296262.14	VI. Lui Vladin	82,84,85,88,119
930	526471.87	296251.16	VI. Lui Vladin	82,84,85,88,119
931	526462.76	296278.07	VI. Lui Vladin	82,84,85,88,119
932	526483.36	296286.04	VI. Lui Vladin	82,84,85,88,119
933	526459.59	296320.30	VI. Lui Vladin	82,84,85,88,119
934	526417.76	296340.93	VI. Lui Vladin	82,84,85,88,119
935	526406.44	296365.27	VI. Lui Vladin	82,84,85,88,119
936	526425.82	296373.96	VI. Lui Vladin	82,84,85,88,119
937	526498.90	296354.57	VI. Lui Vladin	82,84,85,88,119
938	526555.67	296389.01	VI. Lui Vladin	82,84,85,88,119
939	526595.04	296406.51	VI. Lui Vladin	82,84,85,88,119
940	526626.95	296441.40	VI. Lui Vladin	82,84,85,88,119
941	526662.55	296432.57	VI. Lui Vladin	82,84,85,88,119
942	526672.59	296466.83	VI. Lui Vladin	82,84,85,88,119
943	526702.90	296485.21	VI. Lui Vladin	82,84,85,88,119
944	526810.26	296495.32	VI. Lui Vladin	82,84,85,88,119
945	526973.60	296695.70	VI. Lui Vladin	82,84,85,88,119
946	527119.63	296910.13	VI. Lui Vladin	82,84,85,88,119
947	527163.48	297016.97	VI. Lui Vladin	82,84,85,88,119
948	527105.39	297084.49	VI. Lui Vladin	82,84,85,88,119
949	527131.76	297164.74	VI. Lui Vladin	82,84,85,88,119
950	527100.49	297218.78	VI. Lui Vladin	82,84,85,88,119
951	527054.61	297199.38	VI. Lui Vladin	82,84,85,88,119
952	526901.44	297141.24	VI. Lui Vladin	82,84,85,88,119
953	526759.86	297117.71	VI. Lui Vladin	82,84,85,88,119
954	526669.12	297124.71	VI. Lui Vladin	82,84,85,88,119
955	526597.09	297135.99	VI. Lui Vladin	82,84,85,88,119
956	526464.72	297123.30	VI. Lui Vladin	82,84,85,88,119
957	526433.99	297138.97	VI. Lui Vladin	82,84,85,88,119
958	526390.87	297140.96	VI. Lui Vladin	82,84,85,88,119
959	526341.13	297116.83	VI. Lui Vladin	82,84,85,88,119
960	526305.15	297115.65	VI. Lui Vladin	82,84,85,88,119
961	526265.73	297092.27	VI. Lui Vladin	82,84,85,88,119
962	526202.12	297043.39	VI. Lui Vladin	82,84,85,88,119
963	526158.50	297025.21	VI. Lui Vladin	82,84,85,88,119
964	526138.12	297003.19	VI. Lui Vladin	82,84,85,88,119
965	526106.52	297015.07	VI. Lui Vladin	82,84,85,88,119
966	526068.64	296964.55	VI. Lui Vladin	82,84,85,88,119
967	525986.29	296900.90	VI. Lui Vladin	82,84,85,88,119
968	525964.05	296930.93	VI. Lui Vladin	82,84,85,88,119
969	526412.54	296539.57	VI. Lui Vladin	82,84,85,88,119
970	526317.15	296569.40	VI. Lui Vladin	82,84,85,88,119
971	526281.22	296610.02	VI. Lui Vladin	82,84,85,88,119
972	526272.25	296641.84	VI. Lui Vladin	82,84,85,88,119
973	526240.62	296636.68	VI. Lui Vladin	82,84,85,88,119
974	526239.60	296703.93	VI. Lui Vladin	82,84,85,88,119
975	526210.62	296731.71	VI. Lui Vladin	82,84,85,88,119
976	526162.58	296709.10	VI. Lui Vladin	82,84,85,88,119
977	526171.66	296620.39	VI. Lui Vladin	82,84,85,88,119
978	526136.02	296572.91	VI. Lui Vladin	82,84,85,88,119

Nr. punct	Coordonatele punctelor (m)		Trup pădure	Parcela
	x	y		
979	526092.38	296567.90	Vl. lui Vladin	82,84,85,88,119
980	526061.70	296542.02	Vl. lui Vladin	82,84,85,88,119
981	526019.41	296504.85	Vl. lui Vladin	82,84,85,88,119
982	526036.88	296440.39	Vl. lui Vladin	82,84,85,88,119
983	526112.04	296428.23	Vl. lui Vladin	82,84,85,88,119
984	526137.80	296461.80	Vl. lui Vladin	82,84,85,88,119
985	526177.15	296461.76	Vl. lui Vladin	82,84,85,88,119
986	526192.14	296507.60	Vl. lui Vladin	82,84,85,88,119
987	526216.39	296533.43	Vl. lui Vladin	82,84,85,88,119
988	526240.00	296512.16	Vl. lui Vladin	82,84,85,88,119
989	526269.37	296530.00	Vl. lui Vladin	82,84,85,88,119
990	526337.54	296510.02	Vl. lui Vladin	82,84,85,88,119
991	527279.63	297693.15	Vl. Zeldişului	5,6(E1)
992	527230.87	297679.14	Vl. Zeldişului	5,6(E1)
993	527271.08	297655.94	Vl. Zeldişului	5,6(E1)
994	527354.50	297690.79	Vl. Zeldişului	5,6(E1)
995	527426.02	297748.59	Vl. Zeldişului	5,6(E1)
996	527506.06	297726.47	Vl. Zeldişului	5,6(E1)
997	527549.39	297741.51	Vl. Zeldişului	5,6(E1)
998	527608.62	297704.84	Vl. Zeldişului	5,6(E1)
999	527629.34	297754.73	Vl. Zeldişului	5,6(E1)
1000	527565.84	297809.55	Vl. Zeldişului	5,6(E1)
1001	527581.46	297855.38	Vl. Zeldişului	5,6(E1)
1002	527543.30	297845.08	Vl. Zeldişului	5,6(E1)
1003	527478.57	297829.46	Vl. Zeldişului	5,6(E1)
1004	527330.20	297783.50	Vl. Zeldişului	5,6(E1)
1005	527306.93	297809.10	Vl. Zeldişului	5,6(E1)
1006	527271.08	297803.18	Vl. Zeldişului	5,6(E1)
1007	527254.63	297808.30	Vl. Zeldişului	5,6(E1)
1008	527247.32	297783.40	Vl. Zeldişului	5,6(E1)
1009	527227.40	297767.01	Vl. Zeldişului	5,6(E1)
1010	527229.58	297744.04	Vl. Zeldişului	5,6(E1)
1011	527258.76	297720.02	Vl. Zeldişului	5,6(E1)
1012	527580.74	296006.22	Vl. Zeldişului	123
1013	527684.40	295886.83	Vl. Zeldişului	123
1014	527777.58	295994.26	Vl. Zeldişului	123
1015	527943.22	296143.92	Vl. Zeldişului	123
1016	527858.13	296251.89	Vl. Zeldişului	123
1017	527780.14	296347.25	Vl. Zeldişului	123
1018	527735.96	296295.27	Vl. Zeldişului	123
1019	527706.69	296186.47	Vl. Zeldişului	123

Nr. punct	Coordonatele punctelor (m)		Cod arie protejată	Nr. punct	Coordonatele punctelor (m)		Cod arie protejată
	Nord	Est			Nord	Est	
<b>UP V Mădrigești</b>							
1	522026,05	291960,06	-	26	522026,05	291960,06	-
2	522008,36	291818,93	-	27	522008,36	291818,93	-
3	522086,20	291901,13	-	28	522086,20	291901,13	-
4	522052,71	291832,59	-	29	522052,71	291832,59	-
5	522074,09	291812,56	-	30	522074,09	291812,56	-
6	522019,85	291737,47	-	31	522019,85	291737,47	-
7	522025,84	291653,19	-	32	522025,84	291653,19	-
8	522023,35	291607,30	-	33	522023,35	291607,30	-
9	522102,77	291612,69	-	34	522102,77	291612,69	-
10	522145,52	291578,02	-	35	522145,52	291578,02	-
11	522271,53	291614,84	-	36	522271,53	291614,84	-
12	522304,96	291633,89	-	37	522304,96	291633,89	-
13	522383,74	291597,34	-	38	522383,74	291597,34	-
14	522459,12	291594,58	-	39	522459,12	291594,58	-
15	522475,52	291579,14	-	40	522475,52	291579,14	-
16	522504,37	291586,14	-	41	522504,37	291586,14	-
17	522551,57	291555,26	-	42	522551,57	291555,26	-
18	522615,97	291582,70	-	43	522615,97	291582,70	-
19	522676,17	291608,36	-	44	522676,17	291608,36	-
20	522761,66	291614,44	-	45	522761,66	291614,44	-
21	522887,36	291627,81	-	46	522887,36	291627,81	-
22	522922,07	291700,98	-	47	522922,07	291700,98	-
23	522993,84	291758,42	-	48	522993,84	291758,42	-
24	523044,11	291808,14	-	49	523044,11	291808,14	-
25	523080,66	291848,99	-	50	523080,66	291848,99	-
51	524141,86	292516,68	-	105	523511,09	293833,40	-
52	524162,04	292489,22	-	106	523457,52	293822,84	-
53	524270,96	292490,50	-	107	523397,48	293796,87	-
54	524395,15	292524,26	-	108	523337,82	293789,28	-
55	524498,31	292600,99	-	109	523281,73	293778,88	-
56	524578,50	292628,50	-	110	523229,54	293787,25	-
57	524577,99	292642,92	-	111	523158,18	293772,57	-
58	524632,17	292641,17	-	112	523103,65	293737,28	-
59	524700,27	292663,64	-	113	523036,03	293720,40	-
60	524704,83	292690,40	-	114	522961,07	293717,10	-
61	524764,04	292706,53	-	115	522898,68	293691,01	-
62	524875,14	292750,82	-	116	522854,90	293662,68	-
63	524995,33	292816,08	-	117	522728,81	293622,77	-
64	524991,68	292870,84	-	118	522571,90	293587,30	-
65	525042,33	292922,00	-	119	522485,98	293533,65	-
66	525087,88	292965,96	-	120	522416,17	293513,93	-
67	525138,42	292977,58	-	121	522383,21	293511,88	-
68	525190,12	293068,38	-	122	522349,50	293472,11	-
69	525229,90	293160,80	-	123	522337,66	293351,75	-
70	525224,55	293204,44	-	124	522321,12	293279,26	-
71	525234,90	293287,64	-	125	522255,70	293170,54	-
72	525239,60	293346,15	-	126	522145,32	293014,63	-
73	525293,30	293415,60	-	127	522116,81	292854,15	-
74	525355,47	293533,53	-	128	522110,05	292728,16	-
75	525347,00	293656,11	-	129	522085,18	292556,61	-
76	525355,79	293783,96	-	130	522042,35	292496,09	-
77	525336,70	293802,18	-	131	522024,02	292179,42	-
78	525361,15	293819,14	-	132	522033,75	292066,15	-
79	525360,37	293860,44	-	133	521822,01	291311,77	-
80	525323,46	293893,40	-	134	521767,03	291232,65	-
81	525234,50	293942,74	-	135	521724,16	291192,86	-
82	525046,21	293883,93	-	136	521596,35	291127,22	-
83	525032,77	293882,45	-	137	521505,51	291063,08	-
84	524961,23	293854,27	-	138	521585,17	290994,84	-
85	524897,93	293838,73	-	139	521694,33	290831,79	-
86	524819,28	293842,07	-	140	521811,28	290732,20	-
87	524749,97	293860,99	-	141	521918,85	290585,93	-



Nr. punct	Coordonatele punctelor (m)		Cod arie protejată	Nr. punct	Coordonatele punctelor (m)		Cod arie protejată
	Nord	Est			Nord	Est	
88	524632,46	293940,42	-	142	521865,56	290464,95	-
89	524486,72	294004,17	-	143	521785,19	290360,41	-
90	524440,43	293995,80	-	144	521839,12	290210,05	-
91	524380,93	293994,65	-	145	521833,78	290135,62	-
92	524270,24	294020,19	-	146	521707,02	290028,15	-
93	524177,83	294016,26	-	147	521589,74	290004,27	-
94	524070,18	294008,18	-	148	521486,86	289913,33	-
95	524009,64	293987,12	-	149	521266,52	289705,59	-
96	523991,84	293984,79	-	150	521154,26	289582,90	-
97	523911,21	293975,37	-	151	521020,33	289577,19	-
98	523849,36	293945,58	-	152	520870,67	289574,92	-
99	523789,51	293900,15	-	153	520816,62	289376,97	-
100	523728,47	293889,01	-	154	520712,02	289313,79	-
101	523684,52	293887,35	-	155	520632,55	289306,42	-
102	523637,65	293879,63	-	156	520465,53	289108,05	-
103	523586,97	293862,90	-	157	520543,08	288971,51	-
104	523549,26	293848,79	-	158	520577,02	288891,63	-
159	520564,70	288742,42	-	214	525477,79	285264,81	-
160	520577,10	288610,47	-	215	525592,36	285237,08	-
161	520612,71	288529,74	-	216	525688,44	285264,33	-
162	520506,15	288331,87	-	217	525839,57	285332,71	-
163	520500,99	288205,83	-	218	526003,52	285417,92	-
164	520484,88	288162,15	-	219	526213,28	285489,51	-
165	520356,66	288125,29	-	220	526387,30	285626,21	-
166	520281,88	287959,73	-	221	526548,70	285733,86	-
167	520192,31	287904,68	-	222	526696,44	285921,56	-
168	520138,95	287844,84	-	223	526684,84	286048,75	-
169	520113,59	287651,54	-	224	526577,37	286237,17	-
170	520202,48	287696,43	-	225	526434,31	286261,30	-
171	520426,76	287647,21	-	226	526268,35	286385,47	-
172	520658,10	287550,44	-	227	526351,10	286412,74	-
173	520755,28	287486,39	-	228	526468,22	286480,25	-
174	520850,47	287310,16	-	229	526601,09	286501,57	-
175	521018,24	287107,21	-	230	526651,83	286536,61	-
176	521123,15	286951,05	-	231	526717,13	286573,72	-
178	521277,15	286851,20	-	232	526716,59	286641,42	-
179	521431,92	286747,76	-	233	526655,20	286666,58	-
180	521471,70	286710,42	-	234	526665,34	286706,62	-
181	521604,14	286639,47	-	235	526605,44	286740,85	-
182	521631,53	286528,26	-	236	526599,28	286798,00	-
183	521661,15	286428,08	-	237	526514,49	286907,97	-
184	521770,34	286349,87	-	238	526573,97	286921,58	-
185	521927,35	286285,60	-	239	526444,78	287094,07	-
186	522151,61	286157,30	-	240	526374,83	287259,95	-
187	522279,08	286053,38	-	241	526286,30	287380,81	-
188	522372,89	285885,83	-	242	526293,37	287480,64	-
189	522509,88	285736,85	-	243	526196,44	287530,43	-
190	522712,34	285652,13	-	244	526146,07	287594,46	-
191	522987,96	285562,15	-	245	526075,78	287771,45	-
192	523204,76	285470,53	-	246	526159,11	287780,33	-
193	523399,47	285333,88	-	247	526345,28	287893,04	-
194	523465,36	285296,28	-	248	526523,57	287982,02	-
195	523543,55	285360,82	-	249	526723,36	288078,09	-
196	523596,55	285407,77	-	250	526839,86	288301,84	-
197	523705,33	285398,78	-	251	526922,87	288477,48	-
198	523810,92	285401,24	-	252	527027,01	288433,44	-
199	524047,19	285339,43	-	253	527176,92	288398,25	-
200	524106,84	285332,41	-	254	527265,79	288292,98	-
201	524287,50	285482,19	-	255	527396,95	288356,54	-
202	524341,26	285773,84	-	256	527577,28	288486,20	-
203	524416,44	285997,11	-	257	527692,66	288620,59	-
204	524495,97	285957,49	-	258	527846,93	288750,07	-

Nr. punct	Coordonatele punctelor (m)		Cod arie protejată	Nr. punct	Coordonatele punctelor (m)		Cod arie protejată
	Nord	Est			Nord	Est	
205	524563,31	285915,40	-	259	527708,32	288796,51	-
206	524698,32	285901,49	-	260	527629,10	288849,58	-
207	524770,87	285789,75	-	261	527542,61	288879,05	-
208	524866,80	285679,36	-	262	527351,56	289066,50	-
209	524956,68	285611,63	-	263	527341,47	288959,17	-
210	525038,20	285488,50	-	264	527235,10	288734,14	-
211	525107,15	285366,32	-	265	527039,69	288620,33	-
212	525093,05	285290,43	-	266	526755,17	288520,98	-
213	525183,12	285273,76	-	267	526755,48	288565,98	-
268	526700,84	288597,36	-	322	522319,58	287655,66	-
269	526726,91	288640,30	-	323	522337,04	287618,32	-
270	526448,39	288723,37	-	324	522366,06	287688,62	-
271	526225,81	288815,54	-	325	522454,85	287777,06	-
272	526028,10	288920,74	-	326	522426,56	287800,43	-
273	525908,72	288989,23	-	327	522588,25	287933,58	-
274	525812,11	289133,01	-	328	522716,01	287816,00	-
275	526003,92	289232,50	-	329	522725,08	287842,89	-
276	526076,26	289351,89	-	330	522646,21	287902,48	-
277	526262,77	289679,30	-	331	522634,37	287938,25	-
278	526107,09	289883,59	-	332	522687,18	288034,07	-
279	525990,68	290079,13	-	333	522848,12	288099,27	-
280	525875,67	290116,86	-	334	522871,39	288120,18	-
281	525748,82	290115,87	-	335	523013,87	288255,34	-
282	525565,03	290163,63	-	336	523143,51	288370,59	-
283	525391,11	290306,19	-	337	523238,54	288419,99	-
284	525317,05	290368,26	-	338	523244,67	288456,16	-
285	525213,04	290396,04	-	339	523216,49	288456,16	-
286	524944,68	290423,21	-	340	523137,86	288397,84	-
287	525023,32	290555,71	-	341	523116,68	288399,46	-
288	525115,86	290669,93	-	342	523053,61	288407,73	-
289	524742,95	290706,59	-	343	522989,35	288332,95	-
290	524634,80	290776,09	-	344	522707,43	288163,27	-
291	524459,30	290740,90	-	345	522625,55	288213,83	-
292	524316,44	290662,97	-	346	522568,87	288283,73	-
293	524252,77	290609,93	-	347	522506,55	288377,40	-
294	524198,63	290393,51	-	348	522507,64	288313,93	-
295	524123,54	290345,90	-	349	522627,50	288147,96	-
296	523966,68	290208,99	-	350	522578,52	288037,85	-
297	523839,77	290189,88	-	351	522530,28	287957,89	-
298	523708,53	290204,44	-	352	522455,04	287894,84	-
299	523602,30	290307,01	-	353	522401,78	287871,83	-
300	523464,94	290534,17	-	354	522325,25	287764,12	-
301	523320,66	290745,35	-	355	522255,69	287744,26	-
302	523192,28	290838,54	-	356	522157,38	287639,01	-
303	523065,66	290868,40	-	357	522064,30	287567,65	-
304	522897,63	290949,50	-	358	522015,60	287485,39	-
305	522755,29	291073,18	-	359	521972,53	287412,62	-
306	522548,62	291195,37	-	360	521891,00	287362,60	-
307	522315,65	291242,52	-	361	521836,15	287355,05	-
308	522166,48	291356,19	-	362	521718,57	287359,18	-
309	522081,14	291408,93	-	363	521650,88	287380,71	-
310	522014,89	291402,55	-	364	521588,89	287390,32	-
311	522015,93	291296,21	-	365	527027,58	286219,82	-
312	521929,83	291312,88	-	366	527228,64	286273,53	-
313	521578,47	287375,56	-	367	527465,02	286358,97	-
314	521877,73	287311,77	-	368	527599,02	286415,27	-
315	522028,91	287335,92	-	369	527780,56	286598,95	-
316	522167,92	287202,96	-	370	527900,50	286561,42	-
317	522253,56	287022,52	-	371	528036,77	286586,69	-
318	522214,87	287215,68	-	372	528151,18	286833,59	-
319	522070,27	287435,17	-	373	528292,00	286835,24	-
320	522104,16	287524,26	-	374	528381,15	286852,01	-

Nr. punct	Coordonatele punctelor (m)		Cod arie protejată	Nr. punct	Coordonatele punctelor (m)		Cod arie protejată
	Nord	Est			Nord	Est	
321	522262,95	287661,90	-	375	528342,94	286952,31	-
376	528293,22	286894,35	-	398	528331,68	289656,41	-
377	528233,87	286985,07	-	399	528340,04	289696,53	-
378	528205,74	287076,63	-	400	528381,10	289718,87	-
379	528241,86	287204,92	-	401	528396,14	289747,19	-
380	528111,30	287293,03	-	402	528343,02	289769,60	-
381	527994,88	287345,47	-	403	528263,79	289686,65	-
382	527856,25	287508,18	-	404	527457,11	290084,69	-
383	527575,31	287464,02	-	405	527481,20	290066,52	-
384	527589,82	287369,35	-	406	527523,80	290117,01	-
385	527552,48	287286,75	-	407	527499,48	290135,62	-
386	527481,02	287208,66	-	408	533743,77	295345,32	-
387	527310,92	287066,39	-	409	533791,49	295261,91	-
388	527242,61	287004,24	-	410	533827,41	295197,50	-
389	527223,59	286850,66	-	411	533863,74	295131,86	-
390	527151,22	286701,66	-	412	533962,06	295184,78	-
391	527147,68	286634,89	-	413	533911,82	295277,35	-
392	527230,95	286570,73	-	414	533897,96	295270,66	-
393	527172,91	286516,57	-	415	533844,89	295364,10	-
394	527105,92	286360,72	-	416	533831,46	295357,68	-
395	527022,34	286298,78	-	417	533817,28	295384,39	-
396	528233,68	289647,27	-	418	528331,68	289656,41	-
397	528254,89	289629,53	-		528340,04	289696,53	-

Nr. punct	Coordonatele punctelor (m)		Observații	Nr. punct	Coordonatele punctelor (m)		Observații
	x	y			x	y	
<b>UP VI Moma Biharia</b>							
1	546019.25	306170.02	-	62	546892.65	305906.36	-
2	545913.71	305738.99	-	63	546840.68	305975.47	-
3	545977.95	305582.97	-	64	546764.54	306056.21	-
4	546063.43	305505.45	-	65	546698.86	306084.82	-
5	546155.85	305354.96	-	66	546689.57	306108.63	-
6	546128.77	305201.08	-	67	546594.07	306146.04	-
7	546050.71	305081.66	-	68	546476.44	306151.55	-
8	546029.42	305000.88	-	69	546354.30	306140.82	-
9	546029.72	304871.45	-	70	546312.26	306168.09	-
10	546028.59	304757.41	-	71	546182.50	306164.52	-
11	546108.90	304680.08	-	72	546117.37	306127.81	-
12	546142.62	304617.80	-	73	546708.36	307023.09	-
13	546088.06	304551.64	-	74	546794.68	306963.58	-
14	546038.06	304478.32	-	75	546831.04	306911.48	-
15	546007.26	304412.42	-	76	546812.50	306862.72	-
16	545985.20	304356.80	-	77	546888.70	306782.71	-
17	545954.15	304195.95	-	78	546944.46	306748.99	-
18	545931.34	304108.09	-	79	547104.17	306679.87	-
19	545916.30	304050.88	-	80	547156.06	306653.18	-
20	546020.22	304033.27	-	81	547285.20	306597.53	-
21	546080.25	303991.23	-	82	547325.31	306673.83	-
22	546161.60	303914.85	-	83	547455.27	306925.75	-
23	546214.92	303860.32	-	84	547224.12	307248.28	-
24	546255.73	303694.03	-	85	546883.69	307228.12	-
25	546272.32	303556.44	-	86	546855.84	307265.78	-
26	546353.19	303406.31	-	87	546825.17	307169.90	-
27	546409.94	303281.72	-	88	546815.39	307114.45	-
28	546447.64	303233.47	-	89	546794.66	307088.95	-
29	546484.70	303198.56	-	90	547507.10	307796.41	-
30	546549.52	303066.38	-	91	547537.93	307743.48	-
31	546632.52	302991.05	-	92	547542.36	307692.63	-
32	546680.64	302898.87	-	93	547625.14	307589.09	-
33	546715.90	302760.49	-	94	547590.89	307548.23	-
34	546909.14	302854.33	-	95	547597.39	307486.59	-
35	547003.86	302916.50	-	96	547651.07	307401.20	-
36	547149.62	303064.04	-	97	547717.16	307363.03	-
37	547195.62	303095.28	-	98	547773.29	307284.47	-
38	547190.79	303233.02	-	99	547808.98	307215.07	-
39	547154.04	303321.05	-	100	547884.83	307146.92	-
40	547084.18	303423.18	-	101	547930.96	307054.80	-
41	547072.16	303532.09	-	102	547949.86	307073.00	-
42	547056.82	303575.42	-	103	548033.66	307084.88	-
43	547061.46	303663.96	-	104	548095.32	307084.94	-
44	547005.47	303771.25	-	105	548038.53	307121.61	-
45	546960.01	303890.10	-	106	547992.73	307195.50	-
46	546967.53	303957.57	-	107	547963.14	307250.45	-
47	547017.43	304094.89	-	108	547943.95	307298.06	-
48	547008.99	304226.39	-	109	547946.04	307314.18	-
49	547023.97	304325.79	-	110	547990.88	307315.24	-
50	547069.99	304445.40	-	111	547995.39	307298.62	-
51	547110.10	304552.08	-	112	548053.39	307302.61	-
52	547062.36	304725.90	-	113	548074.57	307285.07	-
53	547047.92	304906.58	-	114	548107.25	307287.02	-
54	547076.16	305210.81	-	115	548139.55	307256.37	-
55	547066.35	305342.82	-	116	548161.36	307222.26	-
56	547050.50	305481.01	-	117	548184.38	307173.39	-
57	547024.80	305520.41	-	118	548263.69	307109.55	-
58	547016.75	305595.84	-	119	548382.82	307054.58	-
59	547004.57	305714.25	-	120	548439.93	306965.09	-
60	546965.63	305796.19	-	121	548481.12	306987.94	-
61	546913.85	305837.69	-	122	548556.97	307047.72	-

Nr. punct	Coordonatele punctelor (m)		Observații	Nr. punct	Coordonatele punctelor (m)		Observații
	x	y			x	y	
123	548651.86	307094.17	-	178	545487.01	310163.22	-
124	548701.08	307146.98	-	179	545510.32	310197.19	-
125	548740.28	307303.12	-	180	545507.19	310209.27	-
126	548776.33	307373.26	-	181	545481.16	310241.72	-
127	548913.64	307462.09	-	182	545454.68	310232.26	-
128	548986.22	307551.50	-	183	545451.79	310199.47	-
129	548940.77	307575.43	-	184	545467.04	310180.57	-
130	548903.69	307623.30	-	185	545608.80	310276.56	-
131	548815.45	307691.42	-	186	545642.48	310298.57	-
132	548735.33	307663.23	-	187	545613.90	310307.74	-
133	548546.12	307621.47	-	188	545599.76	310288.73	-
134	548518.12	307736.12	-	189	545782.96	310419.51	-
135	548400.94	307803.79	-	190	545830.22	310466.81	-
136	548262.28	308002.44	-	191	545807.84	310503.40	-
137	548109.51	307881.37	-	192	545757.22	310465.12	-
138	548009.98	307832.72	-	193	535761.81	304978.49	-
139	547869.67	307841.79	-	194	536007.44	304973.05	-
140	547577.47	307806.60	-	195	536161.52	305056.03	-
141	543846.92	310085.12	-	196	536294.50	305192.83	-
142	543917.06	310082.44	-	197	536384.58	305247.76	-
143	543963.41	310073.16	-	198	536345.91	305571.46	-
144	543938.84	310118.07	-	199	536260.34	305863.28	-
145	543930.90	310178.23	-	200	536053.48	305704.13	-
146	543933.87	310297.75	-	201	535908.56	305558.07	-
147	543909.28	310299.14	-	202	535763.41	305457.08	-
148	543913.66	310329.26	-	203	535698.76	305357.54	-
149	543914.63	310393.24	-	204	535709.78	305178.41	-
150	543917.82	310416.57	-	205	534722.08	311231.85	-
151	543892.66	310414.39	-	206	534864.24	311247.19	-
152	543898.00	310386.32	-	207	534895.63	311251.48	-
153	543898.78	310304.80	-	208	534907.33	311240.83	-
154	543902.12	310241.51	-	209	534931.06	311248.75	-
155	543902.25	310197.83	-	210	534960.32	311256.47	-
156	543889.52	310164.18	-	211	534947.74	311322.04	-
157	543863.81	310114.47	-	212	534936.20	311359.82	-
158	544084.03	310047.77	-	213	534935.34	311380.30	-
159	544121.28	310042.92	-	214	534919.43	311410.70	-
160	544119.31	310077.86	-	215	534897.43	311415.07	-
161	544101.25	310106.97	-	216	534887.41	311411.40	-
162	544090.46	310160.70	-	217	534888.86	311378.08	-
163	544087.97	310212.79	-	218	534874.62	311357.67	-
164	544099.22	310267.09	-	219	534822.70	311324.91	-
165	544106.80	310298.78	-	220	534781.25	311297.97	-
166	544105.67	310332.05	-	221	534721.59	311266.81	-
167	544133.90	310403.76	-	222	534714.61	311241.05	-
168	544143.43	310439.01	-	223	546877.20	315622.45	-
169	544114.44	310439.11	-	224	546877.85	315621.98	-
170	544108.80	310400.76	-	225	546878.31	315622.65	-
171	544089.90	310349.52	-	226	546877.69	315623.15	-
172	544071.00	310317.60	-	227	546554.35	316169.54	-
173	544068.45	310282.54	-	228	546597.69	316193.01	-
174	544052.53	310240.48	-	229	546577.55	316227.88	-
175	544052.11	310199.74	-	230	546533.91	316205.61	-
176	544066.83	310142.49	-	231	544734.80	318962.95	-
177	544083.87	310095.53	-	232	544757.63	318956.39	-

Nr. punct	Coordonatele punctelor (m)		Observații	Nr. punct	Coordonatele punctelor (m)		Observații
	x	y			x	y	
234	545040.47	318803.43	-	289	547700.19	317011.19	-
235	545173.90	318718.88	-	290	547843.21	317075.07	-
236	545399.45	318544.24	-	291	547987.90	317178.36	-
237	545564.41	318428.50	-	292	548093.35	317286.25	-
238	545718.15	318413.02	-	293	548101.78	317253.44	-
239	545853.37	318423.33	-	294	548109.77	317087.31	-
240	545943.97	318436.02	-	295	548090.29	317002.40	-
241	546041.83	318342.62	-	296	548029.65	316869.23	-
242	546056.60	318282.05	-	297	548083.71	316746.33	-
243	546057.58	318234.19	-	298	548117.85	316677.59	-
244	546119.89	318159.77	-	299	548176.32	316527.12	-
245	546141.18	318110.91	-	300	548294.93	316436.69	-
246	546184.35	318106.58	-	301	548439.34	316296.19	-
247	546213.79	318043.50	-	302	548556.28	316401.64	-
248	546217.09	317993.05	-	303	548676.48	316600.29	-
249	546271.58	317951.84	-	304	548729.04	316637.32	-
250	546281.44	317924.96	-	305	548893.14	316806.75	-
251	546249.20	317885.00	-	306	548901.64	316891.87	-
252	546209.59	317867.01	-	307	549028.55	317367.74	-
253	546189.69	317820.74	-	308	549039.86	317446.42	-
254	546157.32	317781.61	-	309	549052.29	317465.89	-
255	546129.62	317747.31	-	310	549128.22	317479.25	-
256	546137.50	317704.51	-	311	549190.08	317595.95	-
257	546154.54	317664.61	-	312	549275.52	317696.53	-
258	546117.77	317620.08	-	313	549368.26	317755.44	-
259	546107.93	317585.82	-	314	549439.10	317772.91	-
260	546133.59	317539.88	-	315	549526.12	317880.26	-
261	546169.67	317498.86	-	316	549627.71	317923.96	-
262	546171.12	317416.24	-	317	549793.97	317971.39	-
263	546161.17	317385.20	-	318	549861.50	318010.84	-
264	546172.46	317341.60	-	319	549956.29	318011.01	-
265	546162.00	317289.89	-	320	550055.38	317959.92	-
266	546156.41	317272.86	-	321	550147.70	317881.92	-
267	546167.53	317173.50	-	322	550284.26	317847.61	-
268	546200.27	317012.45	-	323	550395.86	318164.25	-
269	546216.93	316952.82	-	324	550365.56	318254.61	-
270	546273.13	316882.64	-	325	550347.83	318385.21	-
271	546317.35	316813.80	-	326	550354.06	318393.98	-
272	546368.72	316681.04	-	327	550495.62	318423.36	-
273	546389.64	316615.08	-	328	550623.91	318450.96	-
274	546412.71	316613.97	-	329	550644.61	318491.81	-
275	546478.20	316635.64	-	330	550671.86	318490.58	-
276	546554.22	316679.50	-	331	550696.42	318458.61	-
277	546588.55	316699.77	-	332	550695.40	318414.48	-
278	546709.61	316764.31	-	333	550677.26	318379.22	-
279	546783.54	316805.57	-	334	550691.90	318377.60	-
280	546804.63	316809.87	-	335	550706.00	318369.07	-
281	546889.54	316826.48	-	336	550727.28	318431.45	-
282	546965.80	316837.46	-	337	550754.25	318451.52	-
283	547047.78	316883.52	-	338	550748.17	318481.95	-
284	547095.95	316929.84	-	339	550736.38	318494.57	-
285	547227.46	317061.70	-	340	550766.79	318535.11	-
286	547247.37	317078.35	-	341	550780.08	318556.66	-
287	547412.18	317082.28	-	342	550765.30	318574.69	-
288	547592.72	317056.78	-	343	550771.98	318593.66	-

Nr. punct	Coordonatele punctelor (m)		Observații	Nr. punct	Coordonatele punctelor (m)		Observații
	x	y			x	y	
344	550790.84	318606.48	-	399	550852.74	319579.43	-
345	550746.48	318629.67	-	400	550875.37	319590.94	-
346	550727.68	318627.95	-	401	550924.26	319630.57	-
347	550731.91	318655.34	-	402	550964.25	319656.39	-
348	550715.09	318689.64	-	403	550988.90	319657.40	-
349	550696.02	318709.73	-	404	551016.43	319663.75	-
350	550743.91	318739.61	-	405	551032.20	319678.36	-
351	550784.28	318747.68	-	406	551046.46	319676.12	-
352	550810.01	318755.15	-	407	551074.21	319706.46	-
353	550849.73	318739.24	-	408	551079.36	319681.61	-
354	550836.89	318774.68	-	409	551114.32	319674.36	-
355	550811.80	318809.90	-	410	551150.79	319624.05	-
356	550856.83	318835.78	-	411	551202.94	319616.53	-
357	550880.43	318872.88	-	412	551253.37	319612.61	-
358	550891.68	318921.60	-	413	551296.47	319642.89	-
359	550908.35	318944.45	-	414	551297.09	319689.36	-
360	550900.58	318953.98	-	415	551284.30	319732.25	-
361	550891.97	319011.63	-	416	551289.59	319750.69	-
362	550909.84	319022.47	-	417	551282.53	319812.05	-
363	550929.64	319016.58	-	418	551264.98	319810.37	-
364	550960.22	319031.36	-	419	551243.56	319849.98	-
365	550978.68	319049.55	-	420	551259.63	319874.82	-
366	550989.97	319079.72	-	421	551223.28	319912.33	-
367	551032.93	319084.18	-	422	551228.46	319923.75	-
368	551054.13	319097.84	-	423	551257.83	319933.48	-
369	551057.46	319126.64	-	424	551238.64	319942.16	-
370	551082.90	319146.08	-	425	551198.50	319926.81	-
371	551097.41	319190.72	-	426	551184.70	319952.02	-
372	551091.06	319214.12	-	427	551163.84	319967.49	-
373	551065.96	319228.33	-	428	551140.16	319999.25	-
374	551018.90	319223.82	-	429	551092.97	320026.57	-
375	550979.47	319220.14	-	430	551038.51	319998.41	-
376	550999.54	319248.44	-	431	551027.83	320017.03	-
377	551008.84	319282.39	-	432	551013.72	320045.50	-
378	551036.35	319284.63	-	433	551024.12	320091.86	-
379	551076.34	319286.40	-	434	551004.87	320106.93	-
380	551098.23	319309.21	-	435	550941.60	320137.04	-
381	551054.69	319330.44	-	436	550919.42	320176.80	-
382	551067.85	319383.90	-	437	550931.41	320224.88	-
383	551070.18	319414.60	-	438	550911.18	320242.41	-
384	551061.96	319425.61	-	439	550869.30	320247.11	-
385	551042.65	319389.10	-	440	550853.14	320230.05	-
386	551018.82	319372.05	-	441	550815.79	320263.20	-
387	551003.91	319359.50	-	442	550777.35	320278.60	-
388	550977.93	319374.79	-	443	550745.60	320301.57	-
389	550951.44	319397.52	-	444	550761.21	320326.04	-
390	550915.54	319414.62	-	445	550733.09	320406.54	-
391	550892.47	319420.66	-	446	550739.47	320472.76	-
392	550891.98	319445.16	-	447	550778.85	320529.34	-
393	550860.76	319481.80	-	448	550793.61	320585.64	-
394	550819.10	319517.49	-	449	550834.97	320641.76	-
395	550786.89	319546.91	-	450	550827.26	320669.93	-
396	550787.22	319566.91	-	451	550850.95	320706.81	-
397	550792.35	319578.42	-	452	550880.10	320742.16	-
398	550812.34	319597.81	-	453	550896.83	320793.10	-

Nr. punct	Coordonatele punctelor (m)		Observații	Nr. punct	Coordonatele punctelor (m)		Observații
	x	y			x	y	
454	550893.67	320842.01	-	509	549583.92	320807.60	-
455	550857.12	320856.90	-	510	549536.14	320809.76	-
456	550871.90	320819.43	-	511	549551.10	320837.79	-
457	550836.47	320783.85	-	512	549497.42	320819.12	-
458	550812.07	320765.98	-	513	549485.93	320795.79	-
459	550791.27	320784.44	-	514	549471.41	320774.22	-
460	550738.48	320789.49	-	515	549490.11	320759.59	-
461	550721.06	320800.93	-	516	549468.41	320750.50	-
462	550741.51	320852.80	-	517	549439.15	320754.20	-
463	550749.96	320894.57	-	518	549440.00	320766.76	-
464	550719.80	320920.30	-	519	549420.24	320765.75	-
465	550676.08	320927.35	-	520	549383.76	320746.15	-
466	550635.77	320903.30	-	521	549360.22	320739.26	-
467	550590.82	320891.98	-	522	549340.86	320750.79	-
468	550572.25	320869.95	-	523	549354.95	320778.16	-
469	550590.20	320859.17	-	524	549329.58	320795.34	-
470	550596.92	320812.32	-	525	549317.31	320769.43	-
471	550614.55	320749.05	-	526	549306.94	320726.71	-
472	550544.72	320716.40	-	527	549290.11	320715.95	-
473	550477.19	320685.33	-	528	549266.63	320741.95	-
474	550470.27	320663.98	-	529	549256.91	320749.68	-
475	550420.86	320660.87	-	530	549248.13	320802.19	-
476	550405.76	320620.45	-	531	549250.46	320836.82	-
477	550344.56	320617.82	-	532	549267.82	320848.17	-
478	550351.33	320638.01	-	533	549284.69	320843.60	-
479	550339.17	320674.00	-	534	549294.09	320872.30	-
480	550311.97	320665.74	-	535	549289.69	320891.11	-
481	550281.80	320672.02	-	536	549316.91	320878.27	-
482	550290.55	320693.24	-	537	549315.69	320912.29	-
483	550246.29	320706.87	-	538	549288.41	320952.07	-
484	550155.47	320710.70	-	539	549292.69	320983.60	-
485	550109.82	320686.05	-	540	549285.42	321013.42	-
486	550111.45	320621.30	-	541	549264.18	321028.14	-
487	550119.33	320533.36	-	542	549237.81	321054.35	-
488	550138.70	320493.12	-	543	549190.45	321097.29	-
489	550130.93	320440.31	-	544	549134.77	321122.23	-
490	550107.31	320413.61	-	545	549052.92	321117.30	-
491	550128.01	320386.71	-	546	548959.75	321087.69	-
492	550085.76	320380.59	-	547	548891.52	321062.91	-
493	550065.92	320362.24	-	548	548780.81	321040.88	-
494	550005.47	320350.63	-	549	548646.56	321013.41	-
495	549976.13	320379.75	-	550	548546.89	321016.84	-
496	549965.23	320492.74	-	551	548519.47	321058.93	-
497	550001.45	320527.19	-	552	548487.25	321100.87	-
498	550002.46	320569.13	-	553	548428.53	321152.34	-
499	549986.08	320659.29	-	554	548345.90	321203.08	-
500	549960.14	320697.64	-	555	548293.09	321242.00	-
501	549880.86	320733.62	-	556	548261.17	321270.93	-
502	549795.62	320741.80	-	557	548185.46	321323.12	-
503	549764.63	320731.65	-	558	548087.10	321379.09	-
504	549722.71	320747.32	-	559	547997.63	321450.53	-
505	549705.03	320767.85	-	560	547878.57	321516.47	-
506	549653.54	320757.86	-	561	547800.55	321534.16	-
507	549648.76	320782.87	-	562	547734.46	321516.02	-
508	549641.38	320803.58	-	563	547676.12	321512.61	-



Nr. punct	Coordonatele punctelor (m)		Observații	Nr. punct	Coordonatele punctelor (m)		Observații
	x	y			x	y	
564	547576.14	321504.18	-	619	544539.50	319690.34	-
565	547422.99	321533.86	-	620	544588.35	319586.31	-
566	547365.98	321516.31	-	621	544637.88	319464.31	-
567	547313.39	321491.49	-	622	544641.83	319410.30	-
568	547207.61	321480.98	-	623	544670.24	319305.79	-
569	547093.39	321481.04	-	624	544665.16	319175.69	-
570	546969.93	321459.18	-	625	544668.78	319082.31	-
571	546875.71	321457.72	-	627	544677.10	319045.36	-
572	546756.14	321480.35	-	628	544719.26	318992.18	-
573	546683.45	321473.20	-	629	545887.82	318673.41	-
574	546586.27	321441.13	-	630	545923.37	318654.18	-
575	546523.85	321438.76	-	631	546020.45	318570.33	-
576	546448.59	321462.42	-	632	546022.80	318530.24	-
577	546361.50	321496.31	-	633	546036.14	318487.54	-
578	546285.11	321564.16	-	634	546023.92	318445.95	-
579	546184.92	321646.89	-	635	546062.25	318426.67	-
580	546053.58	321758.91	-	636	546074.74	318505.81	-
581	545960.22	321790.66	-	637	546087.49	318582.44	-
582	545891.32	321793.37	-	638	546083.95	318634.23	-
583	545826.07	321775.79	-	639	546096.85	318704.54	-
584	545716.09	321776.76	-	640	546095.57	318801.12	-
585	545647.13	321809.08	-	641	546081.82	318852.48	-
586	545577.00	321833.43	-	642	546068.97	318854.26	-
587	545530.73	321865.82	-	643	546065.78	318787.17	-
588	545482.33	321851.55	-	644	546067.05	318711.63	-
589	545426.73	321804.03	-	645	546048.59	318614.56	-
590	545342.71	321739.06	-	646	546034.19	318602.12	-
591	545274.05	321715.55	-	647	545982.93	318637.06	-
592	545164.33	321705.24	-	648	545949.40	318663.66	-
593	544952.17	321670.49	-	649	545932.64	318682.26	-
594	544850.84	321626.09	-	650	546114.62	319020.31	-
595	544781.80	321593.32	-	651	546138.20	319084.93	-
596	544752.08	321578.84	-	652	546162.20	319210.67	-
597	544688.17	321522.39	-	653	546205.72	319317.81	-
598	544627.64	321515.74	-	654	546186.40	319312.95	-
599	544506.35	321468.78	-	655	546157.02	319288.21	-
600	544412.44	321432.59	-	656	546103.34	319193.12	-
601	544397.69	321414.64	-	657	546106.01	319166.57	-
602	544364.55	321359.49	-	658	546062.23	319056.56	-
603	544306.61	321295.77	-	659	547917.26	318325.99	-
604	544289.79	321257.15	-	660	547991.19	318231.01	-
605	544300.32	321165.51	-	661	548056.24	318198.72	-
606	544288.79	320982.56	-	662	548062.63	318164.64	-
607	544284.37	320789.36	-	663	548096.03	318087.79	-
608	544202.72	320605.56	-	664	548213.32	318133.58	-
609	544178.01	320511.36	-	665	548269.39	318238.27	-
610	544176.20	320411.63	-	666	548271.66	318294.97	-
611	544219.77	320258.64	-	667	548235.52	318373.28	-
612	544213.91	320128.91	-	668	548178.37	318499.74	-
613	544239.46	320096.54	-	669	548133.17	318602.08	-
614	544281.02	320055.54	-	670	548090.02	318715.89	-
615	544280.87	319988.76	-	671	548082.56	318855.46	-
616	544330.15	319881.15	-	672	548003.56	318662.84	-
617	544379.65	319822.72	-	673	547936.84	318490.43	-
618	544469.86	319767.38	-	674	547946.20	318464.52	-

Nr. punct	Coordonatele punctelor (m)		Observații	Nr. punct	Coordonatele punctelor (m)		Observații
	x	y			x	y	
675	546969.49	320336.76	-	696	548995.58	320250.66	-
676	547000.85	320355.77	-	697	548973.43	320242.91	-
677	547053.63	320376.26	-	698	548980.28	320212.02	-
678	547136.89	320410.77	-	699	549012.26	320202.98	-
679	547164.25	320426.18	-	700	549004.99	320175.52	-
680	547245.33	320482.00	-	701	549326.75	320304.55	-
681	547226.78	320516.22	-	702	549355.26	320254.88	-
682	547178.02	320494.66	-	703	549388.96	320266.25	-
683	547069.63	320432.34	-	704	549434.50	320255.10	-
684	547008.22	320400.75	-	705	549410.14	320291.37	-
685	549037.67	320096.94	-	706	549381.88	320304.75	-
686	549086.04	320132.50	-	707	549354.93	320287.62	-
687	549084.06	320157.36	-	708	545612.20	319910.64	-
688	549103.65	320192.09	-	709	545607.78	319989.43	-
689	549094.05	320225.25	-	710	545539.32	320049.36	-
690	549083.54	320238.63	-	711	545497.45	320118.72	-
691	549083.32	320267.01	-	712	545484.33	320201.14	-
692	549092.44	320277.27	-	713	545434.98	320139.66	-
693	549073.51	320317.99	-	714	545442.85	320060.13	-
694	549033.67	320330.30	-	715	545499.48	319981.17	-
695	549008.43	320327.58	-				

Număr punct	Coordonatele punctelor		Parcela
	X	Y	
<b>UP VII Găina Gorgana</b>			
1	539009,31	321301,11	10-16,117-119,20-22,70-77,89-91
2	539287,12	321347,19	10-16,117-119,20-22,70-77,89-91
3	539492,80	321416,21	10-16,117-119,20-22,70-77,89-91
4	539689,83	321361,44	10-16,117-119,20-22,70-77,89-91
5	539843,73	321188,56	10-16,117-119,20-22,70-77,89-91
6	539919,78	321133,68	10-16,117-119,20-22,70-77,89-91
7	539993,10	321177,15	10-16,117-119,20-22,70-77,89-91
8	540040,71	321297,17	10-16,117-119,20-22,70-77,89-91
9	540074,20	321498,59	10-16,117-119,20-22,70-77,89-91
10	540096,61	321572,68	10-16,117-119,20-22,70-77,89-91
11	540214,98	321769,29	10-16,117-119,20-22,70-77,89-91
12	540200,39	321940,73	10-16,117-119,20-22,70-77,89-91
13	540159,91	322058,96	10-16,117-119,20-22,70-77,89-91
14	540183,11	322305,37	10-16,117-119,20-22,70-77,89-91
15	540369,72	322395,06	10-16,117-119,20-22,70-77,89-91
16	540538,23	322511,09	10-16,117-119,20-22,70-77,89-91
17	540640,07	322635,06	10-16,117-119,20-22,70-77,89-91
18	540724,45	322790,19	10-16,117-119,20-22,70-77,89-91
19	540818,50	322871,02	10-16,117-119,20-22,70-77,89-91
20	540985,09	322972,06	10-16,117-119,20-22,70-77,89-91
21	541067,79	323111,35	10-16,117-119,20-22,70-77,89-91
22	541170,40	323160,62	10-16,117-119,20-22,70-77,89-91
23	541308,06	323148,48	10-16,117-119,20-22,70-77,89-91
24	541436,21	323147,66	10-16,117-119,20-22,70-77,89-91
25	541603,13	323174,62	10-16,117-119,20-22,70-77,89-91
26	541843,27	323143,98	10-16,117-119,20-22,70-77,89-91
27	542082,70	323207,48	10-16,117-119,20-22,70-77,89-91
28	542315,38	323039,97	10-16,117-119,20-22,70-77,89-91
29	542557,85	322861,27	10-16,117-119,20-22,70-77,89-91
30	542824,72	322644,45	10-16,117-119,20-22,70-77,89-91
31	542993,55	322534,46	10-16,117-119,20-22,70-77,89-91
32	543270,65	322388,79	10-16,117-119,20-22,70-77,89-91
33	543523,70	322238,87	10-16,117-119,20-22,70-77,89-91
34	543704,93	322148,30	10-16,117-119,20-22,70-77,89-91
35	543837,54	322082,78	10-16,117-119,20-22,70-77,89-91
36	543911,25	322047,89	10-16,117-119,20-22,70-77,89-91
37	544100,97	321930,93	10-16,117-119,20-22,70-77,89-91
38	544270,81	321857,94	10-16,117-119,20-22,70-77,89-91
39	544495,18	321729,77	10-16,117-119,20-22,70-77,89-91
40	544752,08	321578,84	10-16,117-119,20-22,70-77,89-91
41	544785,23	321594,54	10-16,117-119,20-22,70-77,89-91

Număr punct	Coordonatele punctelor		Parcela
	X	Y	
42	544823,25	321607,48	10-16,117-119,20-22,70-77,89-91
43	544905,46	321653,05	10-16,117-119,20-22,70-77,89-91
44	545009,06	321682,43	10-16,117-119,20-22,70-77,89-91
45	545108,82	321704,36	10-16,117-119,20-22,70-77,89-91
46	545216,92	321713,76	10-16,117-119,20-22,70-77,89-91
47	545274,05	321715,55	10-16,117-119,20-22,70-77,89-91
48	545295,47	321746,52	10-16,117-119,20-22,70-77,89-91
49	545255,26	321776,88	10-16,117-119,20-22,70-77,89-91
50	545322,47	321779,27	10-16,117-119,20-22,70-77,89-91
51	545346,81	321806,24	10-16,117-119,20-22,70-77,89-91
52	545298,51	321862,66	10-16,117-119,20-22,70-77,89-91
53	545293,79	321907,11	10-16,117-119,20-22,70-77,89-91
54	545263,33	321930,58	10-16,117-119,20-22,70-77,89-91
55	545241,32	322014,33	10-16,117-119,20-22,70-77,89-91
56	545210,69	322113,33	10-16,117-119,20-22,70-77,89-91
57	545143,84	322130,35	10-16,117-119,20-22,70-77,89-91
58	545106,72	322249,39	10-16,117-119,20-22,70-77,89-91
59	545236,26	322424,10	10-16,117-119,20-22,70-77,89-91
60	545180,51	322550,04	10-16,117-119,20-22,70-77,89-91
61	545077,36	322610,31	10-16,117-119,20-22,70-77,89-91
62	545015,77	322638,15	10-16,117-119,20-22,70-77,89-91
63	544849,42	322584,05	10-16,117-119,20-22,70-77,89-91
64	544813,11	322746,95	10-16,117-119,20-22,70-77,89-91
65	544771,88	322841,18	10-16,117-119,20-22,70-77,89-91
66	544769,83	322915,87	10-16,117-119,20-22,70-77,89-91
67	544668,92	322984,77	10-16,117-119,20-22,70-77,89-91
68	544663,24	323050,24	10-16,117-119,20-22,70-77,89-91
69	544530,63	323090,47	10-16,117-119,20-22,70-77,89-91
70	544403,69	323125,32	10-16,117-119,20-22,70-77,89-91
71	544349,22	323173,41	10-16,117-119,20-22,70-77,89-91
72	544271,93	323169,06	10-16,117-119,20-22,70-77,89-91
73	544115,51	323174,72	10-16,117-119,20-22,70-77,89-91
74	543917,31	323065,61	10-16,117-119,20-22,70-77,89-91
75	543771,78	323065,66	10-16,117-119,20-22,70-77,89-91
76	543737,99	322992,12	10-16,117-119,20-22,70-77,89-91
77	543669,56	322989,34	10-16,117-119,20-22,70-77,89-91
78	543650,93	323027,48	10-16,117-119,20-22,70-77,89-91
79	543527,95	323064,36	10-16,117-119,20-22,70-77,89-91
80	543189,54	323093,12	10-16,117-119,20-22,70-77,89-91
81	543096,41	323141,04	10-16,117-119,20-22,70-77,89-91
82	543057,84	323259,14	10-16,117-119,20-22,70-77,89-91
83	542987,60	323430,31	10-16,117-119,20-22,70-77,89-91
84	542805,52	323465,35	10-16,117-119,20-22,70-77,89-91
85	543044,21	323509,16	10-16,117-119,20-22,70-77,89-91
86	542923,27	323580,57	10-16,117-119,20-22,70-77,89-91
87	542875,93	323680,62	10-16,117-119,20-22,70-77,89-91
88	542693,07	323593,67	10-16,117-119,20-22,70-77,89-91

Număr punct	Coordonatele punctelor		Parcela
	X	Y	
89	542509,76	323487,00	10-16,117-119,20-22,70-77,89-91
90	542380,46	323467,64	10-16,117-119,20-22,70-77,89-91
91	542416,07	323640,01	10-16,117-119,20-22,70-77,89-91
92	542397,17	323746,56	10-16,117-119,20-22,70-77,89-91
93	542455,12	323906,25	10-16,117-119,20-22,70-77,89-91
94	542303,21	323961,52	10-16,117-119,20-22,70-77,89-91
95	542248,93	324000,00	10-16,117-119,20-22,70-77,89-91
96	542157,78	323961,54	10-16,117-119,20-22,70-77,89-91
97	542116,98	324029,80	10-16,117-119,20-22,70-77,89-91
98	542226,98	324101,94	10-16,117-119,20-22,70-77,89-91
99	542296,23	324186,22	10-16,117-119,20-22,70-77,89-91
100	542123,76	324377,46	10-16,117-119,20-22,70-77,89-91
101	542023,30	324490,18	10-16,117-119,20-22,70-77,89-91
102	541895,51	324530,79	10-16,117-119,20-22,70-77,89-91
103	541795,10	324542,22	10-16,117-119,20-22,70-77,89-91
104	541601,31	324425,44	10-16,117-119,20-22,70-77,89-91
105	541316,31	324323,53	10-16,117-119,20-22,70-77,89-91
106	541226,65	324243,63	10-16,117-119,20-22,70-77,89-91
107	541120,96	324304,27	10-16,117-119,20-22,70-77,89-91
108	540995,21	324328,10	10-16,117-119,20-22,70-77,89-91
109	541101,77	324367,61	10-16,117-119,20-22,70-77,89-91
110	541032,36	324666,14	10-16,117-119,20-22,70-77,89-91
111	540954,32	324529,58	10-16,117-119,20-22,70-77,89-91
112	540855,20	324468,64	10-16,117-119,20-22,70-77,89-91
113	540741,29	324364,15	10-16,117-119,20-22,70-77,89-91
114	540566,73	324203,01	10-16,117-119,20-22,70-77,89-91
115	540463,87	324110,43	10-16,117-119,20-22,70-77,89-91
116	540405,38	323907,18	10-16,117-119,20-22,70-77,89-91
117	540339,59	323790,63	10-16,117-119,20-22,70-77,89-91
118	540177,47	323658,96	10-16,117-119,20-22,70-77,89-91
119	539977,25	323507,27	10-16,117-119,20-22,70-77,89-91
120	539826,99	323461,84	10-16,117-119,20-22,70-77,89-91
121	539745,78	323386,99	10-16,117-119,20-22,70-77,89-91
122	539672,24	323271,05	10-16,117-119,20-22,70-77,89-91
123	539531,34	323226,14	10-16,117-119,20-22,70-77,89-91
124	539409,86	323074,69	10-16,117-119,20-22,70-77,89-91
125	539233,70	322905,67	10-16,117-119,20-22,70-77,89-91
126	539115,13	322735,39	10-16,117-119,20-22,70-77,89-91
127	539039,12	322624,92	10-16,117-119,20-22,70-77,89-91
128	539026,22	322515,25	10-16,117-119,20-22,70-77,89-91
129	538963,62	322311,51	10-16,117-119,20-22,70-77,89-91
130	539085,52	321981,38	10-16,117-119,20-22,70-77,89-91
131	539050,49	321894,16	10-16,117-119,20-22,70-77,89-91
132	539083,19	321674,20	10-16,117-119,20-22,70-77,89-91
133	539029,39	321433,76	10-16,117-119,20-22,70-77,89-91
134	534658,19	318839,67	49

Număr punct	Coordonatele punctelor		Parcela
	X	Y	
135	534822,04	318771,71	49
136	534840,57	318852,05	49
137	534900,03	318881,41	49
138	534840,57	319016,60	49
139	534972,84	319142,76	49
140	535119,21	319222,47	49
141	535177,18	319129,02	49
142	535301,78	319167,10	49
143	535201,41	319273,52	49
144	535043,74	319272,63	49
145	534960,40	319335,66	49
146	535027,13	319342,86	49
147	534995,98	319397,37	49
148	535150,39	319371,64	49
149	535141,43	319511,13	49
150	535168,50	319636,21	49
151	535082,79	319645,88	49
152	534931,31	319491,74	49
153	534777,52	319346,41	49
154	534727,02	319194,88	49
155	534724,60	319020,45	49
156	535797,76	320085,60	50-52
157	535969,61	320060,97	50-52
158	536170,63	320106,86	50-52
159	536420,63	320105,85	50-52
160	536514,88	320169,01	50-52
161	536714,67	320174,99	50-52
162	536875,44	320139,89	50-52
163	536869,99	320265,38	50-52
164	536789,10	320420,58	50-52
165	536627,44	320503,66	50-52
166	536634,24	320590,73	50-52
167	536789,11	320603,03	50-52
168	536853,02	320665,62	50-52
169	536790,22	320748,45	50-52
170	537039,62	320814,35	50-52
171	537128,10	320798,57	50-52
172	537192,91	320985,62	50-52
173	537346,06	321075,20	50-52
174	537467,55	321046,10	50-52
175	537457,72	320905,94	50-52
176	537627,87	321012,76	50-52
177	537777,30	321113,60	50-52
178	537702,94	321258,30	50-52
179	537770,71	321327,65	50-52
180	537622,84	321483,36	50-52
181	537480,02	321459,23	50-52

Număr punct	Coordonatele punctelor		Parcela
	X	Y	
182	537625,64	321353,13	50-52
183	537556,25	321331,34	50-52
184	537401,25	321461,37	50-52
185	537210,07	321478,31	50-52
186	537040,53	321289,55	50-52
187	537031,63	321458,19	50-52
188	536865,19	321490,65	50-52
189	536654,13	321443,42	50-52
190	536475,52	321484,38	50-52
191	536294,39	321354,52	50-52
192	536259,73	321333,11	50-52
193	536306,54	321002,71	50-52
194	536424,53	320708,27	50-52
195	536542,20	320625,95	50-52
196	536453,72	320532,35	50-52
197	536268,74	320414,01	50-52
198	535976,65	320201,79	50-52
199	536270,62	320299,19	50-52
200	536315,86	320264,07	50-52
201	536405,56	320301,53	50-52
202	536460,16	320349,53	50-52
203	536421,16	320397,91	50-52
204	536377,48	320402,20	50-52
205	536432,08	320429,52	50-52
206	536381,77	320448,25	50-52
207	536319,76	320420,93	50-52
208	536301,04	320346,40	50-52
209	536260,09	320338,60	50-52
210	536497,77	320318,68	50-52
211	536524,29	320265,22	50-52
212	536566,02	320283,56	50-52
213	536544,96	320320,63	50-52
214	536577,41	320406,35	50-52
215	536591,39	320345,34	50-52
216	536669,08	320301,81	50-52
217	536681,51	320348,45	50-52
218	537460,40	321214,40	50-52
219	537471,79	321116,93	50-52
220	537518,86	321114,53	50-52
221	537544,64	321174,51	50-52
222	538317,99	317379,63	111
223	538457,21	317400,83	111
224	538650,09	317497,71	111
225	538795,56	317553,85	111
226	538774,63	317614,59	111
227	538889,50	317612,75	111
228	538898,26	317650,02	111

Număr punct	Coordonatele punctelor		Parcela
	X	Y	
229	538849,89	317686,90	111
230	538695,30	317780,74	111
231	538686,37	317751,92	111
232	538743,16	317637,04	111
233	538595,41	317526,06	111
234	538972,90	318082,49	110
235	539062,90	317999,88	110
236	539108,77	317907,66	110
237	539129,82	317991,70	110
238	539184,02	318159,98	110
239	539240,84	318111,48	110
240	539292,28	318185,95	110
241	539303,00	318263,63	110
242	539341,58	318306,65	110
243	539317,57	318435,96	110
244	539243,67	318464,08	110
245	539118,27	318448,17	110
246	539082,83	318388,54	110
247	538911,77	318243,91	110
248	538952,89	318247,49	110
249	539068,97	318195,04	110
250	539057,99	318151,34	110
251	539098,16	318149,99	110
252	539121,15	318111,92	110
253	539085,64	318064,64	110
254	539159,02	317376,62	54,55,109
255	539253,29	317183,08	54,55,109
256	539335,93	317315,96	54,55,109
257	539445,00	317281,85	54,55,109
258	539427,13	317257,26	54,55,109
259	539474,13	317179,19	54,55,109
260	539540,99	317125,42	54,55,109
261	539523,93	317088,52	54,55,109
262	539450,72	317100,51	54,55,109
263	539406,47	317146,63	54,55,109
264	539377,88	317144,78	54,55,109
265	539457,30	317055,98	54,55,109
266	539512,62	317061,05	54,55,109
267	539588,81	317051,10	54,55,109
268	539745,08	316973,12	54,55,109
269	539759,83	316998,49	54,55,109
270	539852,95	317000,79	54,55,109
271	539757,43	317051,81	54,55,109
272	539716,17	317069,33	54,55,109
273	539742,21	317081,79	54,55,109
274	539697,02	317100,31	54,55,109
275	539697,50	317113,82	54,55,109



Număr punct	Coordonatele punctelor		Parcela
	X	Y	
276	539629,29	317149,75	54,55,109
277	539596,53	317182,51	54,55,109
278	539688,61	317227,83	54,55,109
279	539646,48	317272,85	54,55,109
280	539630,23	317344,31	54,55,109
281	539513,76	317378,18	54,55,109
282	539474,98	317385,57	54,55,109
283	539449,76	317415,28	54,55,109
284	539489,35	317401,04	54,55,109
285	539530,20	317402,40	54,55,109
286	539619,43	317433,28	54,55,109
287	539704,84	317462,32	54,55,109
288	539749,76	317490,40	54,55,109
289	539807,94	317453,25	54,55,109
290	539874,31	317401,26	54,55,109
291	539900,26	317282,17	54,55,109
292	539940,72	317314,26	54,55,109
293	539918,88	317366,04	54,55,109
294	539863,94	317436,56	54,55,109
295	539866,83	317475,07	54,55,109
296	539768,87	317500,46	54,55,109
297	539788,84	317506,16	54,55,109
298	539791,59	317600,42	54,55,109
299	539773,69	317634,07	54,55,109
300	539724,01	317623,60	54,55,109
301	539682,55	317541,05	54,55,109
302	539611,38	317536,09	54,55,109
303	539550,45	317523,79	54,55,109
304	539540,82	317456,33	54,55,109
305	539522,81	317426,99	54,55,109
306	539472,05	317458,53	54,55,109
307	539418,35	317474,78	54,55,109
308	539363,07	317464,73	54,55,109
309	539367,92	317437,35	54,55,109
310	539297,13	317449,23	54,55,109
311	539242,67	317407,25	54,55,109
312	539992,84	318229,54	108
313	540041,44	318196,66	108
314	540123,85	318253,84	108
315	540153,09	318257,17	108
316	540171,13	318297,64	108
317	540169,79	318358,47	108
318	540158,21	318363,92	108
319	540169,11	318423,22	108
320	540155,14	318430,37	108
321	540124,99	318381,18	108
322	540117,96	318352,94	108
323	540082,76	318355,63	108

Număr punct	Coordonatele punctelor		Parcela
	X	Y	
324	540069,47	318313,03	108
325	540003,74	318314,39	108
326	539992,32	318281,11	108
327	540683,41	317151,16	56
328	540733,95	317205,71	56
329	540838,34	317175,11	56
330	540960,89	317196,38	56
331	540966,21	317169,77	56
332	541097,01	317193,04	56
333	541160,58	317176,44	56
334	541173,88	317203,72	56
335	541160,85	317226,68	56
336	541240,28	317267,30	56
337	541161,13	317315,58	56
338	541076,60	317361,35	56
339	541073,63	317330,80	56
340	541000,01	317338,81	56
341	540982,23	317302,93	56
342	540936,59	317312,12	56
343	540937,77	317254,30	56
344	540854,36	317237,92	56
345	540788,56	317254,52	56
346	540720,54	317264,92	56
347	540682,01	317220,93	56
348	541094,41	317784,80	57
349	541121,07	317754,11	57
350	541140,87	317764,09	57
351	541144,58	317777,61	57
352	541168,60	317777,63	57
353	541173,72	317791,71	57
354	541208,05	317784,48	57
355	541212,10	317841,72	57
356	541202,80	317867,00	57
357	541192,97	317876,68	57
358	541167,96	317865,66	57
359	541161,84	317832,19	57
360	541143,70	317842,13	57
361	541139,47	317891,30	57
362	541118,73	317838,91	57
363	541129,81	317723,90	59,60
364	541140,35	317686,28	59,60
365	541233,15	317631,72	59,60
366	541244,80	317613,78	59,60
367	541339,52	317579,44	59,60
368	541348,38	317591,97	59,60
369	541344,45	317617,79	59,60
370	541375,38	317606,58	59,60

Număr punct	Coordonatele punctelor		Parcela
	X	Y	
371	541376,95	317619,81	59,60
372	541352,89	317640,25	59,60
373	541361,04	317677,67	59,60
374	541417,75	317665,06	59,60
375	541420,55	317697,98	59,60
376	541464,39	317676,60	59,60
377	541528,10	317659,79	59,60
378	541502,27	317711,67	59,60
379	541537,91	317787,38	59,60
380	541559,31	317852,19	59,60
381	541596,54	317900,18	59,60
382	541648,95	317872,86	59,60
383	541694,35	317819,50	59,60
384	541718,45	317735,13	59,60
385	541793,94	317666,60	59,60
386	541761,17	317640,09	59,60
387	541838,61	317580,89	59,60
388	541871,60	317521,79	59,60
389	542083,43	317522,09	59,60
390	542334,18	317515,21	59,60
391	542379,24	317567,46	59,60
392	542375,93	317624,12	59,60
393	542440,99	317671,21	59,60
394	542361,24	317700,62	59,60
395	542405,53	317711,42	59,60
396	542372,59	317731,64	59,60
397	542408,85	317733,31	59,60
398	542405,20	317865,38	59,60
399	542401,03	317925,57	59,60
400	542476,48	317871,31	59,60
401	542471,18	317847,95	59,60
402	542539,53	317843,51	59,60
403	542595,83	317884,10	59,60
404	542685,11	317939,37	59,60
405	542761,39	317956,39	59,60
406	542861,79	318083,08	59,60
407	542936,89	318060,07	59,60
408	542949,56	318140,54	59,60
409	542889,80	318178,60	59,60
410	542893,76	318211,04	59,60
411	542822,59	318222,51	59,60
412	542776,33	318219,74	59,60
413	542738,78	318268,53	59,60
414	542722,82	318253,07	59,60
415	542697,74	318299,96	59,60
416	542700,66	318320,57	59,60
417	542816,74	318293,96	59,60

Număr punct	Coordonatele punctelor		Parcela
	X	Y	
418	542818,03	318358,53	59,60
419	542771,92	318416,47	59,60
420	542784,63	318448,89	59,60
421	542755,72	318444,76	59,60
422	542734,12	318469,55	59,60
423	542789,40	318498,16	59,60
424	542814,24	318523,62	59,60
425	542821,86	318550,32	59,60
426	542842,83	318538,24	59,60
427	542898,55	318572,63	59,60
428	542904,27	318593,92	59,60
429	542883,30	318590,11	59,60
430	542851,85	318606,96	59,60
431	542903,00	318667,10	59,60
432	542951,01	318683,33	59,60
433	543032,08	318717,37	59,60
434	543091,60	318731,69	59,60
435	543117,34	318718,66	59,60
436	543104,31	318771,10	59,60
437	543145,93	318750,76	59,60
438	543159,95	318850,34	59,60
439	543123,14	318875,53	59,60
440	543180,90	318862,51	59,60
441	543196,63	318790,33	59,60
442	543222,58	318794,82	59,60
443	543241,38	318745,55	59,60
444	543204,39	318749,03	59,60
445	543225,68	318643,39	59,60
446	543205,81	318580,18	59,60
447	543144,00	318585,08	59,60
448	543100,63	318492,43	59,60
449	543025,91	318420,98	59,60
450	543021,56	318470,29	59,60
451	542959,16	318447,70	59,60
452	543001,09	318393,76	59,60
453	542930,25	318352,51	59,60
454	542927,80	318297,75	59,60
455	542982,53	318327,72	59,60
456	543035,17	318366,16	59,60
457	543056,14	318393,40	59,60
458	543075,20	318381,69	59,60
459	543135,40	318451,46	59,60
460	543237,42	318528,52	59,60
461	543311,63	318605,02	59,60
462	543301,30	318685,11	59,60
463	543284,45	318735,99	59,60
464	543278,00	318785,08	59,60

Număr punct	Coordonatele punctelor		Parcela
	X	Y	
465	543266,81	318822,54	59,60
466	543292,20	318831,58	59,60
467	543317,80	318875,55	59,60
468	543317,58	318913,07	59,60
469	543301,65	318959,14	59,60
470	543261,98	318987,75	59,60
471	543209,99	319054,30	59,60
472	543187,18	319041,81	59,60
473	543186,32	318990,57	59,60
474	543117,06	318909,15	59,60
475	543083,37	318904,98	59,60
476	543012,56	318875,99	59,60
477	542956,62	318902,17	59,60
478	542916,08	318926,28	59,60
479	542889,42	318918,08	59,60
480	542913,00	318888,84	59,60
481	542940,98	318835,51	59,60
482	542933,24	318772,02	59,60
483	542880,95	318765,36	59,60
484	542858,14	318765,87	59,60
485	542857,43	318733,18	59,60
486	542891,97	318706,89	59,60
487	542844,55	318662,23	59,60
488	542799,84	318661,41	59,60
489	542770,45	318605,14	59,60
490	542721,39	318582,75	59,60
491	542746,62	318549,10	59,60
492	542700,02	318547,02	59,60
493	542661,22	318478,85	59,60
494	542558,95	318462,00	59,60
495	542577,00	318413,30	59,60
496	542545,77	318408,39	59,60
497	542496,04	318468,76	59,60
498	542465,32	318431,14	59,60
499	542401,01	318378,06	59,60
500	542401,18	318320,75	59,60
501	542304,75	318327,78	59,60
502	542211,22	318327,96	59,60
503	542192,05	318271,16	59,60
504	542387,02	318240,79	59,60
505	542347,80	318191,37	59,60
506	542280,83	318227,14	59,60
507	542233,17	318236,15	59,60
508	542224,17	318187,02	59,60
509	542254,46	318125,39	59,60
510	542264,48	318007,44	59,60
511	542215,66	317918,76	59,60

Număr punct	Coordonatele punctelor		Parcela
	X	Y	
512	542207,84	317871,75	59,60
513	542162,48	317883,87	59,60
514	542069,64	317890,78	59,60
515	542182,34	317947,34	59,60
516	542149,28	317996,73	59,60
517	542069,15	318002,66	59,60
518	542042,02	317942,99	59,60
519	542034,90	317851,71	59,60
520	541996,78	317903,07	59,60
521	541905,19	317889,57	59,60
522	541853,45	317955,98	59,60
523	541786,06	318022,97	59,60
524	541807,53	318082,56	59,60
525	541779,30	318099,05	59,60
526	541781,93	318186,19	59,60
527	541715,82	318184,69	59,60
528	541642,77	318200,37	59,60
529	541597,65	318157,45	59,60
530	541539,17	318157,96	59,60
531	541530,59	318127,69	59,60
532	541568,95	318107,97	59,60
533	541598,69	318040,88	59,60
534	541554,77	318000,48	59,60
535	541506,78	317870,26	59,60
536	541474,01	317834,19	59,60
537	541429,79	317863,69	59,60
538	541380,02	317829,70	59,60
539	541295,81	317760,98	59,60
540	541314,97	317738,78	59,60
541	541286,99	317714,06	59,60
542	541277,16	317737,27	59,60
543	541255,98	317722,89	59,60
544	541238,14	317695,65	59,60
545	541189,06	317697,42	59,60
546	542673,49	318009,61	59,60
547	542718,29	318028,95	59,60
548	542809,76	318120,44	59,60
549	542734,74	318157,04	59,60
550	542690,88	318181,34	59,60
551	542642,97	318174,68	59,60
552	542621,70	318239,95	59,60
553	542581,81	318237,87	59,60
554	542584,33	318160,73	59,60
555	542603,92	318115,38	59,60
556	542661,08	318053,94	59,60
557	542095,72	318649,90	61
558	542120,53	318614,00	61

Număr punct	Coordonatele punctelor		Parcela
	X	Y	
559	542135,56	318558,09	61
560	542222,99	318544,87	61
561	542198,40	318475,50	61
562	542213,85	318443,00	61
563	542289,30	318420,66	61
564	542261,93	318455,25	61
565	542350,34	318478,33	61
566	542374,98	318436,55	61
567	542418,35	318459,58	61
568	542415,91	318529,06	61
569	542450,03	318557,94	61
570	542496,13	318511,81	61
571	542538,56	318535,12	61
572	542522,27	318588,40	61
573	542581,67	318633,76	61
574	542639,67	318739,22	61
575	542586,29	318795,81	61
576	542605,37	318819,55	61
577	542646,00	318787,34	61
578	542664,37	318832,34	61
579	542706,73	318826,34	61
580	542701,10	318852,22	61
581	542754,07	318889,43	61
582	542766,90	318915,00	61
583	542806,85	318913,19	61
584	542831,29	318949,82	61
585	542803,55	319007,57	61
586	542740,05	319047,37	61
587	542740,05	319100,25	61
588	542707,43	319044,75	61
589	542665,13	319009,39	61
590	542666,53	318982,09	61
591	542616,30	318986,21	61
592	542500,65	318936,29	61
593	542319,99	318858,10	61
594	542313,67	318828,88	61
595	542260,82	318826,63	61
596	542247,70	318795,12	61
597	542229,33	318790,25	61
598	542229,33	318768,12	61
599	542119,71	318744,41	61
600	541119,74	318006,28	58
601	541180,18	317946,76	58
602	541205,29	317906,96	58
603	541251,57	317897,69	58
604	541281,19	317865,46	58
605	541348,22	317851,26	58

Număr punct	Coordonatele punctelor		Parcela
	X	Y	
606	541353,86	317868,95	58
607	541300,49	317898,89	58
608	541256,49	317921,37	58
609	541232,42	317959,92	58
610	541227,42	317991,11	58
611	541253,21	318019,57	58
612	541334,05	318048,81	58
613	541332,85	318085,71	58
614	541320,03	318067,47	58
615	541276,38	318056,53	58
616	541280,96	318068,11	58
617	541302,17	318078,72	58
618	541298,55	318094,09	58
619	541296,14	318116,58	58
620	541281,92	318120,44	58
621	541267,70	318108,14	58
622	541267,22	318078,72	58
623	541228,67	318055,57	58
624	541196,28	318010,94	58
625	541182,78	318006,12	58
626	541161,57	318020,35	58
627	541154,58	318002,02	58
628	541143,88	318014,08	58
629	541136,41	318003,95	58
630	529402,81	316311,97	180
631	529444,58	316282,77	180
632	529497,13	316259,95	180
633	529505,12	316281,83	180
634	529523,88	316276,56	180
635	529534,07	316311,11	180
636	529458,57	316320,88	180
637	528812,73	316181,97	181
638	528919,69	316147,34	181
639	529018,31	316100,62	181
640	529058,90	316053,96	181
641	529109,87	315988,74	181
642	529127,29	316017,59	181
643	529094,92	316080,22	181
644	529113,85	316115,52	181
645	529110,78	316222,72	181
646	529090,85	316262,49	181
647	529071,54	316307,80	181
648	529124,16	316325,70	181
649	529128,26	316353,54	181
650	529095,99	316379,56	181
651	529062,56	316412,49	181
652	529019,49	316366,43	181



Număr punct	Coordonatele punctelor		Parcela
	X	Y	
653	529016,33	316309,68	181
654	529040,77	316280,64	181
655	529010,18	316244,85	181
656	529052,68	316222,07	181
657	529071,41	316170,96	181
658	529007,48	316213,84	181
659	528986,61	316200,09	181
660	528967,99	316266,38	181
661	528929,88	316231,00	181
662	528817,15	316205,48	181
663	528888,80	315738,40	182
664	528945,23	315717,74	182
665	528991,23	315686,30	182
666	529041,39	315688,20	182
667	529010,47	315742,51	182
668	528921,39	315793,56	182
669	528879,11	315778,88	182
670	528677,59	315463,75	183
671	528735,95	315405,96	183
672	528756,12	315425,19	183
673	528798,99	315408,86	183
674	528782,72	315436,10	183
675	528777,42	315454,19	183
676	528729,71	315492,70	183
677	528242,16	314977,13	184
678	528284,61	314965,49	184
679	528332,75	314979,30	184
680	528362,57	315007,53	184
681	528300,99	315044,22	184
682	528272,80	315005,46	184
683	528157,31	315330,33	185
684	528209,78	315318,83	185
685	528260,79	315294,79	185
686	528308,38	315352,23	185
687	528274,14	315375,82	185
688	528210,70	315394,90	185
689	528175,58	315402,00	185
690	528317,21	314456,65	186
691	528329,96	314471,70	186
692	528352,70	314445,94	186
693	528310,65	314378,53	186
694	528457,44	314304,95	186
695	528531,16	314288,44	186
696	528559,80	314337,46	186
697	528544,67	314399,05	186
698	528497,71	314440,95	186
699	528457,52	314479,02	186

Număr punct	Coordonatele punctelor		Parcela
	X	Y	
700	528443,93	314540,31	186
701	528422,73	314589,17	186
702	528442,41	314668,58	186
703	528384,23	314778,12	186
704	528319,45	314852,54	186
705	528277,46	314933,22	186
706	528251,71	314895,15	186
707	528288,67	314821,04	186
708	528324,69	314786,82	186
709	528318,94	314753,60	186
710	528340,31	314739,97	186
711	528351,50	314682,13	186
712	528349,40	314608,98	186
713	528328,93	314580,85	186
714	529216,98	314309,30	178
715	529322,98	314334,07	178
716	529404,45	314293,33	178
717	529580,36	314169,88	178
718	529631,18	314082,98	178
719	529711,16	314116,77	178
720	529745,68	314195,17	178
721	529774,77	314220,06	178
722	529819,57	314267,97	178
723	529672,98	314407,37	178
724	529621,31	314500,64	178
725	529548,05	314554,61	178
726	529501,70	314518,76	178
727	529507,90	314486,98	178
728	529419,67	314436,81	178
729	529387,78	314455,95	178
730	529401,38	314480,82	178
731	529380,81	314492,58	178
732	529372,16	314470,33	178
733	529344,87	314484,24	178
734	529351,68	314511,82	178
735	529334,15	314500,24	178
736	529305,06	314469,39	178
737	529319,89	314426,89	178
738	529293,21	314401,88	178
739	529242,47	314403,31	178
740	529222,64	314363,80	178
741	529206,70	314354,36	178
742	530264,61	315416,37	179
743	530335,57	315371,95	179
744	530329,49	315387,40	179
745	530448,89	315332,89	179
746	530525,02	315278,85	179

Număr punct	Coordonatele punctelor		Parcela
	X	Y	
747	530519,20	315300,00	179
748	530592,97	315259,84	179
749	530702,30	315234,92	179
750	530695,04	315337,92	179
751	530702,10	315367,55	179
752	530672,81	315387,42	179
753	530643,25	315444,15	179
754	530584,03	315410,80	179
755	530468,64	315420,23	179
756	530456,10	315450,87	179
757	530425,88	315450,92	179
758	530424,13	315433,27	179
759	530387,85	315453,66	179
760	530314,17	315459,60	179
761	531525,58	312946,88	166
762	531541,24	312931,96	166
763	531583,81	312958,72	166
764	531604,73	313028,03	166
765	531637,21	313081,11	166
766	531578,97	313130,08	166
767	531649,32	313199,57	166
768	531629,52	313220,37	166
769	531568,94	313169,04	166
770	531562,18	313143,37	166
771	531549,33	313120,21	166
772	531534,83	313040,49	166
773	532482,39	314977,59	167
774	532516,55	314972,33	167
775	532523,32	315002,30	167
776	532487,25	315009,86	167
777	527960,01	309391,25	120-123,31-35
778	528214,58	309093,37	120-123,31-35
779	528351,37	309113,32	120-123,31-35
780	528437,38	309168,16	120-123,31-35
781	528517,69	309212,67	120-123,31-35
782	528483,28	309159,44	120-123,31-35
783	528474,23	309127,48	120-123,31-35
784	528409,17	309105,24	120-123,31-35
785	528413,04	309063,65	120-123,31-35
786	528441,61	309032,75	120-123,31-35
787	528543,20	309092,81	120-123,31-35
788	528564,09	309078,31	120-123,31-35
789	528665,89	309100,48	120-123,31-35
790	528765,24	309178,95	120-123,31-35
791	528905,08	308992,81	120-123,31-35
792	529015,99	308699,43	120-123,31-35
793	529105,85	308693,21	120-123,31-35

Număr punct	Coordonatele punctelor		Parcela
	X	Y	
794	529205,51	308650,91	120-123,31-35
795	529317,54	308678,58	120-123,31-35
796	529351,96	308701,53	120-123,31-35
797	529441,30	308785,15	120-123,31-35
798	529521,11	308767,21	120-123,31-35
799	529628,43	308824,05	120-123,31-35
800	529660,56	308906,17	120-123,31-35
801	529737,37	308890,27	120-123,31-35
802	529854,30	308913,37	120-123,31-35
803	529859,76	309017,50	120-123,31-35
804	529921,04	308916,31	120-123,31-35
805	530002,82	308933,41	120-123,31-35
806	530114,03	308864,63	120-123,31-35
807	530163,68	308926,92	120-123,31-35
808	530258,02	308921,59	120-123,31-35
809	530303,69	308995,40	120-123,31-35
810	530295,71	309106,75	120-123,31-35
811	530327,78	309137,66	120-123,31-35
812	530423,65	309087,26	120-123,31-35
813	530426,25	309029,37	120-123,31-35
814	530514,20	308970,71	120-123,31-35
815	530564,13	309015,85	120-123,31-35
816	530647,07	308999,35	120-123,31-35
817	530750,21	309079,78	120-123,31-35
818	530770,86	309031,85	120-123,31-35
819	530737,79	308978,98	120-123,31-35
820	530778,14	308953,30	120-123,31-35
821	530772,97	308917,73	120-123,31-35
822	530867,35	308900,03	120-123,31-35
823	530918,03	308757,23	120-123,31-35
824	530971,40	308714,46	120-123,31-35
825	531030,39	308673,25	120-123,31-35
826	530986,24	308622,57	120-123,31-35
827	531013,79	308550,04	120-123,31-35
828	531068,81	308616,24	120-123,31-35
829	531090,37	308682,72	120-123,31-35
830	531138,88	308728,00	120-123,31-35
831	531169,53	308815,38	120-123,31-35
832	531122,33	308841,64	120-123,31-35
833	531131,98	308798,38	120-123,31-35
834	531071,16	308715,07	120-123,31-35
835	531002,56	308787,40	120-123,31-35
836	531116,35	308878,11	120-123,31-35
837	531213,74	308966,75	120-123,31-35
838	531266,30	308962,54	120-123,31-35
839	531309,14	309008,62	120-123,31-35
840	531277,11	309083,66	120-123,31-35

Număr punct	Coordonatele punctelor		Parcela
	X	Y	
841	531177,56	309206,67	120-123,31-35
842	531143,85	309308,71	120-123,31-35
843	531056,74	309457,87	120-123,31-35
844	531023,06	309624,88	120-123,31-35
845	530993,90	309772,26	120-123,31-35
846	530995,71	309805,43	120-123,31-35
847	531037,84	309787,52	120-123,31-35
848	531083,32	309866,33	120-123,31-35
849	531104,53	309967,51	120-123,31-35
850	531090,38	310035,97	120-123,31-35
851	531073,44	310225,94	120-123,31-35
852	531049,80	310327,38	120-123,31-35
853	531105,63	310382,02	120-123,31-35
854	531153,91	310487,97	120-123,31-35
855	531212,86	310561,86	120-123,31-35
856	531168,40	310613,83	120-123,31-35
857	531189,84	310662,72	120-123,31-35
858	531165,35	310770,56	120-123,31-35
859	531189,32	310842,09	120-123,31-35
860	531156,71	310997,41	120-123,31-35
861	531189,16	311048,71	120-123,31-35
862	531151,25	311058,04	120-123,31-35
863	531058,85	310893,71	120-123,31-35
864	530927,35	310625,13	120-123,31-35
865	530860,18	310530,05	120-123,31-35
866	530811,68	310268,75	120-123,31-35
867	530861,20	310185,53	120-123,31-35
868	530881,45	309977,95	120-123,31-35
869	530850,88	309906,18	120-123,31-35
870	530770,51	309686,53	120-123,31-35
871	530675,75	309582,45	120-123,31-35
872	530561,73	309643,18	120-123,31-35
873	530505,57	309687,47	120-123,31-35
874	530331,52	309834,63	120-123,31-35
875	530197,40	309821,68	120-123,31-35
876	530083,69	309818,86	120-123,31-35
877	529949,50	309758,61	120-123,31-35
878	529792,27	309748,70	120-123,31-35
879	529622,25	309582,52	120-123,31-35
880	529547,25	309504,97	120-123,31-35
881	529328,40	309450,75	120-123,31-35
882	529467,01	309354,59	120-123,31-35
883	529552,95	309202,46	120-123,31-35
884	529450,59	309161,97	120-123,31-35
885	529312,60	309114,64	120-123,31-35
886	529201,79	309095,72	120-123,31-35
887	529133,76	309083,59	120-123,31-35

Număr punct	Coordonatele punctelor		Parcela
	X	Y	
888	528965,21	309152,69	120-123,31-35
889	528813,22	309188,26	120-123,31-35
890	528918,57	309413,28	120-123,31-35
891	528896,08	309403,34	120-123,31-35
892	528855,86	309420,67	120-123,31-35
893	528820,73	309462,27	120-123,31-35
894	528768,98	309437,70	120-123,31-35
895	528704,16	309415,83	120-123,31-35
896	528623,77	309423,41	120-123,31-35
897	528718,94	309559,27	120-123,31-35
898	528662,70	309553,49	120-123,31-35
899	528705,01	309617,12	120-123,31-35
900	528688,59	309655,29	120-123,31-35
901	528682,04	309704,41	120-123,31-35
902	528638,96	309704,24	120-123,31-35
903	528542,61	309679,86	120-123,31-35
904	528465,40	309676,22	120-123,31-35
905	528410,62	309606,32	120-123,31-35
906	528284,77	309573,03	120-123,31-35
907	528213,53	309567,32	120-123,31-35
908	528195,93	309548,52	120-123,31-35
909	528233,01	309529,34	120-123,31-35
910	528234,79	309506,29	120-123,31-35
911	528270,89	309465,36	120-123,31-35
912	528280,65	309492,55	120-123,31-35
913	528329,20	309511,60	120-123,31-35
914	528327,17	309458,75	120-123,31-35
915	528275,74	309424,84	120-123,31-35
916	528244,76	309387,05	120-123,31-35
917	528208,39	309373,72	120-123,31-35
918	528184,11	309400,25	120-123,31-35
919	528181,72	309434,56	120-123,31-35
920	528171,74	309449,88	120-123,31-35
921	528124,29	309426,18	120-123,31-35
922	528059,86	309402,92	120-123,31-35
923	528078,54	309432,73	120-123,31-35
924	528045,38	309434,85	120-123,31-35
925	527985,91	309418,74	120-123,31-35
926	527981,03	309389,11	120-123,31-35
927	528003,57	308310,56	218
928	528015,51	308278,01	218
929	528081,70	308253,21	218
930	528190,68	308223,91	218
931	528156,30	308248,56	218
932	528138,32	308275,66	218
933	528098,74	308318,16	218
934	528100,09	308334,87	218

Număr punct	Coordonatele punctelor		Parcela
	X	Y	
935	528128,95	308352,13	218
936	528146,36	308404,48	218
937	528159,60	308467,92	218
938	528190,43	308478,53	218
939	528205,49	308497,00	218
940	528240,68	308502,44	218
941	528273,56	308492,54	218
942	528289,06	308507,37	218
943	528251,53	308537,60	218
944	528224,49	308565,52	218
945	528247,57	308591,36	218
946	528185,86	308630,75	218
947	528131,52	308642,87	218
948	528161,22	308663,84	218
949	528219,96	308657,42	218
950	528227,88	308628,46	218
951	528259,01	308619,29	218
952	528285,20	308657,87	218
953	528267,44	308681,14	218
954	528269,87	308709,36	218
955	528289,15	308710,66	218
956	528317,09	308695,56	218
957	528298,28	308731,41	218
958	528328,58	308763,76	218
959	528380,19	308815,11	218
960	528386,15	308878,55	218
961	528388,13	308889,95	218
962	528445,89	308895,90	27
963	528496,86	308991,94	27
964	528462,45	309009,11	27
965	528432,97	309025,51	27
966	528414,08	309024,20	27
967	528390,73	309033,10	27
968	528373,57	308990,42	27
969	528354,38	309000,25	27
970	528350,91	309009,42	27
971	528313,38	308992,85	27
972	528265,76	308985,42	27
973	528187,69	308946,19	27
974	528140,39	308920,59	27
975	528105,21	308891,27	27
976	527992,22	308810,97	27
977	527936,84	308731,75	27
978	527946,62	308652,34	27
979	527963,32	308611,39	27
980	527973,44	308480,29	27
981	527991,97	308362,08	27

Număr punct	Coordonatele punctelor		Parcela
	X	Y	
982	528401,58	308640,42	27
983	528429,52	308724,47	27
984	528448,99	308796,60	27
985	528395,84	308791,29	27
986	528392,19	308746,15	27
987	528358,91	308723,21	27
988	528364,83	308702,55	27
989	528349,09	308686,00	27
990	528363,88	308656,81	27
991	529976,75	307040,91	48
992	530081,12	307061,12	48
993	530097,82	307106,41	48
994	529962,30	307194,25	48
995	529952,18	307189,75	48
996	529958,46	307170,76	48
997	529939,51	307181,99	48
998	529912,43	307172,11	48
999	529898,19	307170,02	48
1000	529848,19	307128,83	48
1001	529883,03	307125,09	48
1002	529935,48	307070,63	48
1003	530124,40	307202,83	149
1004	530179,26	307215,00	149
1005	530221,86	307176,94	149
1006	530250,35	307150,35	149
1007	530328,56	307125,72	149
1008	530333,27	307140,77	149
1009	530362,87	307134,39	149
1010	530372,55	307219,08	149
1011	530352,09	307237,91	149
1012	530353,18	307286,28	149
1013	530369,93	307296,32	149
1014	530405,97	307301,68	149
1015	530400,98	307384,15	149
1016	530349,53	307397,99	149
1017	530323,14	307376,65	149
1018	530310,65	307388,72	149
1019	530280,60	307386,44	149
1020	530272,27	307403,33	149
1021	530232,41	307409,08	149
1022	530210,97	307417,42	149
1023	530174,15	307394,04	149
1024	530152,09	307399,66	149
1025	530119,98	307375,11	149
1026	530087,09	307373,00	149
1027	530034,77	307332,52	149
1028	530022,53	307330,39	149



Număr punct	Coordonatele punctelor		Parcela
	X	Y	
1029	529995,44	307288,30	149
1030	530071,50	307255,24	149
1031	530148,44	307264,05	149
1032	530182,21	307249,15	149
1033	530143,86	307229,35	149
1034	530373,73	307113,80	150
1035	530396,57	307107,87	150
1036	530445,35	307116,31	150
1037	530477,76	307132,19	150
1038	530512,91	307138,11	150
1039	530521,04	307149,70	150
1040	530514,69	307155,22	150
1041	530547,28	307167,69	150
1042	530542,26	307173,18	150
1043	530521,60	307174,97	150
1044	530513,95	307180,32	150
1045	530497,41	307179,07	150
1046	530485,98	307212,78	150
1047	530455,94	307211,40	150
1048	530445,14	307217,76	150
1049	530451,26	307227,16	150
1050	530445,30	307233,96	150
1051	530434,15	307232,58	150
1052	530415,46	307220,51	150
1053	530408,04	307209,07	150
1054	530395,22	307202,24	150
1055	530378,40	307206,26	150
1056	530377,82	307184,17	150
1057	530368,58	307141,89	150
1058	530588,85	307182,11	151
1059	530660,26	307174,78	151
1060	530663,22	307210,11	151
1061	530689,48	307245,09	151
1062	530713,70	307295,68	151
1063	530792,07	307310,98	151
1064	530831,50	307300,25	151
1065	530828,30	307337,65	151
1066	530888,77	307307,74	151
1067	530959,91	307261,09	151
1068	531013,38	307188,75	151
1069	531051,48	307168,84	151
1070	531053,27	307121,84	151
1071	531147,70	307085,88	151
1072	531076,38	307089,61	151
1073	531132,91	307056,85	151
1074	531124,80	307040,49	151
1075	531161,58	307025,58	151

Număr punct	Coordonatele punctelor		Parcela
	X	Y	
1076	531165,64	307007,36	151
1077	531203,74	307021,19	151
1078	531220,82	306991,59	151
1079	531250,52	307032,96	151
1080	531260,32	307008,51	151
1081	531353,18	306982,86	151
1082	531350,14	306963,58	151
1083	531407,97	306929,56	151
1084	531496,49	307015,24	151
1085	531557,87	307076,57	151
1086	531599,83	307125,74	151
1087	531591,40	307168,75	151
1088	531510,81	307148,31	151
1089	531518,77	307190,96	151
1090	531439,41	307141,41	151
1091	531458,78	307225,43	151
1092	531516,03	307206,18	151
1093	531553,32	307277,38	151
1094	531528,42	307304,70	151
1095	531505,51	307303,57	151
1096	531417,40	307363,82	151
1097	531456,28	307375,57	151
1098	531437,62	307390,88	151
1099	531453,77	307430,33	151
1100	531439,94	307449,18	151
1101	531405,23	307442,70	151
1102	531353,65	307463,91	151
1103	531212,87	307440,00	151
1104	531176,92	307402,80	151
1105	531222,18	307374,70	151
1106	531227,08	307389,47	151
1107	531254,08	307376,21	151
1108	531233,42	307362,22	151
1109	531141,36	307378,22	151
1110	531066,94	307414,77	151
1111	531034,10	307445,01	151
1112	531016,42	307460,60	151
1113	531014,92	307440,69	151
1114	530987,62	307448,76	151
1115	530990,58	307473,09	151
1116	531051,40	307474,84	151
1117	531052,33	307489,94	151
1118	531023,24	307512,11	151
1119	530959,97	307508,54	151
1120	530885,47	307477,99	151
1121	530782,83	307490,30	151
1122	530710,26	307473,04	151

Număr punct	Coordonatele punctelor		Parcela
	X	Y	
1123	530629,19	307418,33	151
1124	530585,02	307368,05	151
1125	530537,87	307338,13	151
1126	530530,61	307277,68	151
1127	530550,88	307213,43	151
1128	530291,33	307589,64	45-47,152,153,254,171,169
1129	530396,62	307597,92	45-47,152,153,254,171,169
1130	530412,13	307518,65	45-47,152,153,254,171,169
1131	530416,99	307558,89	45-47,152,153,254,171,169
1132	530432,17	307525,26	45-47,152,153,254,171,169
1133	530462,65	307525,60	45-47,152,153,254,171,169
1134	530460,48	307572,84	45-47,152,153,254,171,169
1135	530478,42	307573,29	45-47,152,153,254,171,169
1136	530490,54	307522,37	45-47,152,153,254,171,169
1137	530525,64	307513,04	45-47,152,153,254,171,169
1138	530568,02	307546,32	45-47,152,153,254,171,169
1139	530602,63	307574,14	45-47,152,153,254,171,169
1140	530623,09	307551,99	45-47,152,153,254,171,169
1141	530620,45	307568,78	45-47,152,153,254,171,169
1142	530691,94	307610,66	45-47,152,153,254,171,169
1143	530789,95	307637,00	45-47,152,153,254,171,169
1144	530798,30	307609,97	45-47,152,153,254,171,169
1145	530816,13	307607,99	45-47,152,153,254,171,169
1146	530840,95	307591,30	45-47,152,153,254,171,169
1147	530875,93	307593,34	45-47,152,153,254,171,169
1148	530878,71	307581,78	45-47,152,153,254,171,169
1149	530910,66	307565,88	45-47,152,153,254,171,169
1150	530966,15	307570,37	45-47,152,153,254,171,169
1151	531013,10	307582,71	45-47,152,153,254,171,169
1152	531008,47	307595,01	45-47,152,153,254,171,169
1153	531055,51	307603,09	45-47,152,153,254,171,169
1154	531070,08	307612,08	45-47,152,153,254,171,169
1155	531076,83	307586,94	45-47,152,153,254,171,169
1156	531120,60	307576,08	45-47,152,153,254,171,169
1157	531176,18	307590,95	45-47,152,153,254,171,169
1158	531258,34	307594,42	45-47,152,153,254,171,169
1159	531266,77	307551,67	45-47,152,153,254,171,169
1160	531358,27	307556,38	45-47,152,153,254,171,169
1161	531382,06	307578,18	45-47,152,153,254,171,169
1162	531407,04	307578,23	45-47,152,153,254,171,169
1163	531422,76	307599,06	45-47,152,153,254,171,169
1164	531455,77	307599,39	45-47,152,153,254,171,169
1165	531473,30	307569,84	45-47,152,153,254,171,169
1166	531503,00	307573,32	45-47,152,153,254,171,169
1167	531485,54	307599,64	45-47,152,153,254,171,169
1168	531491,54	307614,28	45-47,152,153,254,171,169
1169	531526,49	307609,89	45-47,152,153,254,171,169

Număr punct	Coordonatele punctelor		Parcela
	X	Y	
1170	531537,55	307615,15	45-47,152,153,254,171,169
1171	531552,62	307592,85	45-47,152,153,254,171,169
1172	531573,11	307600,56	45-47,152,153,254,171,169
1173	531600,50	307569,72	45-47,152,153,254,171,169
1174	531621,24	307566,23	45-47,152,153,254,171,169
1175	531627,06	307553,84	45-47,152,153,254,171,169
1176	531649,88	307541,47	45-47,152,153,254,171,169
1177	531653,75	307514,56	45-47,152,153,254,171,169
1178	531699,46	307516,44	45-47,152,153,254,171,169
1179	531730,38	307498,99	45-47,152,153,254,171,169
1180	531746,61	307505,19	45-47,152,153,254,171,169
1181	531772,82	307491,70	45-47,152,153,254,171,169
1182	531758,20	307467,66	45-47,152,153,254,171,169
1183	531748,86	307428,08	45-47,152,153,254,171,169
1184	531812,66	307438,51	45-47,152,153,254,171,169
1185	531841,19	307404,76	45-47,152,153,254,171,169
1186	531797,41	307397,32	45-47,152,153,254,171,169
1187	531788,21	307373,25	45-47,152,153,254,171,169
1188	531775,79	307377,36	45-47,152,153,254,171,169
1189	531769,52	307369,09	45-47,152,153,254,171,169
1190	531779,04	307338,38	45-47,152,153,254,171,169
1191	531766,27	307290,22	45-47,152,153,254,171,169
1192	531782,09	307259,19	45-47,152,153,254,171,169
1193	531784,26	307218,56	45-47,152,153,254,171,169
1194	531802,57	307195,22	45-47,152,153,254,171,169
1195	531790,91	307142,40	45-47,152,153,254,171,169
1196	531772,95	307139,36	45-47,152,153,254,171,169
1197	531765,67	307121,25	45-47,152,153,254,171,169
1198	531777,04	307115,62	45-47,152,153,254,171,169
1199	531777,48	307106,23	45-47,152,153,254,171,169
1200	531718,20	307057,12	45-47,152,153,254,171,169
1201	531678,60	307011,55	45-47,152,153,254,171,169
1202	531654,51	306968,57	45-47,152,153,254,171,169
1203	531616,78	306941,24	45-47,152,153,254,171,169
1204	531589,43	306906,65	45-47,152,153,254,171,169
1205	531566,79	306906,06	45-47,152,153,254,171,169
1206	531520,69	306886,83	45-47,152,153,254,171,169
1207	531519,31	306875,92	45-47,152,153,254,171,169
1208	531512,77	306868,51	45-47,152,153,254,171,169
1209	531481,81	306860,94	45-47,152,153,254,171,169
1210	531480,61	306854,27	45-47,152,153,254,171,169
1211	531492,14	306849,87	45-47,152,153,254,171,169
1212	531519,38	306852,32	45-47,152,153,254,171,169
1213	531479,21	306803,15	45-47,152,153,254,171,169
1214	531460,81	306779,76	45-47,152,153,254,171,169
1215	531489,56	306711,46	45-47,152,153,254,171,169
1216	531589,96	306735,48	45-47,152,153,254,171,169

Număr punct	Coordonatele punctelor		Parcela
	X	Y	
1217	531665,54	306780,06	45-47,152,153,254,171,169
1218	531743,24	306869,13	45-47,152,153,254,171,169
1219	531870,27	307046,03	45-47,152,153,254,171,169
1220	531998,34	307171,58	45-47,152,153,254,171,169
1221	532108,15	307317,65	45-47,152,153,254,171,169
1222	532236,12	307421,12	45-47,152,153,254,171,169
1223	532349,38	307593,95	45-47,152,153,254,171,169
1224	532397,45	307693,85	45-47,152,153,254,171,169
1225	532484,81	307817,00	45-47,152,153,254,171,169
1226	532598,15	307927,43	45-47,152,153,254,171,169
1227	532604,58	307982,14	45-47,152,153,254,171,169
1228	532665,47	308050,78	45-47,152,153,254,171,169
1229	532751,73	307973,02	45-47,152,153,254,171,169
1230	532878,86	307973,65	45-47,152,153,254,171,169
1231	532926,85	307958,23	45-47,152,153,254,171,169
1232	532948,63	308019,12	45-47,152,153,254,171,169
1233	532957,78	308069,86	45-47,152,153,254,171,169
1234	533025,63	308094,67	45-47,152,153,254,171,169
1235	532960,10	308141,58	45-47,152,153,254,171,169
1236	532936,62	308180,51	45-47,152,153,254,171,169
1237	533235,62	308091,35	45-47,152,153,254,171,169
1238	533534,17	307973,51	45-47,152,153,254,171,169
1239	533570,34	308166,76	45-47,152,153,254,171,169
1240	533372,95	308212,13	45-47,152,153,254,171,169
1241	533100,14	308274,66	45-47,152,153,254,171,169
1242	533021,78	308371,52	45-47,152,153,254,171,169
1243	532878,36	308428,05	45-47,152,153,254,171,169
1244	532751,90	308179,72	45-47,152,153,254,171,169
1245	532721,00	308159,70	45-47,152,153,254,171,169
1246	532672,30	308060,64	45-47,152,153,254,171,169
1247	532474,76	308165,14	45-47,152,153,254,171,169
1248	532240,65	308263,90	45-47,152,153,254,171,169
1249	532187,44	308187,78	45-47,152,153,254,171,169
1250	532171,39	308141,55	45-47,152,153,254,171,169
1251	532180,27	308075,64	45-47,152,153,254,171,169
1252	532124,08	308054,55	45-47,152,153,254,171,169
1253	532164,79	307960,44	45-47,152,153,254,171,169
1254	532148,95	307920,63	45-47,152,153,254,171,169
1255	532173,47	307889,17	45-47,152,153,254,171,169
1256	532172,11	307810,50	45-47,152,153,254,171,169
1257	532185,86	307762,46	45-47,152,153,254,171,169
1258	532165,46	307733,53	45-47,152,153,254,171,169
1259	532132,44	307754,34	45-47,152,153,254,171,169
1260	532103,30	307744,74	45-47,152,153,254,171,169
1261	532068,33	307801,53	45-47,152,153,254,171,169
1262	532088,15	307839,36	45-47,152,153,254,171,169
1263	532061,33	307843,36	45-47,152,153,254,171,169

Număr punct	Coordonatele punctelor		Parcela
	X	Y	
1264	532017,24	307818,14	45-47,152,153,254,171,169
1265	532011,62	307848,33	45-47,152,153,254,171,169
1266	532018,08	307892,55	45-47,152,153,254,171,169
1267	531992,52	307942,88	45-47,152,153,254,171,169
1268	531978,57	307962,20	45-47,152,153,254,171,169
1269	531889,64	307963,96	45-47,152,153,254,171,169
1270	531830,63	307961,48	45-47,152,153,254,171,169
1271	531795,69	307945,11	45-47,152,153,254,171,169
1272	531764,14	307959,08	45-47,152,153,254,171,169
1273	531741,58	308003,73	45-47,152,153,254,171,169
1274	531725,08	307994,69	45-47,152,153,254,171,169
1275	531664,77	307986,32	45-47,152,153,254,171,169
1276	531669,40	307975,21	45-47,152,153,254,171,169
1277	531546,72	307947,80	45-47,152,153,254,171,169
1278	531555,10	308003,26	45-47,152,153,254,171,169
1279	531497,75	307978,83	45-47,152,153,254,171,169
1280	531475,06	307990,85	45-47,152,153,254,171,169
1281	531370,57	307985,37	45-47,152,153,254,171,169
1282	531291,23	308022,54	45-47,152,153,254,171,169
1283	531174,41	308026,24	45-47,152,153,254,171,169
1284	531057,82	308043,44	45-47,152,153,254,171,169
1285	530979,63	308039,96	45-47,152,153,254,171,169
1286	531081,75	308022,84	45-47,152,153,254,171,169
1287	531089,69	308001,73	45-47,152,153,254,171,169
1288	531066,71	307990,28	45-47,152,153,254,171,169
1289	531040,15	308003,14	45-47,152,153,254,171,169
1290	531014,94	307956,83	45-47,152,153,254,171,169
1291	530997,45	307964,09	45-47,152,153,254,171,169
1292	530987,08	307995,28	45-47,152,153,254,171,169
1293	530972,46	307977,73	45-47,152,153,254,171,169
1294	530948,48	307998,64	45-47,152,153,254,171,169
1295	530880,07	307973,66	45-47,152,153,254,171,169
1296	530896,20	308022,56	45-47,152,153,254,171,169
1297	530875,29	308046,04	45-47,152,153,254,171,169
1298	530836,59	308006,66	45-47,152,153,254,171,169
1299	530823,84	308020,16	45-47,152,153,254,171,169
1300	530822,96	308045,29	45-47,152,153,254,171,169
1301	530791,51	307962,99	45-47,152,153,254,171,169
1302	530760,94	307956,19	45-47,152,153,254,171,169
1303	530743,93	307973,80	45-47,152,153,254,171,169
1304	530757,40	308028,72	45-47,152,153,254,171,169
1305	530678,30	307972,77	45-47,152,153,254,171,169
1306	530716,96	308075,04	45-47,152,153,254,171,169
1307	530659,86	308008,58	45-47,152,153,254,171,169
1308	530635,26	307978,44	45-47,152,153,254,171,169
1309	530619,77	307927,57	45-47,152,153,254,171,169
1310	530614,95	307961,92	45-47,152,153,254,171,169

Număr punct	Coordonatele punctelor		Parcela
	X	Y	
1311	530587,12	307996,81	45-47,152,153,254,171,169
1312	530582,62	307922,55	45-47,152,153,254,171,169
1313	530584,41	307856,72	45-47,152,153,254,171,169
1314	530642,16	307842,73	45-47,152,153,254,171,169
1315	530740,08	307855,78	45-47,152,153,254,171,169
1316	530796,70	307810,53	45-47,152,153,254,171,169
1317	530786,70	307784,29	45-47,152,153,254,171,169
1318	530672,73	307766,21	45-47,152,153,254,171,169
1319	530514,40	307728,78	45-47,152,153,254,171,169
1320	530405,63	307728,63	45-47,152,153,254,171,169
1321	530402,52	307763,01	45-47,152,153,254,171,169
1322	530364,62	307772,33	45-47,152,153,254,171,169
1323	530369,17	307713,51	45-47,152,153,254,171,169
1324	530386,44	307672,89	45-47,152,153,254,171,169
1325	530336,18	307676,00	45-47,152,153,254,171,169
1326	530351,52	307697,84	45-47,152,153,254,171,169
1327	530344,95	307774,72	45-47,152,153,254,171,169
1328	530314,05	307769,87	45-47,152,153,254,171,169
1329	530316,00	307725,63	45-47,152,153,254,171,169
1330	530292,07	307718,99	45-47,152,153,254,171,169
1331	530290,23	307662,12	45-47,152,153,254,171,169
1332	531889,16	309638,96	140
1333	532046,41	309731,34	140
1334	532104,33	309565,77	140
1335	532145,92	309494,12	140
1336	532082,59	309482,08	140
1337	532141,12	309402,37	140
1338	532243,60	309246,56	140
1339	532259,47	309153,92	140
1340	532186,11	308952,91	140
1341	532229,07	308800,61	140
1342	532335,26	308755,33	140
1343	532351,96	308952,58	140
1344	532445,87	309183,16	140
1345	532385,31	309393,14	140
1346	532350,36	309531,84	140
1347	532404,99	309823,40	140
1348	532364,85	310003,12	140
1349	532255,58	310138,45	140
1350	532176,10	310136,42	140
1351	532155,33	310345,17	140
1352	532044,44	310374,31	140
1353	531933,40	310365,31	140
1354	531929,99	310187,09	140
1355	532016,84	310055,95	140
1356	532040,27	309944,90	140
1357	532062,08	309868,92	140

Număr punct	Coordonatele punctelor		Parcela
	X	Y	
1358	532013,64	309818,45	140
1359	531907,27	309796,07	140
1360	531878,33	309720,96	140
1361	533942,80	309033,27	162
1362	534249,74	309213,34	162
1363	534573,95	309455,29	162
1364	534802,06	309882,94	162
1365	534723,23	309878,96	162
1366	534576,92	309682,82	162
1367	534568,94	309576,88	162
1368	534460,35	309533,20	162
1369	534342,05	309579,13	162
1370	534246,01	309646,99	162
1371	534184,58	309887,46	162
1372	534060,60	309895,73	162
1373	533936,92	309872,82	162
1374	533868,04	309776,08	162
1375	533824,18	309502,97	162
1376	533833,26	309369,07	162
1377	533908,47	309170,57	162
1378	533931,26	307797,47	170
1379	533987,32	307740,45	170
1380	534081,39	307736,78	170
1381	534180,25	307729,38	170
1382	534266,75	307613,28	170
1383	534302,86	307527,12	170
1384	534305,26	307354,21	170
1385	534380,15	307417,96	170
1386	534492,44	307609,34	170
1387	534513,99	307690,30	170
1388	534557,79	307707,56	170
1389	534572,05	307761,93	170
1390	534609,52	307816,54	170
1391	534528,35	307800,77	170
1392	534377,99	307778,88	170
1393	534217,59	307792,28	170
1394	534111,79	307815,43	170
1395	534053,12	307833,88	170
1396	533967,74	307867,08	170
1397	533138,87	303565,29	208
1398	533261,31	303442,89	208
1399	533435,24	303465,62	208
1400	533611,25	303578,01	208
1401	533729,27	303590,47	208
1402	533827,42	303618,20	208
1403	533818,90	303674,98	208
1404	533822,22	303706,61	208



Număr punct	Coordonatele punctelor		Parcela
	X	Y	
1405	533774,15	303814,78	208
1406	533746,75	303807,13	208
1407	533712,22	303753,40	208
1408	533672,51	303780,16	208
1409	533665,42	303832,35	208
1410	533753,04	303850,48	208
1411	533747,20	303912,96	208
1412	533759,86	303977,08	208
1413	533555,50	303996,35	208
1414	533347,22	304011,66	208
1415	533230,37	303998,01	208
1416	533218,41	303908,27	208
1417	533182,41	303793,35	208
1418	533242,41	303709,32	208
1419	533259,18	303695,94	208
1420	533229,33	303654,06	208
1421	533229,65	303697,50	208
1422	533186,17	303701,16	208
1423	533173,07	303646,77	208
1424	533154,17	303641,58	208
1425	533152,20	303692,16	208
1426	533113,86	303686,46	208
1427	533099,71	303655,57	208
1428	533132,43	303606,10	208
1429	534386,44	302871,43	211
1430	534575,86	302744,79	211
1431	534700,64	302686,87	211
1432	534819,75	302668,49	211
1433	534923,99	302674,66	211
1434	534908,33	302710,25	211
1435	534858,96	302762,27	211
1436	534828,57	302762,13	211
1437	534832,12	302791,35	211
1438	534778,70	302829,28	211
1439	534631,85	302919,71	211
1440	534586,08	302954,92	211
1441	534478,92	303004,95	211

Obiectivele social – economice și ecologice avute în vedere la elaborarea amenajamentului sunt:

- ocrotirea unor arborete constituite în monumente ale naturii reprezentând asociații sau specii de plante pe cale de dispariție potrivit Legii 5/2000 – *Dosul Laurului*, și fenomene geologice unice – *Izbucul Călugări*;
- conservarea și ameliorarea fertilității solurilor, împiedicarea eroziunilor și asigurarea stabilității versanților, în cazul terenurilor cu înclinare mare, grohotișuri și stâncării;
- conservarea ecosistemelor forestiere situate pe terenuri alunecătoare;
- conservarea ecosistemelor forestiere situate la mare altitudine în condiții foarte grele de regenerare (găuri de ger, stațiuni cu vânturi reci);
- conservarea ecosistemelor forestiere de interes social din jurul monumentelor de cultură arheologică, de arhitectură, istorice – *Mănăstirea Izbuc*;
- conservarea unor arborete cu fenotip foarte valoros din punct de vedere economic și ecologic, în sistemul rezervațiilor de semințe și al resurselor genetice forestiere;
- conservarea pădurilor seculare de valoare deosebită, precum și porțiunile de pădure cu specii forestiere rare (castan comestibil);
- conservarea ecosistemelor forestiere constituite în zone de protecție (zone tampon) a a rezervației naturale – *Dosul Laurului* precum și cele de protecție a resurselor genetice forestiere ;
- conservarea ecosistemelor forestiere situate pe substraturi litologice foarte vulnerabile la eroziuni și alunecări;
- conservarea ecosistemelor forestiere situate de-a lungul căilor de comunicație de interes turistic
- gospodărirea durabilă a arboretelor și speciilor din Siturile Natura 2000 – *ROSCI0291 – Coridorul Munții Bihorului – Codru Moma*, *ROSCI0200 Platoul Vașcău*, *ROSCI0298 – Defileul Crișului Alb*, *ROSCI0324 Munții Bihor*, *ROSCI0406 – Zărandul de Est*, *ROSCI0070 – Drocea*, *ROSPA0117 – Drocea - Zărand*
- obținerea de masă lemnoasă de calitate ridicată, valorificabilă industrial (lemn pentru cherestea);
- satisfacerea nevoilor locale de lemn de foc și construcție;
- valorificarea durabilă a tuturor resurselor nelemnoase disponibile;

- satisfacerea necesităților recreațional – estetice și sanogene ale locuitorilor din zonă și ale turiștilor.

A fost elaborat câte un amenajament pentru fiecare din cele 6 unități de gospodărire, proiectele cuprinzând următoarele capitole:

- situația teritorial – administrativă;
- organizarea teritoriului;
- gospodărirea din trecut a pădurilor;
- studiul stațiunii și al vegetației forestiere;
- stabilirea funcțiilor social – economice și ecologice ale pădurii și a bazelor de amenajare;
- reglementarea procesului de producție lemnoasă și măsuri de gospodărire a arboretelor cu funcții speciale de (care cuprinde și un subcapitol special destinat ariilor naturale protejate de interes național);
- valorificarea superioară a altor produse ale fondului forestier în afara lemnului;
- protecția fondului forestier;
- instalații de transport, tehnologii de exploatare și construcții forestiere;
- analiza eficacității modului de gospodărire a pădurilor;
- diverse;
- planuri de recoltare și cultură;
- planuri privind instalațiile de transport și construcțiile silvice;
- prognoza dezvoltării fondului forestier;
- evidențe de caracterizare a fondului forestier;
- evidențe privind aplicarea amenajamentului.

Amenajamentele au anexate hărți pe care sunt figurate limitele ariilor naturale protejate existente în limitele teritoriale ale O.S. Gurahonț (*ROSCI0291 – Coridorul Munții Bihorului – Codru Moma*, *ROSCI0200 - Platoul Vașcău*, *ROSCI0298 – Defileul Crișului Alb*, *ROSCI0324 - Munții Bihor*, *ROSCI0406 – Zărandul de Est*, *ROSCI0070 – Drocea*, *ROSPA0117 – Drocea - Zărand*).

Gospodărirea pădurilor urmează să se realizeze diferențiat, în raport de funcțiile atribuite arboretelor. Astfel arboretele din ariile naturale protejate de interes național din ocol – *Dosul Laurului* și *Izbucul Călugări* (tipul I funcțional), au fost încadrate într-o subunitate de protecție de tip E (50,34 ha), urmând a beneficia de un regim de ocrotire integrală. Arboretele situate în condiții staționale extreme (versanți stâncoși sau cu înclinare mare (peste 35°), terenuri alunecătoare, arborete ce vegetează la mare altitudine în condiții

grele de regenerare ), cele din jurul monumentului istoric și de cult – *Mănăstirea Izbuca* precum și pădurile seculare constituite din specii forestiere rare (tipul II funcțional) au fost grupate într-o subunitate de protecție, de tip **M** (2743,22 ha), în care se vor aplica tăieri de igienă, tăieri de conservare, precum și tăieri de îngrijire, curățiri și rărituri (fiind exceptate deci de la reglementarea procesului de producție lemnoasă). Arboretele nominalizate ca rezervații pentru producerea de semințe forestiere sau ca resurse genetice forestiere, vor fi de asemenea supuse unui regim de conservare deosebită (tipul II funcțional), dar în cadrul unei subunități de protecție de tip **K** (114,28 ha).

Arboretele cu funcții de protecție mai puțin intensive (tip funcțional III - IV) precum și cele din grupa a II-a funcțională s-au constituit într-o subunitate de gospodărire de tip **A** (11761,56 ha) și una de tip **J** (510,92 ha), în care a fost reglementată producția de masă lemnoasă.

Referitor la lucrările silvice prevăzute de amenajament se fac următoarele precizări:

- împăduriri se vor efectua numai în terenuri goale (astfel parametrii structurali și funcționali ai acestor ecosisteme forestiere degradate vor fi readuși într-un timp scurt în limitele normalității), în terenuri parcurse anterior cu tăieri rase neregenerate, în arborete total derivate ce urmează a fi parcurse cu tăieri rase de substituire, în arborete în care se urmărește ameliorarea compoziției și consistenței (refacere).

Completări se vor executa în acele arborete în care regenerarea naturală nu este satisfăcătoare (ca specii, suprafață ocupată, grupare a speciilor) sau atunci când puietii din regenerările artificiale au avut de suferit (fenomene de uscare, îngheț, vătămări produse de speciile de vânat sau dăunători etc.) și se impune acoperirea cât mai rapidă a solului, înainte ca acesta să fie afectat de fenomene de eroziune și alunecări, să se înțelenească sau să fie invadat de specii cu importanță economică mai mică. Compozițiile de împădurire prevăzute respectă compoziția tipului natural de pădure, iar materialul seminologic folosit pentru obținerea puietilor va fi de proveniență locală;

- lucrările de îngrijire și conducere a arboretelor (degajări, curățiri, rărituri, tăieri de igienă) se vor executa în arborete cu vârste de până la 105-120 ani în SUP A și 150 ani în SUP J (115-140 ani în arboretele din SUP M sau K) . Menirea principală a acestor lucrări este de a asigura stabilitatea și starea de sănătate a arboretelor. Acestea vor fi conduse astfel către compoziții țel corespunzătoare tipului natural fundamental de pădure. În arboretele tinere se va menține și un anumit procent de specii pioniere care sunt folosite ca hrană de speciile de mamifere sălbatice. În cazul tăierilor de igienă se recomandă păstrarea a 1-2 arbori uscați / ha (căzuți la sol sau în picioare) pentru menținerea biodiversității descompunătorilor și pentru ca păsările să-și poată instala cuiburile.

- în fondul productiv (SUP A și SUP J), în cazul arboretelor care au ajuns la vârsta exploatabilității (vârste care permit totodată și conservarea biodiversității ecosistemelor forestiere la toate nivelurile) s-au propus, în limita asigurării continuității recoltelor pe durata ciclului de producție (110 ani pentru SUP A și J), următoarele tratamente silviculturale (tăieri de recoltare a masei lemnoase):

- tăieri cvasigrădinate în făgete, făgeto-gorunete, goruneto-făgete. Prin acestea se urmărește regenerarea naturală din sămânță, în proporții apropiate de cele ale compoziției arboretelor naturale. Perioada de regenerare este de 60 ani.
- tăieri progresive în făgete, gorunete, goruneto-făgete, cerete, goruneto-cerete, molidișuri, amstecuri de rășinoase cu fag. Prin acestea se urmărește regenerarea naturală din sămânță, în proporții apropiate de cele ale compoziției arboretelor naturale. Acolo unde prin aplicarea tratamentului mai sus menționat nu se asigură regenerarea din sămânță se va trece la împăduriri sub masiv. Perioada de regenerare este de 30 ani.
- tăieri succesive în făgete dar numai acolo unde acest tratament a fost început în deceniile anterioare;
- tăieri rase de refacere - substituiri în parchete mici (maxim 3 ha) în arborete total derivate sau destructurate, în molidișuri, suprafețele urmând a fi regenerare pe cale artificială prin plantații, în maxim 2 ani după tăiere;
- tăieri în crâng la salcâmete. Aceste tăieri urmăresc regenerarea din drajoni a arboretelor de salcâm;

- în arboretele din subunitatea de gospodărire de tip **M** se vor aplica tăieri de conservare, tăieri de igienă dar și tăieri de îngrijire, curățiri și rărituri.

Pentru că funcția principală a acestor arborete este cea de protecție ele vor fi conduse spre vârste înaintate, când prin lucrări de conservare, vor fi regenerare treptat de-a lungul timpului. Tăierile de conservare se vor executa în arboretele mature, a căror vârstă este suficient de mare pentru a le asigura regenerarea naturală, procentele de extras fiind propuse între 8% și 100%, în funcție de starea arboretului (consistență, vârstă, semințis etc.). În arboretele cu consistență mai mare s-au propus procente de extras mai mici iar în arboretele cu vârste înaintate și consistență redusă s-au propus procente de extragere mai mari, funcțiile de protecție atribuite fiind preluate de semințisul deja instalat.

- în arboretele afectate de factori destabilizatori (doborâturi și rupturi de vânt și zăpadă, uscure, atac de dăunători, incendieri etc.) se vor executa tăieri accidentale I sau II (atunci

când volumul de masă lemnoasă necesar de extras depășește 5 mc/an/ha). Tăierile accidentale I se aplică în cazul arboretelor afectate de factori destabilizatori a căror vârstă depășește  $\frac{3}{4}$  din vârsta exploatabilității, volumul materialului lemnos rezultat se va precomta din posibilitatea de produse principale stabilită de amenajament. Tăierile accidentale II se aplică în cazul arboretelor afectate de factori destabilizatori a căror vârstă este mai mică decât  $\frac{3}{4}$  din vârsta exploatabilității, iar în acest caz volumul lemnos rezultat nu se precomtează ci va fi înregistrat la produse secundare.

În general pădurile din acest ocol nu prezintă o vulnerabilitate mare la doborâturile de vânt și zăpadă (vânturile predominante sunt cele din nord-est și din sud-vest, iar viteza și frecvența acestora, în general nu sunt periculoase pentru vegetația forestieră) cu toate că astfel de fenomene s-au produs în fiecare deceniu de aplicare a amenajamentului în special în arborete tinere de rășinoase.

Pentru prevenirea în viitor a acestor fenomene se recomandă a se lua măsuri de protecție adecvate.

Protecția împotriva doborâturilor și rupturilor de vânt și zăpadă se realizează printr-un ansamblu de măsuri ce vizează atât mărirea rezistenței individuale a arboretelor periclitare cât și asigurarea unei stabilități mai mari a întregului fond forestier. În scopul creșterii rezistenței arboretelor la acțiunile destabilizatoare ale vântului și zăpezii, prin amenajamente s-au prevăzut o serie de măsuri, cum ar fi:

- adoptarea de compoziții-țel cât mai apropiate de cele ale tipurilor natural-fundamentale de pădure, solicitându-se utilizarea, în plantațiile integrale sau la completări, a materialelor forestiere de reproducere de proveniențe locale (puiți produși din sămânță recoltată din rezervațiile și arboretele valoroase existente în zonă). În general, s-au prevăzut compoziții-țel ce urmăresc crearea unor arborete amestecate, mai rezistente la adversități;

- împădurirea tuturor golurilor existente în arborete și realizarea unor consistențe normale în arboretele tinere cu starea de masiv încheiată, prin completări cu specii mai rezistente la vânt și zăpadă.

- realizarea unor margini de masiv rezistente la vânturile puternice, acțiune ce va demara încă din primele stadii de dezvoltare prin aplicarea unor scheme mai largi de plantare - exemplarele cu coroane mai dezvoltate astfel obținute fiind mai rezistente la acțiunea vântului. În arboretele tinere existente astfel de margini se vor realiza printr-o intensitate mai mare a lucrărilor de îngrijire (curățiri și rărituri);

- intensitatea curăților și răriturilor, în arborete tinere de rășinoase instalate în arealul natural al speciei sau în afara acestuia, ca și în făgetele tinere, va fi mai puternică la primele intervenții, și mai redusă la următoarele. În arboretele neparcurse la timp cu lucrări de îngrijire (îndeosebi curățiri), răriturile vor avea un caracter „de jos”, urmărindu-se, în primul rând, extragerea exemplarelor afectate de diverși factori ( bolnave, atacate de insecte, cu vârful rupt, rănite, etc);

- s-au prevăzut tratamente intensive, bazate pe regenerarea naturală a speciilor principale din zonă, cu perioade medii-lungi de regenerare, cu intensități ale intervențiilor relativ mici în scopul realizării unor structuri verticale diversificate;

- în arboretele afectate de doborâturi sau rupturi, nu s-a prevăzut extragerea, din micile „ochiuri” formate, a pâlcurilor de arbori sau a exemplarelor rămase pe picior, întregi, întrucât acești arbori și-au probat în timp rezistența la adversități, constituind un nucleu de protecție pentru arboretul rămas și o sursă genetică de semințe forestiere de recoltat pentru obținerea de puieți în vederea realizării de noi arborete rezistente la vânt și zăpadă. Din aceleași considerente, în unele situații, nu s-a prevăzut extragerea nici a exemplarelor rămase pe picior după doborâturi izolate, care concură la formarea neregulată a marginilor suprafețelor respective;

- direcția de înaintare a tăierilor în cadrul tratamentelor amintite va fi împotriva direcției vânturilor periculoase. De asemenea se recomandă pe lângă efectuarea la timp și de calitate a lucrărilor de îngrijire și menținerea unei stări fitosanitare corespunzătoare a pădurii, prin înlăturarea exemplarelor putregăioase în urma tăierilor de igienă.

In situația apariției unor calamități naturale (doborâturi de vânt și rupturi de zăpadă, uscure, atacuri de dăunători) se propun următoarele măsuri pe tipuri funcționale, astfel :

a. pentru pădurile din tipul de categorie funcțională T II (categoriile funcționale 2A, 2H, 3F, 4E, 5H, 5N; țelul de gospodărire –protecție, subunitatea de gospodărire M în suprafață de 2743,22 ha și SUP K în suprafață de 114,28 ha) ; T III (categoriile funcționale 5L țelul de gospodărire-protecție și producție, subunitatea de gospodărire A – în suprafața 133,94 ha; TIV (categoriile funcționale 2L, 4I, 5M , țelul de gospodărire-protecție și

producție, subunitatea de gospodărire A, suprafața - 9862,31 ha și subunitatea J în suprafață totală de 510,92 ha , T VI (categoriile funcționale 2.1B respectiv 2.1C, țelul de gospodărire producție și protecție, subunitatea de gospodărire A – în suprafață totală de 1765,31 ha se propun următoarele măsuri :

- semnalarea de către personalul silvic de teren prin rapoarte a apariției doborâturilor și rupturilor de vânt și zăpadă dar și a celorlalți factori destabilizatori ;
- materializarea pe hartă (atât pe cea a ocolului silvic cât și pe cele ale unităților de producție) a suprafețelor afectate de doborâturi și rupturi în masă și dispersate, atacuri de dăunători, uscare pentru estimarea aproximativă a fenomenului, luarea primelor măsuri de organizare ;
- măsurarea suprafețelor afectate de doborâturi și rupturi de vânt și zăpadă în masă, atacuri de dăunători pe suprafețe mari, uscare ;
- organizarea activității de punere în valoare în regim de urgență (maxim 30 de zile) cu personal din cadrul ocolului silvic sau din direcția silvică în cazul în care se estimează că volumul lucrărilor depășește 30 zile ;
- punerea în valoare a masei lemnoase din suprafețele calamitate și valorificarea ei urgentă (prin licitații pe picior, licitații de prestări servicii, vânzare către populație) pentru evacuarea cât mai rapidă din pădure ;
- curățarea de resturi de exploatare a suprafețelor în care s-au produs doborâturi și rupturi de vânt și zăpadă, atacuri de dăunători, uscare etc. ;
- împădurirea suprafețelor afectate de doborâturi și rupturi în masă sau de alți factori destabilizatori în termen de cel mult două sezoane de vegetație de la evacuarea masei lemnoase ;
- măsuri de protecție pe lizierele deschise, perimetrare doborâturilor și rupturilor de vânt și zăpadă, constând în amplasarea de curse tip Cluj, arbori cursă clasici pentru preîntâmpinarea atacurilor de dăunători, combaterea dăunătorilor ;
- măsuri de combatere a dăunătorilor pentru plantațiile înființate ;
- pentru volumul recoltat din calamități se vor face precomtările necesare în sensul opririi de la tăiere a unui volum echivalent de



produse principale din planul decenal al ocolului pentru volume mici iar în cazul unor volume ce depășesc planul decenal de recoltare a produselor principale se vor face precomtări la nivel de Direcție Silvică .

**b. pentru pădurile din tipul T I funcțional – categoria funcțională 5F, țel de gospodărire –protecție absolută, subunitatea de gospodărire E) – suprafața 50,34 ha .**

În aceste păduri se va urmări în permanență acțiunea factorilor biotici și abiotici destabilizatori. În situația în care aceștia au o acțiune moderată nu se va interveni cu lucrări de protecție a pădurilor și exploatare. In cazul apariției de calamități ce afectează suprafețe mari se vor lua următoarele măsuri:

- semnalarea de către personalul silvic de teren prin rapoarte a apariției doborâturilor și rupturilor de vânt și zăpadă sau a altor factori destabilizatori ;
- materializarea pe hartă (atât pe cea a ocolului silvic cât și pe cele ale unităților de producție) a suprafețelor afectate de doborâturi și rupturi în masă și dispersate, atacuri de ipidae pentru estimarea aproximativă a fenomenului, luarea primelor măsuri de organizare ;
- măsurarea suprafețelor afectate de doborâturi și rupturi de vânt și zăpadă în masă, atacuri de ipidae pe suprafețe mari ;
- organizarea activității de punere în valoare în regim de urgență (maxim 30 de zile) cu personal din cadrul ocolului silvic sau din direcția silvică în cazul în care se estimează că volumul lucrărilor depășește 30 zile ;
- raportarea situației către organul competent prevăzut în lege privind protecția mediului înconjurător pentru analiză și luarea de măsuri de protecție a pădurilor și exploatare dacă este cazul, urmate de împăduriri.

Pe lângă măsurile de prevenire a doborâturilor de vânt și zăpadă amenajamentul silvic prezintă în capitolul 8 și un set de măsuri de prevenire împotriva:

- incendiilor;
- poluării industriale;
- bolilor și dăunătorilor;

➤ uscării;

dar și măsuri ce vizează conservarea biodiversității.

Prin reglementările și măsurile propuse de amenajament se urmărește să se asigure conservarea habitatelor și a speciilor protejate.

#### **4. ARII NATURALE PROTEJATE DE INTERES NAȚIONAL ȘI SITURI NATURA 2000 CARE FAC PARTE DIN FONDUL FORESTIER PROPRIETATE PUBLICĂ A STATULUI ADMINISTRAT DE O.S. GURAHONȚ**

##### ***4.1. Arii naturale protejate de interes național care fac parte din fondul forestier proprietate publică a statului administrat de O.S. Gurahonț***

În fondul forestier proprietate publică a statului administrat de O.S. Gurahonț se află două arii naturale protejate de interes național, și anume: *Dosul Laurului* ce corespunde categoriei IV IUCN (rezervație naturală de tip mixt) și *Izbucul Călugări* ce corespunde categoriei III IUCN (rezervație naturală de tip hidrogeologic).

Arboretele ce fac parte din cele două arii naturale de interes național sunt încadrate în categoria funcțională I.5.F (tipul I funcțional), fiind supuse regimului de ocrotire integrală, în consecință nu au fost propuse nici un fel de lucrări (fiind exceptate inclusiv de la practicarea vânătorii, a pescuitului, sau de la recoltarea ciupercilor, fructelor de pădure și plantelor medicinale), orice eventuală intervenție (în cazul unor perturbări naturale excepționale, de genul doborâturilor de vânt sau gradațiilor produse de insecte) urmând a se executa numai după obținerea aprobărilor de la forurile abilitate legal.

Coordonatele în sistem Stereo 70 ce definesc conturul fondului forestier, proprietate publică a statului, ce face parte din arii naturale protejate de interes național, sunt prezentate în tabelele următoare:

**Tabelul 2. Coordonatele ariei naturale protejate de interes național *Dosul Laurului*  
din raza O.S. Gurahonț**

Numar punct	Coordonatele Punctelor (m)		Parcela	Cod aria protejată
	X	Y		
1	547534.65	297981.25	46%, 47%, 48%	85-Dosul Laurului
2	547569.93	297970.94	46%, 47%, 48%	85-Dosul Laurului
3	547581.16	297973.96	46%, 47%, 48%	85-Dosul Laurului
4	547632.04	298006.06	46%, 47%, 48%	85-Dosul Laurului
5	547685.04	298015.50	46%, 47%, 48%	85-Dosul Laurului
6	547714.80	298012.96	46%, 47%, 48%	85-Dosul Laurului
7	547776.27	298021.71	46%, 47%, 48%	85-Dosul Laurului
8	547849.13	297979.33	46%, 47%, 48%	85-Dosul Laurului
9	547971.92	297896.87	46%, 47%, 48%	85-Dosul Laurului
10	548067.42	297861.28	46%, 47%, 48%	85-Dosul Laurului
11	548157.61	297837.26	46%, 47%, 48%	85-Dosul Laurului
12	548198.97	297835.06	46%, 47%, 48%	85-Dosul Laurului
13	548245.93	297839.88	46%, 47%, 48%	85-Dosul Laurului
14	548225.70	297891.25	46%, 47%, 48%	85-Dosul Laurului
15	548151.74	297971.41	46%, 47%, 48%	85-Dosul Laurului
16	548110.14	298083.17	46%, 47%, 48%	85-Dosul Laurului
17	548033.81	298136.83	46%, 47%, 48%	85-Dosul Laurului
18	547998.02	298167.40	46%, 47%, 48%	85-Dosul Laurului
19	547923.85	298272.91	46%, 47%, 48%	85-Dosul Laurului
20	547844.05	298374.66	46%, 47%, 48%	85-Dosul Laurului
21	547765.55	298459.28	46%, 47%, 48%	85-Dosul Laurului
22	547741.30	298543.95	46%, 47%, 48%	85-Dosul Laurului
23	547742.86	298631.91	46%, 47%, 48%	85-Dosul Laurului
24	547736.97	298683.62	46%, 47%, 48%	85-Dosul Laurului
25	547646.23	298717.09	46%, 47%, 48%	85-Dosul Laurului
26	547563.02	298751.68	46%, 47%, 48%	85-Dosul Laurului
27	547485.78	298619.94	46%, 47%, 48%	85-Dosul Laurului
28	547500.69	298495.04	46%, 47%, 48%	85-Dosul Laurului
29	547478.43	298346.36	46%, 47%, 48%	85-Dosul Laurului
30	547470.12	298230.85	46%, 47%, 48%	85-Dosul Laurului
31	547444.42	298054.55	46%, 47%, 48%	85-Dosul Laurului
32	547450.05	298009.16	46%, 47%, 48%	85-Dosul Laurului

**Tabelul 3. Coordonatele ariei naturale protejate de interes național  
*Izbucul Călugări* din raza O.S. Gurahonț**

Nr. punct	Coordonatele punctelor (m)		Cod arie protejată
	x	y	
76	547823.17	307199.14	Rezervația " Izbucul Călugări ", ROSCI0200-Platoul Vașcău
77	547925.66	307060.26	Rezervația " Izbucul Călugări ", ROSCI0200-Platoul Vașcău
78	548092.88	307087.96	Rezervația " Izbucul Călugări ", ROSCI0200-Platoul Vașcău
79	547946.04	307314.18	Rezervația " Izbucul Călugări ", ROSCI0200-Platoul Vașcău
80	548156.57	307231.96	Rezervația " Izbucul Călugări ", ROSCI0200-Platoul Vașcău
81	548266.79	307104.89	Rezervația " Izbucul Călugări ", ROSCI0200-Platoul Vașcău
82	548447.41	306974.32	Rezervația " Izbucul Călugări ", ROSCI0200-Platoul Vașcău
86	548989.12	307543.69	Rezervația " Izbucul Călugări ", ROSCI0200-Platoul Vașcău
87	548877.79	307648.26	Rezervația " Izbucul Călugări ", ROSCI0200-Platoul Vașcău
88	548753.90	307669.51	Rezervația " Izbucul Călugări ", ROSCI0200-Platoul Vașcău
89	548546.12	307621.47	Rezervația " Izbucul Călugări ", ROSCI0200-Platoul Vașcău

#### **4.2. Situri Natura 2000 care fac parte din fondul forestier proprietate publică a statului administrat de O.S. Gurahonț**

În limitele teritoriale ale O.S. Gurahonț se află siturile Natura 2000: *ROSCI0291--Coridorul Munții Bihorului-Codru Moma*, ale cărui limite se suprapun parțial peste cele ale U.P. II (parcelele 78-84, 86-87, 91-109, 173 ) și VI (parcelele 49-57), *ROSCI0200-Platoul Vașcău*, ale cărui limite se suprapun parțial peste cele ale U.P. II (parcela 89) și VI (parcelele 69-73 ), *ROSCI0298-Defileul Crișului Alb*, ale cărui limite se suprapun parțial peste cele ale U.P. II (parcelele 6-8, 13-15, 38-47, 51%, 52-74, 110, 144-145, 171 ), III (parcelele 33-40, 67-73, 78-93, 97-100, 101C, 114-126), VI (parcelele 109-110 ) și VII (parcelele 45%-48, 89, 90-91, 149-153, 169-171, 208, 211, 254), *ROSCI0070-Drocea*, ale cărui limite se suprapun parțial peste cele ale U.P. V (parcelele 25-116, 124-126), *ROSPA0117-Drocea-Zarand*, ale cărui limite se suprapun parțial peste cele ale U.P. V (parcelele 61%-116, 124-126, 127C-128C), *ROSCI0324-Munții Bihor*, ale cărui limite se suprapun parțial peste cele ale U.P. VI (parcelele 18, 61-68, 74-85, 87-108, 111-129, 169-173, 209-210, 296 ) și VII (parcelele 10-16, 20-22, 70-77, 117-119), *ROSCI0406-Zarandul de Est*, ale cărui limite se suprapun parțial peste cele ale U.P. III (u.a. 101A, B, parcelele 102-113) și IV (parcelele 12-40, 42-69, 95-96, 117).

Se precizează că toate arboretele din siturile de interes comunitar menționate mai sus au fost zonate în grupa I-funcțională - de protecție, fiindu-le atribuită categoria funcțională 5M (tipul IV funcțional) – *păduri situate în perimetrul Siturilor Natura 2000: ROSCI0291 – Coridorul Munții Bihorului – Codru Moma, ROSCI0200 - Platoul Vașcău, ROSCI0298 – Defileul Crișului Alb, ROSCI0324 - Munții Bihor, ROSCI0406 – Zărandul de Est, ROSCI0070 – Drocea, ROSPA0017 – Drocea – Zărand.*

**Tabel nr. 4 . Suprafața ocupată de siturile Natura 2000, pe U.P.**

U.P.	Suprafața totală a UP –ha-	Suprafața din U.P. situată în situl Natura 2000 – ROSCI0291 – Coridorul Munții Bihorului – Codru Moma –ha-	Suprafața din U.P. situată în situl Natura 2000 – ROSCI0200 - Platoul Vașcău – ha-	Suprafața din U.P. situată în situl Natura 2000 – ROSCI0298 – Defileul Crișului Alb –ha-	Suprafața din U.P. situată în situl Natura 2000 – ROSCI0324 - Munții Bihor –ha-	Suprafața din U.P. situată în situl Natura 2000 – ROSCI0406 – Zarandul de Est –ha-	Suprafața din U.P. situată în situl Natura 2000 – ROSCI0070 – Drocea –ha-	Suprafața din U.P. situată în situl Natura 2000 Docea – Zărand (ROSPA0117) –ha-	Total Situri Natura 2000
II – Zîmbbru	2539,48	822,47	15,8	1325,49	-	-	-	-	2163,76
III – Hontîșor	2420,08	-	-	1342,94	-	418,29	-	-	1761,23
IV – Iacobini	2872,98	-	-	-	-	1969,59	-	-	1969,59
V – Madrigești	3292,40	-	-	-	-	-	2714,82	1573,24*	2714,82
VI – Moma-Biharia	2821,72	291,37	102,68	38,76	2332,02				2764,83
VII – Găina -Gorgana	1654,97	-	-	254,93	716,69	-	-	-	971,62
<b>Total</b>	<b>15601,63</b>	<b>1113,84</b>	<b>118,48</b>	<b>2962,12</b>	<b>3048,71</b>	<b>2387,88</b>	<b>2714,82</b>	<b>1573,24*</b>	<b>12345,85</b>

**Notă:** La suprafața din UP care se suprapune peste situri Natura 2000 nu s-a trecut suprafața terenurilor afectate.

- ROSPA0117 este inclusă în situl ROSCI0070 în U.P. V, drept urmare la rubrica total s-a adunat o singură dată suprafața u.a. componente

Pentru identificare în teren sunt redată mai jos coordonatele în sistem Stereo70 pentru pădurea de stat care se suprapune peste siturile Natura 2000 existente în limitele teritoriale ale O.S. Gurahonț.

**Tabel nr. 5 – Coordonatele Siturilor Natura 2000 existente în limitele teritoriale ale OS Gurahonț, în sistem stereo 70**

Numar punct	Coordonatele Punctelor (m)		Parcela	Cod aria protejată
	X	Y		
<b>U.P. II - Zimbru</b>				
1	549001.94	297845.91	78%-87, 91-109, 173	ROSCI0291-Coridorul Muntii Bihorului-Codru Moma
2	549052.76	297842.45	78%-87, 91-109, 174	ROSCI0291-Coridorul Muntii Bihorului-Codru Moma
3	549248.58	297848.72	78%-87, 91-109, 175	ROSCI0291-Coridorul Muntii Bihorului-Codru Moma
4	549347.57	297953.66	78%-87, 91-109, 176	ROSCI0291-Coridorul Muntii Bihorului-Codru Moma
5	549453.90	298068.06	78%-87, 91-109, 177	ROSCI0291-Coridorul Muntii Bihorului-Codru Moma
6	549633.62	298168.57	78%-87, 91-109, 178	ROSCI0291-Coridorul Muntii Bihorului-Codru Moma
7	549872.48	298120.16	78%-87, 91-109, 179	ROSCI0291-Coridorul Muntii Bihorului-Codru Moma
8	550207.12	297956.13	78%-87, 91-109, 180	ROSCI0291-Coridorul Muntii Bihorului-Codru Moma
9	550500.83	298009.38	78%-87, 91-109, 181	ROSCI0291-Coridorul Muntii Bihorului-Codru Moma
10	550836.02	297960.61	78%-87, 91-109, 182	ROSCI0291-Coridorul Muntii Bihorului-Codru Moma
11	551023.00	297966.29	78%-87, 91-109, 183	ROSCI0291-Coridorul Muntii Bihorului-Codru Moma
12	551210.19	297975.66	78%-87, 91-109, 184	ROSCI0291-Coridorul Muntii Bihorului-Codru Moma
13	551404.61	297846.87	78%-87, 91-109, 185	ROSCI0291-Coridorul Muntii Bihorului-Codru Moma
14	551727.42	297738.76	78%-87, 91-109, 186	ROSCI0291-Coridorul Muntii Bihorului-Codru Moma
15	551920.30	297798.63	78%-87, 91-109, 187	ROSCI0291-Coridorul Muntii Bihorului-Codru Moma
16	552101.35	297876.44	78%-87, 91-109, 188	ROSCI0291-Coridorul Muntii Bihorului-Codru Moma
17	552270.21	297846.44	78%-87, 91-109, 189	ROSCI0291-Coridorul Muntii Bihorului-Codru Moma
18	552262.74	297921.23	78%-87, 91-109, 190	ROSCI0291-Coridorul Muntii Bihorului-Codru Moma
19	552201.07	297954.77	78%-87, 91-109, 191	ROSCI0291-Coridorul Muntii Bihorului-Codru Moma
20	552283.38	298048.10	78%-87, 91-109, 192	ROSCI0291-Coridorul Muntii Bihorului-Codru Moma
21	552260.57	298145.42	78%-87, 91-109, 193	ROSCI0291-Coridorul Muntii Bihorului-Codru Moma
22	552210.29	298186.99	78%-87, 91-109, 194	ROSCI0291-Coridorul Muntii Bihorului-Codru Moma
23	552156.96	298324.28	78%-87, 91-109, 195	ROSCI0291-Coridorul Muntii Bihorului-Codru Moma
24	552174.33	298346.97	78%-87, 91-109, 196	ROSCI0291-Coridorul Muntii Bihorului-Codru Moma
25	552059.50	298414.31	78%-87, 91-109, 197	ROSCI0291-Coridorul Muntii Bihorului-Codru Moma
26	551892.16	298513.09	78%-87, 91-109, 198	ROSCI0291-Coridorul Muntii Bihorului-Codru Moma
27	551795.36	298576.49	78%-87, 91-109, 199	ROSCI0291-Coridorul Muntii Bihorului-Codru Moma
28	551785.00	298450.80	78%-87, 91-109, 200	ROSCI0291-Coridorul Muntii Bihorului-Codru Moma
29	551806.06	298317.51	78%-87, 91-109, 201	ROSCI0291-Coridorul Muntii Bihorului-Codru Moma
30	551712.14	298326.83	78%-87, 91-109, 202	ROSCI0291-Coridorul Muntii Bihorului-Codru Moma
31	551724.92	298165.58	78%-87, 91-109, 203	ROSCI0291-Coridorul Muntii Bihorului-Codru Moma
32	551661.82	298209.47	78%-87, 91-109, 204	ROSCI0291-Coridorul Muntii Bihorului-Codru Moma
33	551586.79	298195.64	78%-87, 91-109, 205	ROSCI0291-Coridorul Muntii Bihorului-Codru Moma
34	551517.30	298234.71	78%-87, 91-109, 206	ROSCI0291-Coridorul Muntii Bihorului-Codru Moma
35	551450.62	298314.70	78%-87, 91-109, 207	ROSCI0291-Coridorul Muntii Bihorului-Codru Moma
36	551388.63	298372.35	78%-87, 91-109, 208	ROSCI0291-Coridorul Muntii Bihorului-Codru Moma
37	551272.51	298458.39	78%-87, 91-109, 209	ROSCI0291-Coridorul Muntii Bihorului-Codru Moma
38	551202.94	298487.00	78%-87, 91-109, 210	ROSCI0291-Coridorul Muntii Bihorului-Codru Moma
39	551110.57	298486.25	78%-87, 91-109, 211	ROSCI0291-Coridorul Muntii Bihorului-Codru Moma
40	551032.40	298461.58	78%-87, 91-109, 212	ROSCI0291-Coridorul Muntii Bihorului-Codru Moma
41	551002.83	298461.21	78%-87, 91-109, 213	ROSCI0291-Coridorul Muntii Bihorului-Codru Moma
42	550959.79	298439.35	78%-87, 91-109, 214	ROSCI0291-Coridorul Muntii Bihorului-Codru Moma
43	550967.54	298405.88	78%-87, 91-109, 215	ROSCI0291-Coridorul Muntii Bihorului-Codru Moma
44	550992.07	298411.12	78%-87, 91-109, 216	ROSCI0291-Coridorul Muntii Bihorului-Codru Moma

Numar punct	Coordonatele Punctelor (m)		Parcela	Cod aria protejată
	X	Y		
45	550992.31	298347.71	78%-87, 91-109, 217	ROSCI0291-Coridorul Muntii Bihorului-Codru Moma
46	550992.01	298278.54	78%-87, 91-109, 218	ROSCI0291-Coridorul Muntii Bihorului-Codru Moma
47	551048.66	298182.93	78%-87, 91-109, 219	ROSCI0291-Coridorul Muntii Bihorului-Codru Moma
48	551046.54	298160.82	78%-87, 91-109, 220	ROSCI0291-Coridorul Muntii Bihorului-Codru Moma
49	551042.48	298146.33	78%-87, 91-109, 221	ROSCI0291-Coridorul Muntii Bihorului-Codru Moma
50	551093.43	298088.38	78%-87, 91-109, 222	ROSCI0291-Coridorul Muntii Bihorului-Codru Moma
51	551052.50	298082.68	78%-87, 91-109, 223	ROSCI0291-Coridorul Muntii Bihorului-Codru Moma
52	550990.71	298132.42	78%-87, 91-109, 224	ROSCI0291-Coridorul Muntii Bihorului-Codru Moma
53	550915.80	298141.50	78%-87, 91-109, 225	ROSCI0291-Coridorul Muntii Bihorului-Codru Moma
54	550893.36	298105.04	78%-87, 91-109, 226	ROSCI0291-Coridorul Muntii Bihorului-Codru Moma
55	550875.85	298062.65	78%-87, 91-109, 227	ROSCI0291-Coridorul Muntii Bihorului-Codru Moma
56	550870.30	298032.69	78%-87, 91-109, 228	ROSCI0291-Coridorul Muntii Bihorului-Codru Moma
57	550845.00	298008.99	78%-87, 91-109, 229	ROSCI0291-Coridorul Muntii Bihorului-Codru Moma
58	550801.14	298066.41	78%-87, 91-109, 230	ROSCI0291-Coridorul Muntii Bihorului-Codru Moma
59	550759.61	298094.22	78%-87, 91-109, 231	ROSCI0291-Coridorul Muntii Bihorului-Codru Moma
60	550713.99	298201.22	78%-87, 91-109, 232	ROSCI0291-Coridorul Muntii Bihorului-Codru Moma
61	550680.02	298271.87	78%-87, 91-109, 233	ROSCI0291-Coridorul Muntii Bihorului-Codru Moma
62	550538.59	298299.36	78%-87, 91-109, 234	ROSCI0291-Coridorul Muntii Bihorului-Codru Moma
63	550551.43	298389.33	78%-87, 91-109, 235	ROSCI0291-Coridorul Muntii Bihorului-Codru Moma
64	550392.30	298447.76	78%-87, 91-109, 236	ROSCI0291-Coridorul Muntii Bihorului-Codru Moma
65	550526.69	298578.39	78%-87, 91-109, 237	ROSCI0291-Coridorul Muntii Bihorului-Codru Moma
66	550401.06	298663.92	78%-87, 91-109, 238	ROSCI0291-Coridorul Muntii Bihorului-Codru Moma
67	550268.93	298795.76	78%-87, 91-109, 239	ROSCI0291-Coridorul Muntii Bihorului-Codru Moma
68	550062.20	299037.26	78%-87, 91-109, 240	ROSCI0291-Coridorul Muntii Bihorului-Codru Moma
69	549740.30	299328.61	78%-87, 91-109, 241	ROSCI0291-Coridorul Muntii Bihorului-Codru Moma
70	549630.39	299536.25	78%-87, 91-109, 242	ROSCI0291-Coridorul Muntii Bihorului-Codru Moma
71	549420.29	299801.19	78%-87, 91-109, 243	ROSCI0291-Coridorul Muntii Bihorului-Codru Moma
72	549183.44	300068.02	78%-87, 91-109, 244	ROSCI0291-Coridorul Muntii Bihorului-Codru Moma
73	548896.89	300413.83	78%-87, 91-109, 245	ROSCI0291-Coridorul Muntii Bihorului-Codru Moma
74	548810.61	300752.30	78%-87, 91-109, 246	ROSCI0291-Coridorul Muntii Bihorului-Codru Moma
75	548716.73	301150.81	78%-87, 91-109, 247	ROSCI0291-Coridorul Muntii Bihorului-Codru Moma
76	548193.63	301328.90	78%-87, 91-109, 248	ROSCI0291-Coridorul Muntii Bihorului-Codru Moma
77	547886.63	301469.57	78%-87, 91-109, 249	ROSCI0291-Coridorul Muntii Bihorului-Codru Moma
78	547517.88	302093.74	78%-87, 91-109, 250	ROSCI0291-Coridorul Muntii Bihorului-Codru Moma
79	546966.83	302051.54	78%-87, 91-109, 251	ROSCI0291-Coridorul Muntii Bihorului-Codru Moma
80	546793.03	302370.65	78%-87, 91-109, 252	ROSCI0291-Coridorul Muntii Bihorului-Codru Moma
81	546430.79	301994.68	78%-87, 91-109, 253	ROSCI0291-Coridorul Muntii Bihorului-Codru Moma
82	546050.49	301650.87	78%-87, 91-109, 254	ROSCI0291-Coridorul Muntii Bihorului-Codru Moma
83	545860.33	301230.77	78%-87, 91-109, 255	ROSCI0291-Coridorul Muntii Bihorului-Codru Moma
84	545641.61	301104.32	78%-87, 91-109, 256	ROSCI0291-Coridorul Muntii Bihorului-Codru Moma
85	545252.37	301126.22	78%-87, 91-109, 257	ROSCI0291-Coridorul Muntii Bihorului-Codru Moma
86	544964.02	301327.63	78%-87, 91-109, 258	ROSCI0291-Coridorul Muntii Bihorului-Codru Moma
87	544601.03	301558.54	78%-87, 91-109, 259	ROSCI0291-Coridorul Muntii Bihorului-Codru Moma
88	544557.51	301356.58	78%-87, 91-109, 260	ROSCI0291-Coridorul Muntii Bihorului-Codru Moma
89	544367.59	301286.42	78%-87, 91-109, 261	ROSCI0291-Coridorul Muntii Bihorului-Codru Moma
90	544179.80	301399.20	78%-87, 91-109, 262	ROSCI0291-Coridorul Muntii Bihorului-Codru Moma
91	543884.36	301294.01	78%-87, 91-109, 263	ROSCI0291-Coridorul Muntii Bihorului-Codru Moma
92	543817.68	301197.51	78%-87, 91-109, 264	ROSCI0291-Coridorul Muntii Bihorului-Codru Moma
93	543654.71	301030.28	78%-87, 91-109, 265	ROSCI0291-Coridorul Muntii Bihorului-Codru Moma
94	543821.75	301041.41	78%-87, 91-109, 266	ROSCI0291-Coridorul Muntii Bihorului-Codru Moma
95	543632.57	300945.48	78%-87, 91-109, 267	ROSCI0291-Coridorul Muntii Bihorului-Codru Moma

Numar punct	Coordonatele Punctelor (m)		Parcela	Cod aria protejată
	X	Y		
96	543889.41	300938.76	78%-87, 91-109, 268	ROSCI0291-Coridorul Muntii Bihorului-Codru Moma
97	544258.56	300885.55	78%-87, 91-109, 269	ROSCI0291-Coridorul Muntii Bihorului-Codru Moma
98	544603.83	300882.62	78%-87, 91-109, 270	ROSCI0291-Coridorul Muntii Bihorului-Codru Moma
99	544688.20	300887.68	78%-87, 91-109, 271	ROSCI0291-Coridorul Muntii Bihorului-Codru Moma
100	544683.78	300833.90	78%-87, 91-109, 272	ROSCI0291-Coridorul Muntii Bihorului-Codru Moma
101	544884.08	300825.77	78%-87, 91-109, 273	ROSCI0291-Coridorul Muntii Bihorului-Codru Moma
102	545120.15	300760.38	78%-87, 91-109, 274	ROSCI0291-Coridorul Muntii Bihorului-Codru Moma
103	545361.75	300800.97	78%-87, 91-109, 275	ROSCI0291-Coridorul Muntii Bihorului-Codru Moma
104	545645.16	300774.60	78%-87, 91-109, 276	ROSCI0291-Coridorul Muntii Bihorului-Codru Moma
105	545959.73	300746.20	78%-87, 91-109, 277	ROSCI0291-Coridorul Muntii Bihorului-Codru Moma
106	546483.24	300669.37	78%-87, 91-109, 278	ROSCI0291-Coridorul Muntii Bihorului-Codru Moma
107	546891.90	300587.08	78%-87, 91-109, 279	ROSCI0291-Coridorul Muntii Bihorului-Codru Moma
108	547178.91	300487.58	78%-87, 91-109, 280	ROSCI0291-Coridorul Muntii Bihorului-Codru Moma
109	547340.77	300360.29	78%-87, 91-109, 281	ROSCI0291-Coridorul Muntii Bihorului-Codru Moma
110	547665.75	300244.18	78%-87, 91-109, 282	ROSCI0291-Coridorul Muntii Bihorului-Codru Moma
111	547789.04	300235.66	78%-87, 91-109, 283	ROSCI0291-Coridorul Muntii Bihorului-Codru Moma
112	548194.41	299851.53	78%-87, 91-109, 284	ROSCI0291-Coridorul Muntii Bihorului-Codru Moma
113	548500.67	299784.32	78%-87, 91-109, 285	ROSCI0291-Coridorul Muntii Bihorului-Codru Moma
114	548745.35	299553.49	78%-87, 91-109, 286	ROSCI0291-Coridorul Muntii Bihorului-Codru Moma
115	548842.88	299211.78	78%-87, 91-109, 287	ROSCI0291-Coridorul Muntii Bihorului-Codru Moma
116	548898.07	298946.46	78%-87, 91-109, 288	ROSCI0291-Coridorul Muntii Bihorului-Codru Moma
117	549147.52	298793.23	78%-87, 91-109, 289	ROSCI0291-Coridorul Muntii Bihorului-Codru Moma
118	549234.43	298734.33	78%-87, 91-109, 290	ROSCI0291-Coridorul Muntii Bihorului-Codru Moma
119	549246.33	298569.58	78%-87, 91-109, 291	ROSCI0291-Coridorul Muntii Bihorului-Codru Moma
120	549101.84	298350.80	78%-87, 91-109, 292	ROSCI0291-Coridorul Muntii Bihorului-Codru Moma
121	548894.16	298262.35	78%-87, 91-109, 293	ROSCI0291-Coridorul Muntii Bihorului-Codru Moma
122	548901.54	298066.66	78%-87, 91-109, 294	ROSCI0291-Coridorul Muntii Bihorului-Codru Moma
123	548942.34	297936.11	78%-87, 91-109, 295	ROSCI0291-Coridorul Muntii Bihorului-Codru Moma
124	542498.01	299624.17	38-46, 51%-74	ROSCI0298-Defileul Crișului Alb
125	542596.68	299611.89	38-46, 51%-75	ROSCI0298-Defileul Crișului Alb
126	542674.48	299605.48	38-46, 51%-76	ROSCI0298-Defileul Crișului Alb
127	542669.92	299672.48	38-46, 51%-77	ROSCI0298-Defileul Crișului Alb
128	542798.36	299681.98	38-46, 51%-78	ROSCI0298-Defileul Crișului Alb
129	542801.60	299699.71	38-46, 51%-79	ROSCI0298-Defileul Crișului Alb
130	542829.45	299687.39	38-46, 51%-80	ROSCI0298-Defileul Crișului Alb
131	542756.77	299586.71	38-46, 51%-81	ROSCI0298-Defileul Crișului Alb
132	543175.84	299485.88	38-46, 51%-82	ROSCI0298-Defileul Crișului Alb
133	543629.57	299400.67	38-46, 51%-83	ROSCI0298-Defileul Crișului Alb
134	543821.51	299271.54	38-46, 51%-84	ROSCI0298-Defileul Crișului Alb
135	544007.00	299292.98	38-46, 51%-85	ROSCI0298-Defileul Crișului Alb
136	544280.17	299235.07	38-46, 51%-86	ROSCI0298-Defileul Crișului Alb
137	544452.90	299108.72	38-46, 51%-87	ROSCI0298-Defileul Crișului Alb
138	544719.17	298960.53	38-46, 51%-88	ROSCI0298-Defileul Crișului Alb
139	544717.91	298929.09	38-46, 51%-89	ROSCI0298-Defileul Crișului Alb
140	544553.23	299059.51	38-46, 51%-90	ROSCI0298-Defileul Crișului Alb
141	544437.29	299093.50	38-46, 51%-91	ROSCI0298-Defileul Crișului Alb
142	544365.90	299065.92	38-46, 51%-92	ROSCI0298-Defileul Crișului Alb
143	544210.52	299173.54	38-46, 51%-93	ROSCI0298-Defileul Crișului Alb
144	544102.77	298959.20	38-46, 51%-94	ROSCI0298-Defileul Crișului Alb
145	543942.83	298745.45	38-46, 51%-95	ROSCI0298-Defileul Crișului Alb
146	543802.06	298765.91	38-46, 51%-96	ROSCI0298-Defileul Crișului Alb



Numar punct	Coordonatele Punctelor (m)		Parcela	Cod aria protejată
	X	Y		
147	543838.45	298623.15	38-46, 51%-97	ROSCI0298-Defileul Crişului Alb
148	543486.08	298679.95	38-46, 51%-98	ROSCI0298-Defileul Crişului Alb
149	543727.42	298440.28	38-46, 51%-99	ROSCI0298-Defileul Crişului Alb
150	544033.48	298457.37	38-46, 51%-100	ROSCI0298-Defileul Crişului Alb
151	544339.33	298275.28	38-46, 51%-101	ROSCI0298-Defileul Crişului Alb
152	544653.82	298257.40	38-46, 51%-102	ROSCI0298-Defileul Crişului Alb
153	544874.73	298157.31	38-46, 51%-103	ROSCI0298-Defileul Crişului Alb
154	545146.59	298174.58	38-46, 51%-104	ROSCI0298-Defileul Crişului Alb
155	545247.27	298200.75	38-46, 51%-105	ROSCI0298-Defileul Crişului Alb
156	545642.00	298123.86	38-46, 51%-106	ROSCI0298-Defileul Crişului Alb
157	546059.57	298116.97	38-46, 51%-107	ROSCI0298-Defileul Crişului Alb
158	546356.33	297879.00	38-46, 51%-108	ROSCI0298-Defileul Crişului Alb
159	546625.16	297738.60	38-46, 51%-109	ROSCI0298-Defileul Crişului Alb
160	546762.51	297912.16	38-46, 51%-110	ROSCI0298-Defileul Crişului Alb
161	547044.00	297986.11	38-46, 51%-111	ROSCI0298-Defileul Crişului Alb
162	547202.46	298115.27	38-46, 51%-112	ROSCI0298-Defileul Crişului Alb
163	547534.65	297981.25	38-46, 51%-113	ROSCI0298-Defileul Crişului Alb
164	547489.55	298319.93	38-46, 51%-114	ROSCI0298-Defileul Crişului Alb
165	547473.68	298613.60	38-46, 51%-115	ROSCI0298-Defileul Crişului Alb
166	547542.87	298721.13	38-46, 51%-116	ROSCI0298-Defileul Crişului Alb
167	547497.49	298831.71	38-46, 51%-117	ROSCI0298-Defileul Crişului Alb
168	547606.71	299090.36	38-46, 51%-118	ROSCI0298-Defileul Crişului Alb
169	547721.51	299395.61	38-46, 51%-119	ROSCI0298-Defileul Crişului Alb
170	547769.89	299569.30	38-46, 51%-120	ROSCI0298-Defileul Crişului Alb
171	547799.10	299844.28	38-46, 51%-121	ROSCI0298-Defileul Crişului Alb
172	547873.10	300076.15	38-46, 51%-122	ROSCI0298-Defileul Crişului Alb
173	547803.55	300209.38	38-46, 51%-123	ROSCI0298-Defileul Crişului Alb
174	547722.95	300238.42	38-46, 51%-124	ROSCI0298-Defileul Crişului Alb
175	547546.59	300289.23	38-46, 51%-125	ROSCI0298-Defileul Crişului Alb
176	547414.99	300340.74	38-46, 51%-126	ROSCI0298-Defileul Crişului Alb
177	547234.58	300448.55	38-46, 51%-127	ROSCI0298-Defileul Crişului Alb
178	547049.44	300543.94	38-46, 51%-128	ROSCI0298-Defileul Crişului Alb
179	546786.08	300610.39	38-46, 51%-129	ROSCI0298-Defileul Crişului Alb
180	546136.76	300723.63	38-46, 51%-130	ROSCI0298-Defileul Crişului Alb
181	545882.09	300749.27	38-46, 51%-131	ROSCI0298-Defileul Crişului Alb
182	545728.56	300757.66	38-46, 51%-132	ROSCI0298-Defileul Crişului Alb
183	545532.36	300772.86	38-46, 51%-133	ROSCI0298-Defileul Crişului Alb
184	545426.77	300764.72	38-46, 51%-134	ROSCI0298-Defileul Crişului Alb
185	545225.91	300797.72	38-46, 51%-135	ROSCI0298-Defileul Crişului Alb
186	545045.51	300809.06	38-46, 51%-136	ROSCI0298-Defileul Crişului Alb
187	544798.73	300823.07	38-46, 51%-137	ROSCI0298-Defileul Crişului Alb
188	544662.21	300820.78	38-46, 51%-138	ROSCI0298-Defileul Crişului Alb
189	544603.22	300811.60	38-46, 51%-139	ROSCI0298-Defileul Crişului Alb
190	544430.34	300856.37	38-46, 51%-140	ROSCI0298-Defileul Crişului Alb
191	544273.26	300855.79	38-46, 51%-141	ROSCI0298-Defileul Crişului Alb
192	544139.44	300896.23	38-46, 51%-142	ROSCI0298-Defileul Crişului Alb
193	543983.06	300864.27	38-46, 51%-143	ROSCI0298-Defileul Crişului Alb
194	543673.93	300789.27	38-46, 51%-144	ROSCI0298-Defileul Crişului Alb
195	543410.65	300742.10	38-46, 51%-145	ROSCI0298-Defileul Crişului Alb
196	543055.30	300578.34	38-46, 51%-146	ROSCI0298-Defileul Crişului Alb
197	542690.88	300121.87	38-46, 51%-147	ROSCI0298-Defileul Crişului Alb

Numar punct	Coordonatele Punctelor (m)		Parcela	Cod aria protejată
	X	Y		
198	542548.20	299930.58	38-46, 51%-148	ROSCI0298-Defileul Crişului Alb
199	542507.63	299723.44	38-46, 51%-149	ROSCI0298-Defileul Crişului Alb
200	542550.82	299721.98	38-46, 51%-150	ROSCI0298-Defileul Crişului Alb
201	542565.75	299693.19	38-46, 51%-151	ROSCI0298-Defileul Crişului Alb
202	542531.24	299662.12	38-46, 51%-152	ROSCI0298-Defileul Crişului Alb
203	542584.01	300152.30	110	ROSCI0298-Defileul Crişului Alb
204	542735.15	300287.14	110	ROSCI0298-Defileul Crişului Alb
205	543013.17	300587.91	110	ROSCI0298-Defileul Crişului Alb
206	543321.88	300736.58	110	ROSCI0298-Defileul Crişului Alb
207	543335.61	300828.24	110	ROSCI0298-Defileul Crişului Alb
208	543048.05	300812.87	110	ROSCI0298-Defileul Crişului Alb
209	542768.79	300733.69	110	ROSCI0298-Defileul Crişului Alb
210	542661.93	300697.26	110	ROSCI0298-Defileul Crişului Alb
211	542598.31	300761.47	110	ROSCI0298-Defileul Crişului Alb
212	542607.47	300433.46	110	ROSCI0298-Defileul Crişului Alb
213	537367.94	297988.86	144 -145, 14	ROSCI0298-Defileul Crişului Alb
214	537415.62	297832.23	144 -145, 15	ROSCI0298-Defileul Crişului Alb
215	537551.64	297654.91	144 -145, 16	ROSCI0298-Defileul Crişului Alb
216	537824.14	297511.67	144 -145, 17	ROSCI0298-Defileul Crişului Alb
217	537890.31	297464.41	144 -145, 18	ROSCI0298-Defileul Crişului Alb
218	537965.08	297464.14	144 -145, 19	ROSCI0298-Defileul Crişului Alb
219	538049.06	297512.04	144 -145, 20	ROSCI0298-Defileul Crişului Alb
220	538251.45	297545.04	144 -145, 21	ROSCI0298-Defileul Crişului Alb
221	538414.18	297538.49	144 -145, 22	ROSCI0298-Defileul Crişului Alb
222	538514.72	297586.12	144 -145, 23	ROSCI0298-Defileul Crişului Alb
223	538752.85	297527.91	144 -145, 24	ROSCI0298-Defileul Crişului Alb
224	538869.27	297501.45	144 -145, 25	ROSCI0298-Defileul Crişului Alb
225	539133.85	297342.70	144 -145, 26	ROSCI0298-Defileul Crişului Alb
226	539271.43	297247.45	144 -145, 27	ROSCI0298-Defileul Crişului Alb
227	539305.13	297189.37	144 -145, 28	ROSCI0298-Defileul Crişului Alb
228	539349.45	297162.75	144 -145, 29	ROSCI0298-Defileul Crişului Alb
229	539436.80	297149.35	144 -145, 30	ROSCI0298-Defileul Crişului Alb
230	539548.39	297086.45	144 -145, 31	ROSCI0298-Defileul Crişului Alb
231	539623.93	297067.03	144 -145, 32	ROSCI0298-Defileul Crişului Alb
232	539658.66	297116.21	144 -145, 33	ROSCI0298-Defileul Crişului Alb
233	539719.96	297146.38	144 -145, 34	ROSCI0298-Defileul Crişului Alb
234	539668.34	297183.72	144 -145, 35	ROSCI0298-Defileul Crişului Alb
235	539664.29	297217.66	144 -145, 36	ROSCI0298-Defileul Crişului Alb
236	539740.60	297317.23	144 -145, 37	ROSCI0298-Defileul Crişului Alb
237	539675.80	297357.89	144 -145, 38	ROSCI0298-Defileul Crişului Alb
238	539547.45	297453.29	144 -145, 39	ROSCI0298-Defileul Crişului Alb
239	539508.41	297497.77	144 -145, 40	ROSCI0298-Defileul Crişului Alb
240	539461.77	297499.68	144 -145, 41	ROSCI0298-Defileul Crişului Alb
241	539440.84	297440.04	144 -145, 42	ROSCI0298-Defileul Crişului Alb
242	539416.87	297364.30	144 -145, 43	ROSCI0298-Defileul Crişului Alb
243	539350.82	297370.32	144 -145, 44	ROSCI0298-Defileul Crişului Alb
244	539288.79	297440.43	144 -145, 45	ROSCI0298-Defileul Crişului Alb
245	539215.03	297456.03	144 -145, 46	ROSCI0298-Defileul Crişului Alb
246	539109.90	297484.07	144 -145, 47	ROSCI0298-Defileul Crişului Alb
247	539015.62	297542.56	144 -145, 48	ROSCI0298-Defileul Crişului Alb
248	538871.43	297643.02	144 -145, 49	ROSCI0298-Defileul Crişului Alb

Numar punct	Coordonatele Punctelor (m)		Parcela	Cod aria protejată
	X	Y		
249	538841.19	297613.91	144 -145, 50	ROSCI0298-Defileul Crişului Alb
250	538756.61	297629.84	144 -145, 51	ROSCI0298-Defileul Crişului Alb
251	538713.93	297569.74	144 -145, 52	ROSCI0298-Defileul Crişului Alb
252	538642.98	297575.45	144 -145, 53	ROSCI0298-Defileul Crişului Alb
253	538555.93	297632.73	144 -145, 54	ROSCI0298-Defileul Crişului Alb
254	538493.89	297616.84	144 -145, 55	ROSCI0298-Defileul Crişului Alb
255	538255.27	297747.92	144 -145, 56	ROSCI0298-Defileul Crişului Alb
256	538213.54	297814.47	144 -145, 57	ROSCI0298-Defileul Crişului Alb
257	538244.03	297987.78	144 -145, 58	ROSCI0298-Defileul Crişului Alb
258	538098.10	297935.71	144 -145, 59	ROSCI0298-Defileul Crişului Alb
259	537882.08	297931.36	144 -145, 60	ROSCI0298-Defileul Crişului Alb
260	537717.94	297955.61	144 -145, 61	ROSCI0298-Defileul Crişului Alb
261	537468.34	298000.94	144 -145, 62	ROSCI0298-Defileul Crişului Alb
262	538438.93	297783.15	15	ROSCI0298-Defileul Crişului Alb
263	538529.91	297764.67	15	ROSCI0298-Defileul Crişului Alb
264	538765.53	297721.33	15	ROSCI0298-Defileul Crişului Alb
265	538952.56	297673.61	15	ROSCI0298-Defileul Crişului Alb
266	538993.95	297776.46	15	ROSCI0298-Defileul Crişului Alb
267	538863.62	297837.12	15	ROSCI0298-Defileul Crişului Alb
268	538689.92	297853.87	15	ROSCI0298-Defileul Crişului Alb
269	538582.22	297897.40	15	ROSCI0298-Defileul Crişului Alb
270	538468.59	297884.84	15	ROSCI0298-Defileul Crişului Alb
271	541532.99	296679.96	171	ROSCI0298-Defileul Crişului Alb
272	541696.86	296675.92	171	ROSCI0298-Defileul Crişului Alb
273	541750.62	296632.87	171	ROSCI0298-Defileul Crişului Alb
274	541750.00	296785.91	171	ROSCI0298-Defileul Crişului Alb
275	541661.85	296812.16	171	ROSCI0298-Defileul Crişului Alb
276	541546.26	296852.02	171	ROSCI0298-Defileul Crişului Alb
277	541497.05	296786.87	171	ROSCI0298-Defileul Crişului Alb
278	543114.43	295538.80	6-8	ROSCI0298-Defileul Crişului Alb
279	543347.85	295427.67	6-8	ROSCI0298-Defileul Crişului Alb
280	543428.39	295429.70	6-8	ROSCI0298-Defileul Crişului Alb
281	543587.91	295236.37	6-8	ROSCI0298-Defileul Crişului Alb
282	543759.85	294769.92	6-8	ROSCI0298-Defileul Crişului Alb
283	543918.24	294788.93	6-8	ROSCI0298-Defileul Crişului Alb
284	544158.82	294710.53	6-8	ROSCI0298-Defileul Crişului Alb
285	544303.52	294590.10	6-8	ROSCI0298-Defileul Crişului Alb
286	544522.39	294586.64	6-8	ROSCI0298-Defileul Crişului Alb
287	544738.50	294492.75	6-8	ROSCI0298-Defileul Crişului Alb
288	544812.62	294485.24	6-8	ROSCI0298-Defileul Crişului Alb
289	544877.37	294436.03	6-8	ROSCI0298-Defileul Crişului Alb
290	545038.40	294375.50	6-8	ROSCI0298-Defileul Crişului Alb
291	545090.83	294530.92	6-8	ROSCI0298-Defileul Crişului Alb
292	545248.38	294638.06	6-8	ROSCI0298-Defileul Crişului Alb
293	545237.33	294738.93	6-8	ROSCI0298-Defileul Crişului Alb
294	544962.56	294688.55	6-8	ROSCI0298-Defileul Crişului Alb
295	544777.72	294846.13	6-8	ROSCI0298-Defileul Crişului Alb
296	544658.81	294885.49	6-8	ROSCI0298-Defileul Crişului Alb
297	544444.05	294906.55	6-8	ROSCI0298-Defileul Crişului Alb
298	544298.49	294984.04	6-8	ROSCI0298-Defileul Crişului Alb
299	544098.34	295166.86	6-8	ROSCI0298-Defileul Crişului Alb

Numar punct	Coordonatele Punctelor (m)		Parcela	Cod aria protejată
	X	Y		
300	543959.15	295339.52	6-8	ROSCI0298-Defileul Crișului Alb
301	543816.46	295558.24	6-8	ROSCI0298-Defileul Crișului Alb
302	543855.48	295678.49	6-8	ROSCI0298-Defileul Crișului Alb
303	543783.56	295815.94	6-8	ROSCI0298-Defileul Crișului Alb
304	543591.16	295953.35	6-8	ROSCI0298-Defileul Crișului Alb
305	543342.11	296039.42	6-8	ROSCI0298-Defileul Crișului Alb
306	543199.78	295844.06	6-8	ROSCI0298-Defileul Crișului Alb
307	550691.70	299990.87	89	ROSCI0200-Defileul Platoul Vașcău
308	550773.07	299959.44	89	ROSCI0200-Defileul Platoul Vașcău
309	550829.27	300062.47	89	ROSCI0200-Defileul Platoul Vașcău
310	550783.34	299935.65	89	ROSCI0200-Defileul Platoul Vașcău
311	550887.33	299913.84	89	ROSCI0200-Defileul Platoul Vașcău
312	551032.64	300136.79	89	ROSCI0200-Defileul Platoul Vașcău
313	551088.84	299952.67	89	ROSCI0200-Defileul Platoul Vașcău
314	551207.47	300116.16	89	ROSCI0200-Defileul Platoul Vașcău
315	551107.71	300131.47	89	ROSCI0200-Defileul Platoul Vașcău
316	551152.91	300172.77	89	ROSCI0200-Defileul Platoul Vașcău
317	550997.99	300348.70	89	ROSCI0200-Defileul Platoul Vașcău
318	551100.29	300319.98	89	ROSCI0200-Defileul Platoul Vașcău
319	550995.60	300432.88	89	ROSCI0200-Defileul Platoul Vașcău
320	551074.57	300554.76	89	ROSCI0200-Defileul Platoul Vașcău
321	551032.86	300645.73	89	ROSCI0200-Defileul Platoul Vașcău
322	551011.58	300773.15	89	ROSCI0200-Defileul Platoul Vașcău
323	550945.79	300806.92	89	ROSCI0200-Defileul Platoul Vașcău
324	550852.20	300794.65	89	ROSCI0200-Defileul Platoul Vașcău
325	550786.26	300674.93	89	ROSCI0200-Defileul Platoul Vașcău
326	550833.88	300666.20	89	ROSCI0200-Defileul Platoul Vașcău
327	550936.48	300720.86	89	ROSCI0200-Defileul Platoul Vașcău
328	550977.33	300652.93	89	ROSCI0200-Defileul Platoul Vașcău
329	550984.07	300532.37	89	ROSCI0200-Defileul Platoul Vașcău
330	550949.67	300474.47	89	ROSCI0200-Defileul Platoul Vașcău
331	550905.98	300492.06	89	ROSCI0200-Defileul Platoul Vașcău
332	550845.19	300443.66	89	ROSCI0200-Defileul Platoul Vașcău
333	550940.52	300366.99	89	ROSCI0200-Defileul Platoul Vașcău
334	550948.86	300244.54	89	ROSCI0200-Defileul Platoul Vașcău
335	550852.53	300192.61	89	ROSCI0200-Defileul Platoul Vașcău
336	550787.87	300205.97	89	ROSCI0200-Defileul Platoul Vașcău
337	550720.27	300173.37	89	ROSCI0200-Defileul Platoul Vașcău
338	550689.99	300109.76	89	ROSCI0200-Defileul Platoul Vașcău

Numar punct	Coordonatele punctelor		Parcela	RO_SCI
	X	Y		
<b>U.P. III - Hontisor</b>				
1	526935,79	299580,93	33-40,67-73,78-93,98-101%,114-126	ROSCI0298-Defileul Crişului Alb
2	526950,22	299602,48	33-40,67-73,78-93,98-101%,114-126	ROSCI0298-Defileul Crişului Alb
3	527001,57	299679,50	33-40,67-73,78-93,98-101%,114-126	ROSCI0298-Defileul Crişului Alb
4	527160,32	299673,15	33-40,67-73,78-93,98-101%,114-126	ROSCI0298-Defileul Crişului Alb
5	527296,04	299605,38	33-40,67-73,78-93,98-101%,114-126	ROSCI0298-Defileul Crişului Alb
6	527392,44	299542,86	33-40,67-73,78-93,98-101%,114-126	ROSCI0298-Defileul Crişului Alb
7	527587,75	299356,92	33-40,67-73,78-93,98-101%,114-126	ROSCI0298-Defileul Crişului Alb
8	527611,17	299330,25	33-40,67-73,78-93,98-101%,114-126	ROSCI0298-Defileul Crişului Alb
9	527731,82	299266,75	33-40,67-73,78-93,98-101%,114-126	ROSCI0298-Defileul Crişului Alb
10	527820,72	299165,15	33-40,67-73,78-93,98-101%,114-126	ROSCI0298-Defileul Crişului Alb
11	527922,32	299146,10	33-40,67-73,78-93,98-101%,114-126	ROSCI0298-Defileul Crişului Alb
12	527985,82	299171,50	33-40,67-73,78-93,98-101%,114-126	ROSCI0298-Defileul Crişului Alb
13	528176,32	299215,95	33-40,67-73,78-93,98-101%,114-126	ROSCI0298-Defileul Crişului Alb
14	528358,03	299328,37	33-40,67-73,78-93,98-101%,114-126	ROSCI0298-Defileul Crişului Alb
15	528512,87	299419,15	33-40,67-73,78-93,98-101%,114-126	ROSCI0298-Defileul Crişului Alb
16	528551,24	299500,89	33-40,67-73,78-93,98-101%,114-126	ROSCI0298-Defileul Crişului Alb
17	528681,47	299629,21	33-40,67-73,78-93,98-101%,114-126	ROSCI0298-Defileul Crişului Alb
18	528801,51	299779,54	33-40,67-73,78-93,98-101%,114-126	ROSCI0298-Defileul Crişului Alb
19	528903,37	299861,00	33-40,67-73,78-93,98-101%,114-126	ROSCI0298-Defileul Crişului Alb
20	529009,75	299900,50	33-40,67-73,78-93,98-101%,114-126	ROSCI0298-Defileul Crişului Alb
21	529166,92	299838,25	33-40,67-73,78-93,98-101%,114-126	ROSCI0298-Defileul Crişului Alb
22	529478,07	299812,85	33-40,67-73,78-93,98-101%,114-126	ROSCI0298-Defileul Crişului Alb
23	529566,97	299787,45	33-40,67-73,78-93,98-101%,114-126	ROSCI0298-Defileul Crişului Alb
24	529649,51	299654,12	33-40,67-73,78-93,98-101%,114-126	ROSCI0298-Defileul Crişului Alb
25	529707,18	299590,00	33-40,67-73,78-93,98-101%,114-126	ROSCI0298-Defileul Crişului Alb
26	529814,62	299533,45	33-40,67-73,78-93,98-101%,114-126	ROSCI0298-Defileul Crişului Alb
27	529909,87	299501,70	33-40,67-73,78-93,98-101%,114-126	ROSCI0298-Defileul Crişului Alb
28	530074,97	299520,75	33-40,67-73,78-93,98-101%,114-126	ROSCI0298-Defileul Crişului Alb
29	530264,84	299453,47	33-40,67-73,78-93,98-101%,114-126	ROSCI0298-Defileul Crişului Alb
30	530551,22	299368,35	33-40,67-73,78-93,98-101%,114-126	ROSCI0298-Defileul Crişului Alb
31	530768,21	299350,17	33-40,67-73,78-93,98-101%,114-126	ROSCI0298-Defileul Crişului Alb
32	531020,79	299378,63	33-40,67-73,78-93,98-101%,114-126	ROSCI0298-Defileul Crişului Alb
33	531220,63	299410,02	33-40,67-73,78-93,98-101%,114-126	ROSCI0298-Defileul Crişului Alb
34	531223,33	299415,86	33-40,67-73,78-93,98-101%,114-126	ROSCI0298-Defileul Crişului Alb
35	531156,30	299535,30	33-40,67-73,78-93,98-101%,114-126	ROSCI0298-Defileul Crişului Alb
36	531074,17	299626,29	33-40,67-73,78-93,98-101%,114-126	ROSCI0298-Defileul Crişului Alb
37	530973,06	299740,85	33-40,67-73,78-93,98-101%,114-126	ROSCI0298-Defileul Crişului Alb
38	530848,59	299832,48	33-40,67-73,78-93,98-101%,114-126	ROSCI0298-Defileul Crişului Alb
39	530758,89	299897,21	33-40,67-73,78-93,98-101%,114-126	ROSCI0298-Defileul Crişului Alb
40	530641,55	299946,01	33-40,67-73,78-93,98-101%,114-126	ROSCI0298-Defileul Crişului Alb
41	530535,67	300007,61	33-40,67-73,78-93,98-101%,114-126	ROSCI0298-Defileul Crişului Alb
42	530484,84	300029,56	33-40,67-73,78-93,98-101%,114-126	ROSCI0298-Defileul Crişului Alb
43	530590,05	300211,62	33-40,67-73,78-93,98-101%,114-126	ROSCI0298-Defileul Crişului Alb
44	530670,61	300368,23	33-40,67-73,78-93,98-101%,114-126	ROSCI0298-Defileul Crişului Alb

Numar punct	Coordonatele punctelor		Parcela	RO_SCI
	X	Y		
45	530782,53	300572,25	33-40,67-73,78-93,98-101%,114-126	ROSCI0298-Defileul Crișului Alb
46	530944,87	300910,12	33-40,67-73,78-93,98-101%,114-126	ROSCI0298-Defileul Crișului Alb
47	531089,01	301151,28	33-40,67-73,78-93,98-101%,114-126	ROSCI0298-Defileul Crișului Alb
48	530792,95	301272,07	33-40,67-73,78-93,98-101%,114-126	ROSCI0298-Defileul Crișului Alb
49	530567,19	301350,42	33-40,67-73,78-93,98-101%,114-126	ROSCI0298-Defileul Crișului Alb
50	530604,16	301452,34	33-40,67-73,78-93,98-101%,114-126	ROSCI0298-Defileul Crișului Alb
51	530219,70	301596,23	33-40,67-73,78-93,98-101%,114-126	ROSCI0298-Defileul Crișului Alb
52	530180,05	301762,49	33-40,67-73,78-93,98-101%,114-126	ROSCI0298-Defileul Crișului Alb
53	530085,63	301961,37	33-40,67-73,78-93,98-101%,114-126	ROSCI0298-Defileul Crișului Alb
54	529951,18	301828,51	33-40,67-73,78-93,98-101%,114-126	ROSCI0298-Defileul Crișului Alb
55	529753,68	302145,70	33-40,67-73,78-93,98-101%,114-126	ROSCI0298-Defileul Crișului Alb
56	529463,25	302371,55	33-40,67-73,78-93,98-101%,114-126	ROSCI0298-Defileul Crișului Alb
57	529393,62	302495,40	33-40,67-73,78-93,98-101%,114-126	ROSCI0298-Defileul Crișului Alb
58	529214,33	302625,09	33-40,67-73,78-93,98-101%,114-126	ROSCI0298-Defileul Crișului Alb
59	529044,71	302653,02	33-40,67-73,78-93,98-101%,114-126	ROSCI0298-Defileul Crișului Alb
60	528739,95	302671,12	33-40,67-73,78-93,98-101%,114-126	ROSCI0298-Defileul Crișului Alb
61	528501,23	302766,71	33-40,67-73,78-93,98-101%,114-126	ROSCI0298-Defileul Crișului Alb
62	528469,83	302820,90	33-40,67-73,78-93,98-101%,114-126	ROSCI0298-Defileul Crișului Alb
63	528257,95	302780,32	33-40,67-73,78-93,98-101%,114-126	ROSCI0298-Defileul Crișului Alb
64	528025,20	302796,05	33-40,67-73,78-93,98-101%,114-126	ROSCI0298-Defileul Crișului Alb
65	527923,83	302917,97	33-40,67-73,78-93,98-101%,114-126	ROSCI0298-Defileul Crișului Alb
66	527635,94	303123,94	33-40,67-73,78-93,98-101%,114-126	ROSCI0298-Defileul Crișului Alb
67	527514,63	302909,62	33-40,67-73,78-93,98-101%,114-126	ROSCI0298-Defileul Crișului Alb
68	527445,69	302867,74	33-40,67-73,78-93,98-101%,114-126	ROSCI0298-Defileul Crișului Alb
69	527358,52	302876,33	33-40,67-73,78-93,98-101%,114-126	ROSCI0298-Defileul Crișului Alb
70	527200,37	303103,61	33-40,67-73,78-93,98-101%,114-126	ROSCI0298-Defileul Crișului Alb
71	527071,61	303082,71	33-40,67-73,78-93,98-101%,114-126	ROSCI0298-Defileul Crișului Alb
72	526880,92	303025,96	33-40,67-73,78-93,98-101%,114-126	ROSCI0298-Defileul Crișului Alb
73	526781,07	302957,38	33-40,67-73,78-93,98-101%,114-126	ROSCI0298-Defileul Crișului Alb
74	526748,38	302923,74	33-40,67-73,78-93,98-101%,114-126	ROSCI0298-Defileul Crișului Alb
75	526715,69	302806,24	33-40,67-73,78-93,98-101%,114-126	ROSCI0298-Defileul Crișului Alb
76	526726,34	302653,96	33-40,67-73,78-93,98-101%,114-126	ROSCI0298-Defileul Crișului Alb
77	526664,52	302552,32	33-40,67-73,78-93,98-101%,114-126	ROSCI0298-Defileul Crișului Alb
78	526564,73	302457,61	33-40,67-73,78-93,98-101%,114-126	ROSCI0298-Defileul Crișului Alb
79	526465,34	302418,15	33-40,67-73,78-93,98-101%,114-126	ROSCI0298-Defileul Crișului Alb
80	526321,43	302377,10	33-40,67-73,78-93,98-101%,114-126	ROSCI0298-Defileul Crișului Alb
81	526264,96	302390,96	33-40,67-73,78-93,98-101%,114-126	ROSCI0298-Defileul Crișului Alb
82	526194,42	302445,72	33-40,67-73,78-93,98-101%,114-126	ROSCI0298-Defileul Crișului Alb
83	526129,34	302201,63	33-40,67-73,78-93,98-101%,114-126	ROSCI0298-Defileul Crișului Alb
84	526123,19	301750,28	33-40,67-73,78-93,98-101%,114-126	ROSCI0298-Defileul Crișului Alb
85	526102,62	301457,01	33-40,67-73,78-93,98-101%,114-126	ROSCI0298-Defileul Crișului Alb
86	526079,57	301157,54	33-40,67-73,78-93,98-101%,114-126	ROSCI0298-Defileul Crișului Alb
87	526067,47	301089,90	33-40,67-73,78-93,98-101%,114-126	ROSCI0298-Defileul Crișului Alb
88	525946,83	300912,21	33-40,67-73,78-93,98-101%,114-126	ROSCI0298-Defileul Crișului Alb
89	525924,80	300845,63	33-40,67-73,78-93,98-101%,114-126	ROSCI0298-Defileul Crișului Alb
90	526043,72	300758,48	33-40,67-73,78-93,98-101%,114-126	ROSCI0298-Defileul Crișului Alb
91	526201,26	300696,65	33-40,67-73,78-93,98-101%,114-126	ROSCI0298-Defileul Crișului Alb
92	526304,45	300609,92	33-40,67-73,78-93,98-101%,114-126	ROSCI0298-Defileul Crișului Alb
93	526380,05	300350,57	33-40,67-73,78-93,98-101%,114-126	ROSCI0298-Defileul Crișului Alb
94	526388,97	300233,44	33-40,67-73,78-93,98-101%,114-126	ROSCI0298-Defileul Crișului Alb
95	526321,69	300142,44	33-40,67-73,78-93,98-101%,114-126	ROSCI0298-Defileul Crișului Alb

Numar punct	Coordonatele punctelor		Parcela	RO_SCI
	X	Y		
96	526346,49	300025,81	33-40,67-73,78-93,98-101%,114-126	ROSCI0298-Defileul Crișului Alb
97	526334,88	299932,86	33-40,67-73,78-93,98-101%,114-126	ROSCI0298-Defileul Crișului Alb
98	526355,08	299808,33	33-40,67-73,78-93,98-101%,114-126	ROSCI0298-Defileul Crișului Alb
99	526404,55	299775,52	33-40,67-73,78-93,98-101%,114-126	ROSCI0298-Defileul Crișului Alb
100	526498,08	299769,24	33-40,67-73,78-93,98-101%,114-126	ROSCI0298-Defileul Crișului Alb
101	526698,28	299670,31	33-40,67-73,78-93,98-101%,114-126	ROSCI0298-Defileul Crișului Alb
102	522770,99	302002,71	101%-113	ROSCI0406-Zarandul de est
103	522891,64	302018,91	101%-113	ROSCI0406-Zarandul de est
104	522977,68	302095,60	101%-113	ROSCI0406-Zarandul de est
105	523203,90	302153,27	101%-113	ROSCI0406-Zarandul de est
106	523358,56	302175,11	101%-113	ROSCI0406-Zarandul de est
107	523490,38	302063,46	101%-113	ROSCI0406-Zarandul de est
108	523757,20	302005,09	101%-113	ROSCI0406-Zarandul de est
109	523924,68	301963,94	101%-113	ROSCI0406-Zarandul de est
110	524148,21	301974,40	101%-113	ROSCI0406-Zarandul de est
111	524294,13	301672,39	101%-113	ROSCI0406-Zarandul de est
112	524459,68	301724,90	101%-113	ROSCI0406-Zarandul de est
113	524592,94	301760,46	101%-113	ROSCI0406-Zarandul de est
114	524752,40	301600,06	101%-113	ROSCI0406-Zarandul de est
115	524816,78	301565,25	101%-113	ROSCI0406-Zarandul de est
116	524989,75	301607,20	101%-113	ROSCI0406-Zarandul de est
117	525233,71	301496,82	101%-113	ROSCI0406-Zarandul de est
118	525481,52	301451,13	101%-113	ROSCI0406-Zarandul de est
119	525687,70	301401,68	101%-113	ROSCI0406-Zarandul de est
120	525851,60	301310,08	101%-113	ROSCI0406-Zarandul de est
121	525994,60	301177,24	101%-113	ROSCI0406-Zarandul de est
122	526070,49	301132,40	101%-113	ROSCI0406-Zarandul de est
123	526079,85	301161,28	101%-113	ROSCI0406-Zarandul de est
124	526088,72	301281,04	101%-113	ROSCI0406-Zarandul de est
125	526100,49	301423,81	101%-113	ROSCI0406-Zarandul de est
126	526107,63	301527,91	101%-113	ROSCI0406-Zarandul de est
127	526116,61	301716,50	101%-113	ROSCI0406-Zarandul de est
128	526120,64	301782,36	101%-113	ROSCI0406-Zarandul de est
129	526137,47	302006,74	101%-113	ROSCI0406-Zarandul de est
130	526124,61	302096,81	101%-113	ROSCI0406-Zarandul de est
131	526139,99	302251,74	101%-113	ROSCI0406-Zarandul de est
132	526172,98	302385,57	101%-113	ROSCI0406-Zarandul de est
133	526193,65	302446,15	101%-113	ROSCI0406-Zarandul de est
134	526138,67	302475,31	101%-113	ROSCI0406-Zarandul de est
135	526066,46	302522,87	101%-113	ROSCI0406-Zarandul de est
136	525988,31	302575,00	101%-113	ROSCI0406-Zarandul de est
137	525790,85	302596,29	101%-113	ROSCI0406-Zarandul de est

Numar punct	Coordonatele punctelor		Parcela	RO_SCI
	X	Y		
138	525706,71	302722,26	101%-113	ROSCI0406-Zarandul de est
139	525552,27	302754,00	101%-113	ROSCI0406-Zarandul de est
140	525436,10	302725,09	101%-113	ROSCI0406-Zarandul de est
141	525256,52	302646,23	101%-113	ROSCI0406-Zarandul de est
142	525170,98	302724,94	101%-113	ROSCI0406-Zarandul de est
143	525056,93	302774,96	101%-113	ROSCI0406-Zarandul de est
144	524991,29	302850,54	101%-113	ROSCI0406-Zarandul de est
145	524929,70	302886,76	101%-113	ROSCI0406-Zarandul de est
146	524794,83	302944,57	101%-113	ROSCI0406-Zarandul de est
147	524698,54	303079,89	101%-113	ROSCI0406-Zarandul de est
148	524609,30	303184,93	101%-113	ROSCI0406-Zarandul de est
149	524419,33	303178,98	101%-113	ROSCI0406-Zarandul de est
150	524224,34	303222,18	101%-113	ROSCI0406-Zarandul de est
151	524044,56	303241,57	101%-113	ROSCI0406-Zarandul de est
152	523882,61	303299,41	101%-113	ROSCI0406-Zarandul de est
153	523593,10	303301,77	101%-113	ROSCI0406-Zarandul de est
154	523431,49	303311,15	101%-113	ROSCI0406-Zarandul de est
155	523285,90	303284,70	101%-113	ROSCI0406-Zarandul de est
156	523075,54	303193,35	101%-113	ROSCI0406-Zarandul de est
157	522861,37	303195,46	101%-113	ROSCI0406-Zarandul de est
158	522716,48	303011,78	101%-113	ROSCI0406-Zarandul de est
159	522837,29	302944,05	101%-113	ROSCI0406-Zarandul de est
160	522945,26	302731,07	101%-113	ROSCI0406-Zarandul de est
161	522867,04	302440,83	101%-113	ROSCI0406-Zarandul de est
162	522726,92	302402,24	101%-113	ROSCI0406-Zarandul de est
163	522688,21	302284,40	101%-113	ROSCI0406-Zarandul de est
164	522758,02	302076,39	101%-113	ROSCI0406-Zarandul de est



Numar punct	Coordonatele punctelor (m)		Parcela	Cod arie protejată
	x	y		
<b>U.P. IV - Iacobini</b>				
1	522328.11	295034.50	12%, 13%, -69,95,96%, 117	ROSCI0406-Zarandul de est
2	522345.18	295210.92	12%, 13%, -69,95,96%, 117	ROSCI0406-Zarandul de est
3	522288.03	295312.52	12%, 13%, -69,95,96%, 117	ROSCI0406-Zarandul de est
4	522154.68	295477.62	12%, 13%, -69,95,96%, 117	ROSCI0406-Zarandul de est
5	522084.83	295610.97	12%, 13%, -69,95,96%, 117	ROSCI0406-Zarandul de est
6	522046.73	295750.67	12%, 13%, -69,95,96%, 117	ROSCI0406-Zarandul de est
7	522097.53	295833.22	12%, 13%, -69,95,96%, 117	ROSCI0406-Zarandul de est
8	521938.78	295852.27	12%, 13%, -69,95,96%, 117	ROSCI0406-Zarandul de est
9	521938.37	295973.22	12%, 13%, -69,95,96%, 117	ROSCI0406-Zarandul de est
10	521881.63	296093.57	12%, 13%, -69,95,96%, 117	ROSCI0406-Zarandul de est
11	521966.01	296193.35	12%, 13%, -69,95,96%, 117	ROSCI0406-Zarandul de est
12	522073.96	296256.85	12%, 13%, -69,95,96%, 117	ROSCI0406-Zarandul de est
13	522162.86	296212.40	12%, 13%, -69,95,96%, 117	ROSCI0406-Zarandul de est
14	522232.71	296206.05	12%, 13%, -69,95,96%, 117	ROSCI0406-Zarandul de est
15	522302.56	296250.50	12%, 13%, -69,95,96%, 117	ROSCI0406-Zarandul de est
16	522376.30	296360.78	12%, 13%, -69,95,96%, 117	ROSCI0406-Zarandul de est
17	522435.91	296396.55	12%, 13%, -69,95,96%, 117	ROSCI0406-Zarandul de est
18	522461.50	296397.06	12%, 13%, -69,95,96%, 117	ROSCI0406-Zarandul de est
19	522465.63	296424.94	12%, 13%, -69,95,96%, 117	ROSCI0406-Zarandul de est
20	522425.63	296420.50	12%, 13%, -69,95,96%, 117	ROSCI0406-Zarandul de est
21	522447.83	296454.75	12%, 13%, -69,95,96%, 117	ROSCI0406-Zarandul de est
22	522441.76	296485.36	12%, 13%, -69,95,96%, 117	ROSCI0406-Zarandul de est
23	522417.37	296481.75	12%, 13%, -69,95,96%, 117	ROSCI0406-Zarandul de est
24	522401.17	296525.99	12%, 13%, -69,95,96%, 117	ROSCI0406-Zarandul de est
25	522384.44	296585.87	12%, 13%, -69,95,96%, 117	ROSCI0406-Zarandul de est
26	522503.65	296584.93	12%, 13%, -69,95,96%, 117	ROSCI0406-Zarandul de est
27	522453.93	296663.91	12%, 13%, -69,95,96%, 117	ROSCI0406-Zarandul de est
28	522479.07	296720.28	12%, 13%, -69,95,96%, 117	ROSCI0406-Zarandul de est
29	522501.55	296774.93	12%, 13%, -69,95,96%, 117	ROSCI0406-Zarandul de est
30	522552.91	296809.00	12%, 13%, -69,95,96%, 117	ROSCI0406-Zarandul de est
31	522595.75	296786.35	12%, 13%, -69,95,96%, 117	ROSCI0406-Zarandul de est
32	522606.74	296755.29	12%, 13%, -69,95,96%, 117	ROSCI0406-Zarandul de est
33	522677.50	296756.06	12%, 13%, -69,95,96%, 117	ROSCI0406-Zarandul de est
34	522680.84	296646.32	12%, 13%, -69,95,96%, 117	ROSCI0406-Zarandul de est
35	522739.90	296639.87	12%, 13%, -69,95,96%, 117	ROSCI0406-Zarandul de est
36	522737.99	296701.07	12%, 13%, -69,95,96%, 117	ROSCI0406-Zarandul de est
37	522725.78	296797.62	12%, 13%, -69,95,96%, 117	ROSCI0406-Zarandul de est
38	522753.05	296768.44	12%, 13%, -69,95,96%, 117	ROSCI0406-Zarandul de est
39	522822.40	296794.04	12%, 13%, -69,95,96%, 117	ROSCI0406-Zarandul de est
40	522860.98	296797.76	12%, 13%, -69,95,96%, 117	ROSCI0406-Zarandul de est
41	522909.32	296768.25	12%, 13%, -69,95,96%, 117	ROSCI0406-Zarandul de est
42	522851.51	296827.93	12%, 13%, -69,95,96%, 117	ROSCI0406-Zarandul de est
43	522841.90	296853.00	12%, 13%, -69,95,96%, 117	ROSCI0406-Zarandul de est
44	522729.12	296840.62	12%, 13%, -69,95,96%, 117	ROSCI0406-Zarandul de est
45	522683.76	296847.46	12%, 13%, -69,95,96%, 117	ROSCI0406-Zarandul de est
46	522639.75	296824.70	12%, 13%, -69,95,96%, 117	ROSCI0406-Zarandul de est
47	522598.12	296825.37	12%, 13%, -69,95,96%, 117	ROSCI0406-Zarandul de est
48	522574.06	296857.39	12%, 13%, -69,95,96%, 117	ROSCI0406-Zarandul de est
49	522526.51	296868.75	12%, 13%, -69,95,96%, 117	ROSCI0406-Zarandul de est
50	522531.45	296965.04	12%, 13%, -69,95,96%, 117	ROSCI0406-Zarandul de est
51	522583.22	297116.82	12%, 13%, -69,95,96%, 117	ROSCI0406-Zarandul de est
52	522567.14	297144.30	12%, 13%, -69,95,96%, 117	ROSCI0406-Zarandul de est
53	522629.88	297155.87	12%, 13%, -69,95,96%, 117	ROSCI0406-Zarandul de est
54	522668.30	297196.20	12%, 13%, -69,95,96%, 117	ROSCI0406-Zarandul de est
55	522804.81	297154.88	12%, 13%, -69,95,96%, 117	ROSCI0406-Zarandul de est
56	522814.16	297305.03	12%, 13%, -69,95,96%, 117	ROSCI0406-Zarandul de est
57	522757.43	297338.13	12%, 13%, -69,95,96%, 117	ROSCI0406-Zarandul de est
58	522727.38	297331.52	12%, 13%, -69,95,96%, 117	ROSCI0406-Zarandul de est
59	522636.31	297376.24	12%, 13%, -69,95,96%, 117	ROSCI0406-Zarandul de est
60	522575.09	297451.58	12%, 13%, -69,95,96%, 117	ROSCI0406-Zarandul de est
61	522551.73	297497.48	12%, 13%, -69,95,96%, 117	ROSCI0406-Zarandul de est
62	522519.32	297498.07	12%, 13%, -69,95,96%, 117	ROSCI0406-Zarandul de est
63	522526.87	297546.60	12%, 13%, -69,95,96%, 117	ROSCI0406-Zarandul de est
64	522535.32	297593.37	12%, 13%, -69,95,96%, 117	ROSCI0406-Zarandul de est

Numar punct	Coordonatele punctelor (m)		Parcela	Cod arie protejată
	x	y		
65	522597.35	297636.42	12%,13%,-69,95,96%,117	ROSCI0406-Zarandul de est
66	522691.03	297625.82	12%,13%,-69,95,96%,117	ROSCI0406-Zarandul de est
67	522695.13	297648.58	12%,13%,-69,95,96%,117	ROSCI0406-Zarandul de est
68	522743.83	297639.48	12%,13%,-69,95,96%,117	ROSCI0406-Zarandul de est
69	522752.31	297583.87	12%,13%,-69,95,96%,117	ROSCI0406-Zarandul de est
70	522808.81	297557.01	12%,13%,-69,95,96%,117	ROSCI0406-Zarandul de est
71	522833.54	297578.66	12%,13%,-69,95,96%,117	ROSCI0406-Zarandul de est
72	522872.45	297578.97	12%,13%,-69,95,96%,117	ROSCI0406-Zarandul de est
73	522895.99	297633.70	12%,13%,-69,95,96%,117	ROSCI0406-Zarandul de est
74	523023.92	297617.35	12%,13%,-69,95,96%,117	ROSCI0406-Zarandul de est
75	522923.16	297699.63	12%,13%,-69,95,96%,117	ROSCI0406-Zarandul de est
76	523024.63	297761.07	12%,13%,-69,95,96%,117	ROSCI0406-Zarandul de est
77	523228.44	297794.66	12%,13%,-69,95,96%,117	ROSCI0406-Zarandul de est
78	523261.49	297787.72	12%,13%,-69,95,96%,117	ROSCI0406-Zarandul de est
79	523246.98	297696.87	12%,13%,-69,95,96%,117	ROSCI0406-Zarandul de est
80	523303.94	297744.55	12%,13%,-69,95,96%,117	ROSCI0406-Zarandul de est
81	523391.52	297775.36	12%,13%,-69,95,96%,117	ROSCI0406-Zarandul de est
82	523372.51	297708.91	12%,13%,-69,95,96%,117	ROSCI0406-Zarandul de est
83	523317.77	297687.04	12%,13%,-69,95,96%,117	ROSCI0406-Zarandul de est
84	523292.65	297624.36	12%,13%,-69,95,96%,117	ROSCI0406-Zarandul de est
85	523387.42	297603.66	12%,13%,-69,95,96%,117	ROSCI0406-Zarandul de est
86	523476.32	297718.42	12%,13%,-69,95,96%,117	ROSCI0406-Zarandul de est
87	523540.31	297691.65	12%,13%,-69,95,96%,117	ROSCI0406-Zarandul de est
88	523659.95	297728.20	12%,13%,-69,95,96%,117	ROSCI0406-Zarandul de est
89	523679.92	297838.55	12%,13%,-69,95,96%,117	ROSCI0406-Zarandul de est
90	523795.08	297862.16	12%,13%,-69,95,96%,117	ROSCI0406-Zarandul de est
91	523896.30	297895.21	12%,13%,-69,95,96%,117	ROSCI0406-Zarandul de est
92	523943.32	297875.78	12%,13%,-69,95,96%,117	ROSCI0406-Zarandul de est
93	524089.69	297932.12	12%,13%,-69,95,96%,117	ROSCI0406-Zarandul de est
94	524261.32	297933.38	12%,13%,-69,95,96%,117	ROSCI0406-Zarandul de est
95	524244.38	297866.73	12%,13%,-69,95,96%,117	ROSCI0406-Zarandul de est
96	524240.73	297689.28	12%,13%,-69,95,96%,117	ROSCI0406-Zarandul de est
97	524341.84	297675.75	12%,13%,-69,95,96%,117	ROSCI0406-Zarandul de est
98	524460.30	297598.96	12%,13%,-69,95,96%,117	ROSCI0406-Zarandul de est
99	524507.81	297699.95	12%,13%,-69,95,96%,117	ROSCI0406-Zarandul de est
100	524609.23	297737.02	12%,13%,-69,95,96%,117	ROSCI0406-Zarandul de est
101	524680.92	297780.64	12%,13%,-69,95,96%,117	ROSCI0406-Zarandul de est
102	524489.31	297879.91	12%,13%,-69,95,96%,117	ROSCI0406-Zarandul de est
103	524463.60	297936.91	12%,13%,-69,95,96%,117	ROSCI0406-Zarandul de est
104	524471.12	298098.99	12%,13%,-69,95,96%,117	ROSCI0406-Zarandul de est
105	524441.86	298199.75	12%,13%,-69,95,96%,117	ROSCI0406-Zarandul de est
106	524362.45	298257.33	12%,13%,-69,95,96%,117	ROSCI0406-Zarandul de est
107	524292.52	298371.99	12%,13%,-69,95,96%,117	ROSCI0406-Zarandul de est
108	524198.01	298448.33	12%,13%,-69,95,96%,117	ROSCI0406-Zarandul de est
109	524121.86	298426.86	12%,13%,-69,95,96%,117	ROSCI0406-Zarandul de est
110	524010.69	298476.32	12%,13%,-69,95,96%,117	ROSCI0406-Zarandul de est
111	523913.84	298461.05	12%,13%,-69,95,96%,117	ROSCI0406-Zarandul de est
112	523859.10	298402.30	12%,13%,-69,95,96%,117	ROSCI0406-Zarandul de est
113	523842.04	298454.25	12%,13%,-69,95,96%,117	ROSCI0406-Zarandul de est
114	523655.86	298437.53	12%,13%,-69,95,96%,117	ROSCI0406-Zarandul de est
115	523466.52	298451.62	12%,13%,-69,95,96%,117	ROSCI0406-Zarandul de est
116	523164.54	298448.37	12%,13%,-69,95,96%,117	ROSCI0406-Zarandul de est
117	522893.67	298460.17	12%,13%,-69,95,96%,117	ROSCI0406-Zarandul de est
118	522642.16	298468.26	12%,13%,-69,95,96%,117	ROSCI0406-Zarandul de est
119	522519.11	298587.05	12%,13%,-69,95,96%,117	ROSCI0406-Zarandul de est
120	522414.11	298669.93	12%,13%,-69,95,96%,117	ROSCI0406-Zarandul de est
121	522394.24	298760.29	12%,13%,-69,95,96%,117	ROSCI0406-Zarandul de est
122	522554.48	298644.50	12%,13%,-69,95,96%,117	ROSCI0406-Zarandul de est
123	522608.09	298729.93	12%,13%,-69,95,96%,117	ROSCI0406-Zarandul de est
124	522705.88	298889.49	12%,13%,-69,95,96%,117	ROSCI0406-Zarandul de est
125	522783.93	298916.86	12%,13%,-69,95,96%,117	ROSCI0406-Zarandul de est
126	522762.72	299007.58	12%,13%,-69,95,96%,117	ROSCI0406-Zarandul de est
127	522748.78	299158.67	12%,13%,-69,95,96%,117	ROSCI0406-Zarandul de est
128	522673.20	299339.24	12%,13%,-69,95,96%,117	ROSCI0406-Zarandul de est
129	522720.42	299486.50	12%,13%,-69,95,96%,117	ROSCI0406-Zarandul de est
130	522868.65	299446.31	12%,13%,-69,95,96%,117	ROSCI0406-Zarandul de est

Numar punct	Coordonatele punctelor (m)		Parcela	Cod arie protejată
	x	y		
131	522911.33	299374.53	12%,13%,-69,95,96%,117	ROSCI0406-Zarandul de est
132	522921.98	299326.42	12%,13%,-69,95,96%,117	ROSCI0406-Zarandul de est
133	523002.18	299275.12	12%,13%,-69,95,96%,117	ROSCI0406-Zarandul de est
134	522957.48	299456.31	12%,13%,-69,95,96%,117	ROSCI0406-Zarandul de est
135	522815.38	299729.96	12%,13%,-69,95,96%,117	ROSCI0406-Zarandul de est
136	522799.04	299839.06	12%,13%,-69,95,96%,117	ROSCI0406-Zarandul de est
137	522824.17	300001.34	12%,13%,-69,95,96%,117	ROSCI0406-Zarandul de est
138	523046.21	300049.16	12%,13%,-69,95,96%,117	ROSCI0406-Zarandul de est
139	523407.57	299819.15	12%,13%,-69,95,96%,117	ROSCI0406-Zarandul de est
140	523635.57	299764.06	12%,13%,-69,95,96%,117	ROSCI0406-Zarandul de est
141	523875.29	299376.83	12%,13%,-69,95,96%,117	ROSCI0406-Zarandul de est
142	524149.01	299325.33	12%,13%,-69,95,96%,117	ROSCI0406-Zarandul de est
143	524285.22	299237.34	12%,13%,-69,95,96%,117	ROSCI0406-Zarandul de est
144	524398.40	299118.76	12%,13%,-69,95,96%,117	ROSCI0406-Zarandul de est
145	524454.20	298981.58	12%,13%,-69,95,96%,117	ROSCI0406-Zarandul de est
146	524497.19	299179.33	12%,13%,-69,95,96%,117	ROSCI0406-Zarandul de est
147	524813.64	299176.10	12%,13%,-69,95,96%,117	ROSCI0406-Zarandul de est
148	525107.62	299071.99	12%,13%,-69,95,96%,117	ROSCI0406-Zarandul de est
149	525467.10	299009.72	12%,13%,-69,95,96%,117	ROSCI0406-Zarandul de est
150	525600.70	298886.49	12%,13%,-69,95,96%,117	ROSCI0406-Zarandul de est
151	525604.60	298860.24	12%,13%,-69,95,96%,117	ROSCI0406-Zarandul de est
152	525687.11	298854.00	12%,13%,-69,95,96%,117	ROSCI0406-Zarandul de est
153	525735.34	298827.58	12%,13%,-69,95,96%,117	ROSCI0406-Zarandul de est
154	525768.41	298841.45	12%,13%,-69,95,96%,117	ROSCI0406-Zarandul de est
155	525853.08	298817.15	12%,13%,-69,95,96%,117	ROSCI0406-Zarandul de est
156	525917.40	298791.26	12%,13%,-69,95,96%,117	ROSCI0406-Zarandul de est
157	525960.95	298740.08	12%,13%,-69,95,96%,117	ROSCI0406-Zarandul de est
158	526022.92	298727.70	12%,13%,-69,95,96%,117	ROSCI0406-Zarandul de est
159	526239.56	298955.60	12%,13%,-69,95,96%,117	ROSCI0406-Zarandul de est
160	526347.51	299190.55	12%,13%,-69,95,96%,117	ROSCI0406-Zarandul de est
161	526398.31	299266.75	12%,13%,-69,95,96%,117	ROSCI0406-Zarandul de est
162	526417.36	299387.40	12%,13%,-69,95,96%,117	ROSCI0406-Zarandul de est
163	526493.56	299355.65	12%,13%,-69,95,96%,117	ROSCI0406-Zarandul de est
164	526563.42	299285.80	12%,13%,-69,95,96%,117	ROSCI0406-Zarandul de est
165	526779.32	299406.45	12%,13%,-69,95,96%,117	ROSCI0406-Zarandul de est
166	526896.25	299522.45	12%,13%,-69,95,96%,117	ROSCI0406-Zarandul de est
167	526935.69	299581.22	12%,13%,-69,95,96%,117	ROSCI0406-Zarandul de est
168	526918.23	299621.55	12%,13%,-69,95,96%,117	ROSCI0406-Zarandul de est
169	526847.92	299642.54	12%,13%,-69,95,96%,117	ROSCI0406-Zarandul de est
170	526759.10	299663.64	12%,13%,-69,95,96%,117	ROSCI0406-Zarandul de est
171	526712.85	299666.83	12%,13%,-69,95,96%,117	ROSCI0406-Zarandul de est
172	526627.38	299704.24	12%,13%,-69,95,96%,117	ROSCI0406-Zarandul de est
173	526541.05	299751.85	12%,13%,-69,95,96%,117	ROSCI0406-Zarandul de est
174	526485.78	299773.07	12%,13%,-69,95,96%,117	ROSCI0406-Zarandul de est
175	526424.47	299773.18	12%,13%,-69,95,96%,117	ROSCI0406-Zarandul de est
176	526381.52	299785.11	12%,13%,-69,95,96%,117	ROSCI0406-Zarandul de est
177	526348.08	299829.32	12%,13%,-69,95,96%,117	ROSCI0406-Zarandul de est
178	526340.58	299910.43	12%,13%,-69,95,96%,117	ROSCI0406-Zarandul de est
179	526332.13	299957.66	12%,13%,-69,95,96%,117	ROSCI0406-Zarandul de est
180	526342.42	300002.61	12%,13%,-69,95,96%,117	ROSCI0406-Zarandul de est
181	526340.90	300071.27	12%,13%,-69,95,96%,117	ROSCI0406-Zarandul de est
182	526324.61	300112.96	12%,13%,-69,95,96%,117	ROSCI0406-Zarandul de est
183	526337.93	300171.81	12%,13%,-69,95,96%,117	ROSCI0406-Zarandul de est
184	526377.51	300217.07	12%,13%,-69,95,96%,117	ROSCI0406-Zarandul de est
185	526393.78	300253.99	12%,13%,-69,95,96%,117	ROSCI0406-Zarandul de est
186	526387.41	300315.87	12%,13%,-69,95,96%,117	ROSCI0406-Zarandul de est
187	526370.10	300430.18	12%,13%,-69,95,96%,117	ROSCI0406-Zarandul de est
188	526339.64	300550.94	12%,13%,-69,95,96%,117	ROSCI0406-Zarandul de est
189	526274.50	300646.61	12%,13%,-69,95,96%,117	ROSCI0406-Zarandul de est
190	526226.22	300683.03	12%,13%,-69,95,96%,117	ROSCI0406-Zarandul de est
191	526146.77	300716.57	12%,13%,-69,95,96%,117	ROSCI0406-Zarandul de est
192	526014.66	300771.54	12%,13%,-69,95,96%,117	ROSCI0406-Zarandul de est
193	525948.73	300816.64	12%,13%,-69,95,96%,117	ROSCI0406-Zarandul de est
194	525926.08	300861.16	12%,13%,-69,95,96%,117	ROSCI0406-Zarandul de est
195	525940.33	300902.49	12%,13%,-69,95,96%,117	ROSCI0406-Zarandul de est
196	525979.26	300955.76	12%,13%,-69,95,96%,117	ROSCI0406-Zarandul de est

Numar punct	Coordonatele punctelor (m)		Parcela	Cod arie protejată
	x	y		
197	526047.79	301044.64	12%,13%,-69,95,96%,117	ROSCI0406-Zarandul de est
198	526073.55	301114.59	12%,13%,-69,95,96%,117	ROSCI0406-Zarandul de est
199	526076.43	301128.38	12%,13%,-69,95,96%,117	ROSCI0406-Zarandul de est
200	526005.41	301168.05	12%,13%,-69,95,96%,117	ROSCI0406-Zarandul de est
201	525829.57	301327.38	12%,13%,-69,95,96%,117	ROSCI0406-Zarandul de est
202	525628.29	301430.84	12%,13%,-69,95,96%,117	ROSCI0406-Zarandul de est
203	525537.94	301451.60	12%,13%,-69,95,96%,117	ROSCI0406-Zarandul de est
204	525377.01	301451.60	12%,13%,-69,95,96%,117	ROSCI0406-Zarandul de est
205	525267.01	301483.54	12%,13%,-69,95,96%,117	ROSCI0406-Zarandul de est
206	525096.52	301569.41	12%,13%,-69,95,96%,117	ROSCI0406-Zarandul de est
207	525023.96	301601.48	12%,13%,-69,95,96%,117	ROSCI0406-Zarandul de est
208	524891.31	301595.07	12%,13%,-69,95,96%,117	ROSCI0406-Zarandul de est
209	524790.51	301567.15	12%,13%,-69,95,96%,117	ROSCI0406-Zarandul de est
210	524730.62	301632.22	12%,13%,-69,95,96%,117	ROSCI0406-Zarandul de est
211	524660.55	301714.61	12%,13%,-69,95,96%,117	ROSCI0406-Zarandul de est
212	524619.93	301746.49	12%,13%,-69,95,96%,117	ROSCI0406-Zarandul de est
213	524550.80	301756.65	12%,13%,-69,95,96%,117	ROSCI0406-Zarandul de est
214	524442.26	301714.90	12%,13%,-69,95,96%,117	ROSCI0406-Zarandul de est
215	524363.42	301680.76	12%,13%,-69,95,96%,117	ROSCI0406-Zarandul de est
216	524294.13	301672.39	12%,13%,-69,95,96%,117	ROSCI0406-Zarandul de est
217	524259.98	301739.79	12%,13%,-69,95,96%,117	ROSCI0406-Zarandul de est
218	524209.66	301872.24	12%,13%,-69,95,96%,117	ROSCI0406-Zarandul de est
219	524165.15	301967.73	12%,13%,-69,95,96%,117	ROSCI0406-Zarandul de est
220	524107.45	301975.39	12%,13%,-69,95,96%,117	ROSCI0406-Zarandul de est
221	523993.87	301954.11	12%,13%,-69,95,96%,117	ROSCI0406-Zarandul de est
222	523947.72	301957.51	12%,13%,-69,95,96%,117	ROSCI0406-Zarandul de est
223	523855.42	301980.16	12%,13%,-69,95,96%,117	ROSCI0406-Zarandul de est
224	523772.77	302001.62	12%,13%,-69,95,96%,117	ROSCI0406-Zarandul de est
225	523699.65	302014.53	12%,13%,-69,95,96%,117	ROSCI0406-Zarandul de est
226	523632.17	302041.83	12%,13%,-69,95,96%,117	ROSCI0406-Zarandul de est
227	523530.68	302048.80	12%,13%,-69,95,96%,117	ROSCI0406-Zarandul de est
228	523477.16	302069.86	12%,13%,-69,95,96%,117	ROSCI0406-Zarandul de est
229	523390.24	302161.03	12%,13%,-69,95,96%,117	ROSCI0406-Zarandul de est
230	523331.92	302178.63	12%,13%,-69,95,96%,117	ROSCI0406-Zarandul de est
231	523280.92	302180.26	12%,13%,-69,95,96%,117	ROSCI0406-Zarandul de est
232	523175.63	302136.65	12%,13%,-69,95,96%,117	ROSCI0406-Zarandul de est
233	523110.17	302113.21	12%,13%,-69,95,96%,117	ROSCI0406-Zarandul de est
234	523022.68	302102.31	12%,13%,-69,95,96%,117	ROSCI0406-Zarandul de est
235	522958.11	302084.54	12%,13%,-69,95,96%,117	ROSCI0406-Zarandul de est
236	522914.82	302050.83	12%,13%,-69,95,96%,117	ROSCI0406-Zarandul de est
237	522878.40	302010.89	12%,13%,-69,95,96%,117	ROSCI0406-Zarandul de est
238	522816.54	302009.73	12%,13%,-69,95,96%,117	ROSCI0406-Zarandul de est
239	522661.51	301948.99	12%,13%,-69,95,96%,117	ROSCI0406-Zarandul de est
240	522555.68	301862.42	12%,13%,-69,95,96%,117	ROSCI0406-Zarandul de est
241	522480.20	301758.04	12%,13%,-69,95,96%,117	ROSCI0406-Zarandul de est
242	522372.39	301729.95	12%,13%,-69,95,96%,117	ROSCI0406-Zarandul de est
243	522208.63	301706.57	12%,13%,-69,95,96%,117	ROSCI0406-Zarandul de est
244	522060.97	301665.04	12%,13%,-69,95,96%,117	ROSCI0406-Zarandul de est
245	521962.16	301645.07	12%,13%,-69,95,96%,117	ROSCI0406-Zarandul de est
246	521848.57	301627.85	12%,13%,-69,95,96%,117	ROSCI0406-Zarandul de est
247	521820.25	301599.68	12%,13%,-69,95,96%,117	ROSCI0406-Zarandul de est
248	521820.79	301524.58	12%,13%,-69,95,96%,117	ROSCI0406-Zarandul de est
249	521883.61	301399.78	12%,13%,-69,95,96%,117	ROSCI0406-Zarandul de est
250	521809.21	301290.17	12%,13%,-69,95,96%,117	ROSCI0406-Zarandul de est
251	521864.93	301239.45	12%,13%,-69,95,96%,117	ROSCI0406-Zarandul de est
252	521958.22	301180.72	12%,13%,-69,95,96%,117	ROSCI0406-Zarandul de est
253	522056.38	301041.13	12%,13%,-69,95,96%,117	ROSCI0406-Zarandul de est
254	522160.50	300817.71	12%,13%,-69,95,96%,117	ROSCI0406-Zarandul de est
255	522098.84	300762.66	12%,13%,-69,95,96%,117	ROSCI0406-Zarandul de est
256	522017.29	300726.33	12%,13%,-69,95,96%,117	ROSCI0406-Zarandul de est
257	521934.61	300722.63	12%,13%,-69,95,96%,117	ROSCI0406-Zarandul de est
258	521845.80	300708.55	12%,13%,-69,95,96%,117	ROSCI0406-Zarandul de est
259	521763.13	300702.37	12%,13%,-69,95,96%,117	ROSCI0406-Zarandul de est
260	521680.68	300653.37	12%,13%,-69,95,96%,117	ROSCI0406-Zarandul de est
261	521615.70	300586.29	12%,13%,-69,95,96%,117	ROSCI0406-Zarandul de est
262	521538.16	300458.42	12%,13%,-69,95,96%,117	ROSCI0406-Zarandul de est

Numar punct	Coordonatele punctelor (m)		Parcela	Cod arie protejată
	x	y		
263	521437.85	300380.73	12%,13%,-69,95,96%,117	ROSCI0406-Zarandul de est
264	521335.87	300320.45	12%,13%,-69,95,96%,117	ROSCI0406-Zarandul de est
265	521306.48	300321.82	12%,13%,-69,95,96%,117	ROSCI0406-Zarandul de est
266	521223.50	300341.84	12%,13%,-69,95,96%,117	ROSCI0406-Zarandul de est
267	521155.21	300314.20	12%,13%,-69,95,96%,117	ROSCI0406-Zarandul de est
268	521101.50	300246.08	12%,13%,-69,95,96%,117	ROSCI0406-Zarandul de est
269	521041.40	300198.27	12%,13%,-69,95,96%,117	ROSCI0406-Zarandul de est
270	520919.35	300167.12	12%,13%,-69,95,96%,117	ROSCI0406-Zarandul de est
271	520778.22	300088.96	12%,13%,-69,95,96%,117	ROSCI0406-Zarandul de est
272	520695.78	300042.33	12%,13%,-69,95,96%,117	ROSCI0406-Zarandul de est
273	520712.89	300009.33	12%,13%,-69,95,96%,117	ROSCI0406-Zarandul de est
274	520702.41	299916.08	12%,13%,-69,95,96%,117	ROSCI0406-Zarandul de est
275	520626.61	299765.18	12%,13%,-69,95,96%,117	ROSCI0406-Zarandul de est
276	520614.01	299645.98	12%,13%,-69,95,96%,117	ROSCI0406-Zarandul de est
277	520538.48	299563.76	12%,13%,-69,95,96%,117	ROSCI0406-Zarandul de est
278	520501.57	299412.77	12%,13%,-69,95,96%,117	ROSCI0406-Zarandul de est
279	520439.68	299273.31	12%,13%,-69,95,96%,117	ROSCI0406-Zarandul de est
280	520492.10	299186.67	12%,13%,-69,95,96%,117	ROSCI0406-Zarandul de est
281	520567.41	299112.07	12%,13%,-69,95,96%,117	ROSCI0406-Zarandul de est
282	520677.29	298965.94	12%,13%,-69,95,96%,117	ROSCI0406-Zarandul de est
283	520700.17	298942.22	12%,13%,-69,95,96%,117	ROSCI0406-Zarandul de est
284	520720.42	298902.25	12%,13%,-69,95,96%,117	ROSCI0406-Zarandul de est
285	520618.10	298830.78	12%,13%,-69,95,96%,117	ROSCI0406-Zarandul de est
286	520566.04	298789.54	12%,13%,-69,95,96%,117	ROSCI0406-Zarandul de est
287	520432.96	298778.13	12%,13%,-69,95,96%,117	ROSCI0406-Zarandul de est
288	520324.42	298703.82	12%,13%,-69,95,96%,117	ROSCI0406-Zarandul de est
289	520284.95	298666.37	12%,13%,-69,95,96%,117	ROSCI0406-Zarandul de est
290	520247.66	298593.97	12%,13%,-69,95,96%,117	ROSCI0406-Zarandul de est
291	520254.74	298511.76	12%,13%,-69,95,96%,117	ROSCI0406-Zarandul de est
292	520274.26	298420.42	12%,13%,-69,95,96%,117	ROSCI0406-Zarandul de est
293	520270.84	298330.57	12%,13%,-69,95,96%,117	ROSCI0406-Zarandul de est
294	520254.39	298233.33	12%,13%,-69,95,96%,117	ROSCI0406-Zarandul de est
295	520361.48	298151.27	12%,13%,-69,95,96%,117	ROSCI0406-Zarandul de est
296	520400.05	298100.13	12%,13%,-69,95,96%,117	ROSCI0406-Zarandul de est
297	520472.04	297978.74	12%,13%,-69,95,96%,117	ROSCI0406-Zarandul de est
298	520583.29	297921.04	12%,13%,-69,95,96%,117	ROSCI0406-Zarandul de est
299	520793.21	297891.03	12%,13%,-69,95,96%,117	ROSCI0406-Zarandul de est
300	520814.58	297762.29	12%,13%,-69,95,96%,117	ROSCI0406-Zarandul de est
301	520888.30	297606.01	12%,13%,-69,95,96%,117	ROSCI0406-Zarandul de est
302	520996.30	297468.93	12%,13%,-69,95,96%,117	ROSCI0406-Zarandul de est
303	520996.89	297449.96	12%,13%,-69,95,96%,117	ROSCI0406-Zarandul de est
304	520834.74	297324.12	12%,13%,-69,95,96%,117	ROSCI0406-Zarandul de est
305	520761.40	297226.18	12%,13%,-69,95,96%,117	ROSCI0406-Zarandul de est
306	520769.26	297184.88	12%,13%,-69,95,96%,117	ROSCI0406-Zarandul de est
307	520767.13	297080.52	12%,13%,-69,95,96%,117	ROSCI0406-Zarandul de est
308	520766.26	297012.42	12%,13%,-69,95,96%,117	ROSCI0406-Zarandul de est
309	520734.90	296879.48	12%,13%,-69,95,96%,117	ROSCI0406-Zarandul de est
310	520746.79	296811.70	12%,13%,-69,95,96%,117	ROSCI0406-Zarandul de est
311	520764.11	296734.81	12%,13%,-69,95,96%,117	ROSCI0406-Zarandul de est
312	520804.80	296679.98	12%,13%,-69,95,96%,117	ROSCI0406-Zarandul de est
313	520880.24	296641.84	12%,13%,-69,95,96%,117	ROSCI0406-Zarandul de est
314	521046.20	296618.51	12%,13%,-69,95,96%,117	ROSCI0406-Zarandul de est
315	521099.80	296562.70	12%,13%,-69,95,96%,117	ROSCI0406-Zarandul de est
316	521118.30	296509.39	12%,13%,-69,95,96%,117	ROSCI0406-Zarandul de est
317	521216.44	296463.66	12%,13%,-69,95,96%,117	ROSCI0406-Zarandul de est
318	521358.22	296338.77	12%,13%,-69,95,96%,117	ROSCI0406-Zarandul de est
319	521325.60	296228.86	12%,13%,-69,95,96%,117	ROSCI0406-Zarandul de est
320	521239.05	296142.74	12%,13%,-69,95,96%,117	ROSCI0406-Zarandul de est
321	521122.95	295934.01	12%,13%,-69,95,96%,117	ROSCI0406-Zarandul de est
322	521609.47	295455.82	12%,13%,-69,95,96%,117	ROSCI0406-Zarandul de est
323	521823.74	295294.61	12%,13%,-69,95,96%,117	ROSCI0406-Zarandul de est
324	522009.23	295104.73	12%,13%,-69,95,96%,117	ROSCI0406-Zarandul de est
325	522150.87	295065.65	12%,13%,-69,95,96%,117	ROSCI0406-Zarandul de est
326	524578.64	298721.31	12%,13%,-69,95,96%,117	ROSCI0406-Zarandul de est
327	524561.27	298567.50	12%,13%,-69,95,96%,117	ROSCI0406-Zarandul de est
328	524615.01	298582.58	12%,13%,-69,95,96%,117	ROSCI0406-Zarandul de est

Numar punct	Coordonatele punctelor (m)		Parcela	Cod arie protejată
	x	y		
329	524647.75	298620.01	12%,13%,-69,95,96%,117	ROSCI0406-Zarandul de est
330	524690.24	298611.44	12%,13%,-69,95,96%,117	ROSCI0406-Zarandul de est
331	524729.99	298624.76	12%,13%,-69,95,96%,117	ROSCI0406-Zarandul de est
332	524630.11	298681.16	12%,13%,-69,95,96%,117	ROSCI0406-Zarandul de est

Nr. punct	Coordonatele punctelor (m)		Cod arie protejată	Nr. punct	Coordonatele punctelor (m)		Cod arie protejată
	Nord	Est			Nord	Est	
<b>U.P. V - Mădrigești</b>							
1	521505,51	291063,08	ROSCI0070	21	520156,83	287884,90	ROSCI0070
2	521806,84	290738,95	ROSCI0070	22	520115,97	287658,25	ROSCI0070
3	521918,85	290585,93	ROSCI0070	23	520153,81	287677,08	ROSCI0070
4	521785,19	290360,41	ROSCI0070	24	520204,87	287697,16	ROSCI0070
5	521849,09	290181,67	ROSCI0070	25	520308,98	287691,36	ROSCI0070
6	521707,02	290028,15	ROSCI0070	26	520452,82	287638,54	ROSCI0070
7	521567,83	289995,42	ROSCI0070	27	520540,08	287631,04	ROSCI0070
8	521273,49	289713,71	ROSCI0070	28	520565,94	287604,40	ROSCI0070
9	521144,10	289575,51	ROSCI0070	29	520644,94	287558,06	ROSCI0070
10	520870,67	289574,92	ROSCI0070	30	520718,11	287517,15	ROSCI0070
11	520816,62	289376,97	ROSCI0070	31	520757,13	287483,77	ROSCI0070
12	520652,17	289312,38	ROSCI0070	32	520801,26	287402,58	ROSCI0070
13	520465,53	289108,05	ROSCI0070	33	520855,98	287302,67	ROSCI0070
14	520577,50	288886,53	ROSCI0070	34	520937,35	287204,50	ROSCI0070
15	520565,71	288666,04	ROSCI0070	35	521018,24	287107,21	ROSCI0070
16	520612,71	288529,74	ROSCI0070	36	521123,15	286951,05	ROSCI0070
17	520506,15	288331,87	ROSCI0070	37	521277,15	286851,20	ROSCI0070
18	520500,99	288205,83	ROSCI0070	38	521379,86	286764,96	ROSCI0070
19	520377,59	288138,40	ROSCI0070	39	521471,70	286710,42	ROSCI0070
20	520281,88	287959,73	ROSCI0070	40	521604,14	286639,47	ROSCI0070

Nr. punct	Coordonatele punctelor (m)		Cod arie protejată	Nr. punct	Coordonatele punctelor (m)		Cod arie protejată
	Nord	Est			Nord	Est	
41	521637,73	286584,41	ROSCI0070	95	527265,79	288292,98	ROSCI0070
42	521661,15	286428,08	ROSCI0070	96	527425,30	288369,18	ROSCI0070
43	521770,34	286349,87	ROSCI0070	97	527667,86	288594,90	ROSCI0070
44	521828,09	286337,27	ROSCI0070	98	527687,63	288623,04	ROSCI0070
45	521903,02	286311,63	ROSCI0070	99	527758,46	288671,59	ROSCI0070
46	522008,33	286216,53	ROSCI0070	100	527792,68	288751,48	ROSCI0070
47	522151,61	286157,30	ROSCI0070	101	527686,83	288809,23	ROSCI0070
48	522211,44	286095,67	ROSCI0070	102	527629,10	288849,58	ROSCI0070
49	522262,64	286058,68	ROSCI0070	103	527565,61	288862,32	ROSCI0070
50	522336,91	285950,95	ROSCI0070	104	527348,31	289066,41	ROSCI0070
51	522437,80	285794,89	ROSCI0070	105	527341,47	288959,17	ROSCI0070
52	522509,88	285736,85	ROSCI0070	106	527290,53	288807,44	ROSCI0070
53	522846,65	285606,63	ROSCI0070	107	527094,78	288649,54	ROSCI0070
54	523204,76	285470,53	ROSCI0070	108	526755,17	288520,98	ROSCI0070
55	523457,32	285296,55	ROSCI0070	109	526755,48	288565,98	ROSCI0070
56	523596,55	285407,77	ROSCI0070	110	526700,84	288597,36	ROSCI0070
57	523840,45	285395,46	ROSCI0070	111	526726,91	288640,30	ROSCI0070
58	524106,84	285332,41	ROSCI0070	112	526439,29	288726,27	ROSCI0070
59	524287,50	285482,19	ROSCI0070	113	526087,96	288898,55	ROSCI0070
60	524341,26	285773,84	ROSCI0070	114	525908,72	288989,23	ROSCI0070
61	524416,44	285997,11	ROSCI0070	115	525812,11	289133,01	ROSCI0070
62	524563,31	285915,40	ROSCI0070	116	526037,86	289266,12	ROSCI0070
63	524698,32	285901,49	ROSCI0070	117	526076,26	289351,89	ROSCI0070
64	524956,12	285624,67	ROSCI0070	118	526262,77	289679,30	ROSCI0070
65	525038,20	285488,50	ROSCI0070	119	526100,32	289901,96	ROSCI0070
66	525093,05	285290,43	ROSCI0070	120	525990,68	290079,13	ROSCI0070
67	525397,11	285301,89	ROSCI0070	121	525748,82	290115,87	ROSCI0070
68	525688,44	285264,33	ROSCI0070	122	525508,66	290194,94	ROSCI0070
69	526003,52	285417,92	ROSCI0070	123	525317,05	290368,26	ROSCI0070
70	526300,25	285543,81	ROSCI0070	124	524944,68	290423,21	ROSCI0070
71	526387,30	285626,21	ROSCI0070	125	524985,80	290507,30	ROSCI0070
72	526548,70	285733,86	ROSCI0070	126	525041,10	290577,41	ROSCI0070
73	526635,43	285862,82	ROSCI0070	127	525115,86	290669,93	ROSCI0070
74	526696,44	285921,56	ROSCI0070	128	524795,74	290700,03	ROSCI0070
75	526577,37	286237,17	ROSCI0070	129	524684,33	290727,37	ROSCI0070
76	526268,35	286385,47	ROSCI0070	130	524638,69	290769,29	ROSCI0070
77	526439,83	286467,70	ROSCI0070	131	524603,54	290765,99	ROSCI0070
78	526717,13	286573,72	ROSCI0070	132	524592,81	290772,27	ROSCI0070
79	526514,49	286907,97	ROSCI0070	133	524542,47	290762,97	ROSCI0070
80	526573,97	286921,58	ROSCI0070	134	524412,73	290727,69	ROSCI0070
81	526444,78	287094,07	ROSCI0070	135	524328,43	290677,40	ROSCI0070
82	526374,83	287259,95	ROSCI0070	136	524271,69	290625,21	ROSCI0070
83	526286,30	287380,81	ROSCI0070	137	524220,02	290514,55	ROSCI0070
84	526286,03	287491,13	ROSCI0070	138	524209,10	290443,65	ROSCI0070
85	526196,44	287530,43	ROSCI0070	139	524194,89	290385,28	ROSCI0070
86	526075,78	287771,45	ROSCI0070	140	524178,82	290381,83	ROSCI0070
87	526183,11	287793,55	ROSCI0070	141	523977,84	290182,55	ROSCI0070
88	526480,87	287960,20	ROSCI0070	142	523893,64	290172,10	ROSCI0070
89	526646,80	288026,53	ROSCI0070	143	523706,66	290174,92	ROSCI0070
90	526723,36	288078,09	ROSCI0070	144	523678,82	290204,64	ROSCI0070
91	526823,53	288236,66	ROSCI0070	145	523674,25	290215,13	ROSCI0070
92	526922,87	288477,48	ROSCI0070	146	523649,98	290236,55	ROSCI0070
93	527061,88	288427,27	ROSCI0070	147	523643,64	290259,31	ROSCI0070
94	527196,29	288379,35	ROSCI0070	148	523610,71	290289,28	ROSCI0070

Nr. punct	Coordonatele punctelor (m)		Cod arie protejată	Nr. punct	Coordonatele punctelor (m)		Cod arie protejată
	Nord	Est			Nord	Est	
149	523579,52	290373,84	ROSCI0070	182	527934,53	286563,86	ROSCI0070
150	523516,24	290469,63	ROSCI0070	183	528036,77	286586,69	ROSCI0070
151	523492,57	290477,51	ROSCI0070	184	528076,35	286681,01	ROSCI0070
152	523455,86	290550,72	ROSCI0070	185	528100,62	286771,73	ROSCI0070
153	523421,87	290594,60	ROSCI0070	186	528170,59	286846,49	ROSCI0070
154	523387,62	290622,71	ROSCI0070	187	528292,00	286835,24	ROSCI0070
155	523359,92	290690,74	ROSCI0070	188	528381,15	286852,01	ROSCI0070
156	523288,20	290798,66	ROSCI0070	189	528342,94	286952,31	ROSCI0070
157	523224,38	290819,03	ROSCI0070	190	528306,10	286921,17	ROSCI0070
158	523192,28	290838,54	ROSCI0070	191	528293,22	286894,35	ROSCI0070
159	523118,55	290839,43	ROSCI0070	192	528263,90	286941,27	ROSCI0070
160	523019,92	290907,31	ROSCI0070	193	528210,90	287037,49	ROSCI0070
161	522902,02	290941,33	ROSCI0070	194	528241,86	287204,92	ROSCI0070
162	522845,52	290947,99	ROSCI0070	195	528153,84	287255,07	ROSCI0070
163	522675,37	290923,30	ROSCI0070	196	528019,67	287329,29	ROSCI0070
164	522563,85	290850,51	ROSCI0070	197	527954,10	287395,47	ROSCI0070
165	522408,25	290861,14	ROSCI0070	198	527856,25	287508,18	ROSCI0070
166	522330,56	290864,36	ROSCI0070	199	527706,87	287484,70	ROSCI0070
167	522270,14	290893,53	ROSCI0070	200	527575,31	287464,02	ROSCI0070
168	522171,42	290918,98	ROSCI0070	201	527588,50	287383,87	ROSCI0070
169	521953,49	290980,38	ROSCI0070	202	527583,43	287326,40	ROSCI0070
170	521617,21	291110,27	ROSCI0070	203	527481,02	287208,66	ROSCI0070
171	521592,12	291122,91	ROSCI0070	204	527394,85	287119,48	ROSCI0070
172	521580,42	291111,49	ROSCI0070	205	527310,92	287066,39	ROSCI0070
173	521547,87	291085,83	ROSCI0070	206	527240,24	287001,31	ROSCI0070
174	527027,58	286219,82	ROSCI0070	207	527223,59	286850,66	ROSCI0070
175	527088,80	286214,32	ROSCI0070	208	527159,66	286717,31	ROSCI0070
176	527228,64	286273,53	ROSCI0070	209	527142,19	286661,42	ROSCI0070
177	527422,12	286353,62	ROSCI0070	210	527230,95	286570,73	ROSCI0070
178	527559,13	286370,24	ROSCI0070	211	527161,65	286497,83	ROSCI0070
179	527698,78	286521,40	ROSCI0070	212	527115,54	286378,63	ROSCI0070
180	527786,56	286601,34	ROSCI0070				
181	527861,48	286554,12	ROSCI0070	213	527022,34	286298,78	ROSCI0070

Nr. punct	Coordonatele punctelor (m)		Cod arie protejată	Nr. punct	Coordonatele punctelor (m)		Cod arie protejată
	Nord	Est			Nord	Est	
1	521661,15	286428,08	ROSPA0017	23	525607,17	285237,34	ROSPA0017
2	521770,34	286349,87	ROSPA0017	24	525818,34	285318,02	ROSPA0017
3	521966,78	286246,42	ROSPA0017	25	526142,17	285477,41	ROSPA0017
4	522189,95	286121,11	ROSPA0017	26	526360,13	285604,99	ROSPA0017
5	522331,78	285961,34	ROSPA0017	27	526548,70	285733,86	ROSPA0017
6	522509,88	285736,85	ROSPA0017	28	526696,44	285921,56	ROSPA0017
7	522862,00	285602,26	ROSPA0017	29	526677,71	286072,91	ROSPA0017
8	523204,76	285470,53	ROSPA0017	30	526577,37	286237,17	ROSPA0017
9	523480,88	285301,41	ROSPA0017	31	526268,35	286385,47	ROSPA0017
10	523596,55	285407,77	ROSPA0017	32	526454,92	286474,95	ROSPA0017
11	523825,37	285398,97	ROSPA0017	33	526664,91	286554,30	ROSPA0017
12	524103,93	285343,46	ROSPA0017	34	526716,59	286641,42	ROSPA0017
13	524289,14	285490,00	ROSPA0017	35	526639,37	286721,46	ROSPA0017
14	524341,26	285773,84	ROSPA0017	36	526576,59	286827,43	ROSPA0017
15	524416,44	285997,11	ROSPA0017	37	526514,49	286907,97	ROSPA0017
16	524542,30	285926,09	ROSPA0017	38	526573,97	286921,58	ROSPA0017
17	524677,08	285921,77	ROSPA0017	39	526438,37	287102,74	ROSPA0017
18	524810,46	285744,93	ROSPA0017	40	526374,83	287259,95	ROSPA0017
19	524956,68	285611,63	ROSPA0017	41	526286,30	287380,81	ROSPA0017
20	525038,20	285488,50	ROSPA0017	42	526286,03	287491,13	ROSPA0017
21	525093,05	285290,43	ROSPA0017	43	526196,44	287530,43	ROSPA0017
22	525307,53	285302,31	ROSPA0017	44	526075,78	287771,45	ROSPA0017



Nr. punct	Coordonatele punctelor (m)		Cod arie protejată	Nr. punct	Coordonatele punctelor (m)		Cod arie protejată
	Nord	Est			Nord	Est	
45	526183,11	287793,55	ROSPA0017	107	522837,12	288089,86	ROSPA0017
46	526371,21	287905,28	ROSPA0017	108	522681,17	288025,79	ROSPA0017
47	526577,03	288001,15	ROSPA0017	109	522632,77	287930,90	ROSPA0017
48	526723,36	288078,09	ROSPA0017	110	522725,08	287842,89	ROSPA0017
49	526839,86	288301,84	ROSPA0017	111	522714,40	287812,39	ROSPA0017
50	526922,87	288477,48	ROSPA0017	112	522588,25	287933,58	ROSPA0017
51	527176,92	288398,25	ROSPA0017	113	522426,56	287800,43	ROSPA0017
52	527265,79	288292,98	ROSPA0017	114	522454,85	287777,06	ROSPA0017
53	527447,82	288372,47	ROSPA0017	115	522368,12	287694,70	ROSPA0017
54	527692,66	288620,59	ROSPA0017	116	522339,95	287621,91	ROSPA0017
55	527843,58	288740,58	ROSPA0017	117	522298,37	287658,20	ROSPA0017
56	527565,61	288862,32	ROSPA0017	118	522139,09	287563,23	ROSPA0017
57	527351,56	289066,50	ROSPA0017	119	522081,90	287493,52	ROSPA0017
58	527328,08	288917,38	ROSPA0017	120	522079,17	287413,08	ROSPA0017
59	527184,27	288700,96	ROSPA0017	121	522206,86	287227,09	ROSPA0017
60	526971,71	288559,92	ROSPA0017	122	522254,24	287045,91	ROSPA0017
61	526847,16	288502,86	ROSPA0017	123	522259,61	286996,28	ROSPA0017
62	526755,17	288520,98	ROSPA0017	124	522219,57	286861,24	ROSPA0017
63	526700,84	288597,36	ROSPA0017	125	522183,66	286766,02	ROSPA0017
64	526723,05	288633,24	ROSPA0017	126	522125,53	286677,25	ROSPA0017
65	526406,81	288736,63	ROSPA0017	127	522021,88	286654,65	ROSPA0017
66	526246,88	288804,86	ROSPA0017	128	521891,34	286702,51	ROSPA0017
67	526028,10	288920,74	ROSPA0017	129	521843,47	286667,70	ROSPA0017
68	525888,21	289021,28	ROSPA0017	130	521830,15	286672,67	ROSPA0017
69	525812,11	289133,01	ROSPA0017	131	521755,75	286566,04	ROSPA0017
70	526046,38	289289,21	ROSPA0017	132	521679,79	286517,08	ROSPA0017
71	526183,74	289575,27	ROSPA0017	133	527027,58	286219,82	ROSPA0017
72	526262,77	289679,30	ROSPA0017	134	527251,36	286277,53	ROSPA0017
73	526181,10	289764,18	ROSPA0017	135	527581,61	286394,41	ROSPA0017
74	526081,37	289957,99	ROSPA0017	136	527790,15	286602,01	ROSPA0017
75	525990,68	290079,13	ROSPA0017	137	527980,52	286567,70	ROSPA0017
76	525898,39	290118,79	ROSPA0017	138	528102,98	286779,83	ROSPA0017
77	525748,82	290115,87	ROSPA0017	139	528177,79	286847,08	ROSPA0017
78	525599,40	290149,87	ROSPA0017	140	528292,00	286835,24	ROSPA0017
79	525445,08	290251,09	ROSPA0017	141	528381,15	286852,01	ROSPA0017
80	525327,71	290340,68	ROSPA0017	142	528347,24	286947,77	ROSPA0017
81	525234,93	290144,30	ROSPA0017	143	528293,22	286894,35	ROSPA0017
82	525365,14	289913,66	ROSPA0017	144	528206,46	287059,22	ROSPA0017
83	525357,94	289775,55	ROSPA0017	145	528241,86	287204,92	ROSPA0017
84	525260,65	289642,65	ROSPA0017	146	528087,70	287298,93	ROSPA0017
85	525165,69	289387,26	ROSPA0017	147	527954,33	287395,19	ROSPA0017
86	524921,12	289131,21	ROSPA0017	148	527856,25	287508,18	ROSPA0017
87	524805,92	288960,60	ROSPA0017	149	527575,31	287464,02	ROSPA0017
88	524541,59	288888,11	ROSPA0017	150	527481,02	287208,66	ROSPA0017
89	524334,87	288727,53	ROSPA0017	151	527248,18	287011,12	ROSPA0017
90	524147,54	288592,03	ROSPA0017	152	527205,07	286781,29	ROSPA0017
91	524160,40	288573,60	ROSPA0017	153	527151,22	286701,66	ROSPA0017
92	524109,25	288555,28	ROSPA0017	154	527230,95	286570,73	ROSPA0017
93	524042,77	288550,22	ROSPA0017	155	527145,63	286455,96	ROSPA0017
94	524010,13	288568,86	ROSPA0017	156	527022,34	286298,78	ROSPA0017
95	524006,05	288592,02	ROSPA0017	157	528233,68	289647,27	ROSPA0017
96	523932,14	288581,40	ROSPA0017	158	528264,58	289617,46	ROSPA0017
97	523864,95	288558,77	ROSPA0017	159	528331,68	289656,41	ROSPA0017
98	523770,58	288541,60	ROSPA0017	160	528344,57	289701,65	ROSPA0017
99	523663,46	288485,30	ROSPA0017	161	528381,10	289718,87	ROSPA0017
100	523538,30	288460,44	ROSPA0017	162	528396,14	289747,19	ROSPA0017
101	523496,34	288524,05	ROSPA0017	163	528343,02	289769,60	ROSPA0017
102	523368,17	288495,94	ROSPA0017	164	527457,11	290084,69	ROSPA0017
103	523233,54	288418,20	ROSPA0017	165	527481,20	290066,52	ROSPA0017
104	523148,42	288374,16	ROSPA0017	166	527523,80	290117,01	ROSPA0017
105	523024,39	288257,75	ROSPA0017	167	527499,48	290135,62	ROSPA0017
106	522897,35	288144,79	ROSPA0017				

Nr. punct	Coordonatele punctelor (m)		Cod arie protejată
	x	y	
<b>U.P. VI – Moma Biharia</b>			
1	546019.25	306170.02	ROSCI0291-Coridorul Munții Bihorului - Codru Moma
2	545913.71	305738.99	ROSCI0291-Coridorul Munții Bihorului - Codru Moma
3	545977.95	305582.97	ROSCI0291-Coridorul Munții Bihorului - Codru Moma
4	546155.85	305354.96	ROSCI0291-Coridorul Munții Bihorului - Codru Moma
5	546128.77	305201.08	ROSCI0291-Coridorul Munții Bihorului - Codru Moma
6	546029.42	305000.88	ROSCI0291-Coridorul Munții Bihorului - Codru Moma
7	546028.59	304757.41	ROSCI0291-Coridorul Munții Bihorului - Codru Moma
8	546142.62	304617.80	ROSCI0291-Coridorul Munții Bihorului - Codru Moma
9	546038.06	304478.32	ROSCI0291-Coridorul Munții Bihorului - Codru Moma
10	545981.81	304339.72	ROSCI0291-Coridorul Munții Bihorului - Codru Moma
11	545954.15	304195.95	ROSCI0291-Coridorul Munții Bihorului - Codru Moma
12	545916.30	304050.88	ROSCI0291-Coridorul Munții Bihorului - Codru Moma
13	546036.61	304026.83	ROSCI0291-Coridorul Munții Bihorului - Codru Moma
14	546214.92	303860.32	ROSCI0291-Coridorul Munții Bihorului - Codru Moma
15	546259.07	303682.96	ROSCI0291-Coridorul Munții Bihorului - Codru Moma
16	546286.41	303526.61	ROSCI0291-Coridorul Munții Bihorului - Codru Moma
17	546409.94	303281.72	ROSCI0291-Coridorul Munții Bihorului - Codru Moma
18	546484.70	303198.56	ROSCI0291-Coridorul Munții Bihorului - Codru Moma
19	546549.52	303066.38	ROSCI0291-Coridorul Munții Bihorului - Codru Moma
20	546680.64	302898.87	ROSCI0291-Coridorul Munții Bihorului - Codru Moma
21	546715.90	302760.49	ROSCI0291-Coridorul Munții Bihorului - Codru Moma
22	547003.86	302916.50	ROSCI0291-Coridorul Munții Bihorului - Codru Moma
23	547094.27	303017.32	ROSCI0291-Coridorul Munții Bihorului - Codru Moma
24	547123.25	303291.45	ROSCI0291-Coridorul Munții Bihorului - Codru Moma
25	547060.87	303424.22	ROSCI0291-Coridorul Munții Bihorului - Codru Moma
26	547033.57	303573.30	ROSCI0291-Coridorul Munții Bihorului - Codru Moma
27	547013.97	303717.62	ROSCI0291-Coridorul Munții Bihorului - Codru Moma
28	546967.53	303957.57	ROSCI0291-Coridorul Munții Bihorului - Codru Moma
29	547020.29	304147.17	ROSCI0291-Coridorul Munții Bihorului - Codru Moma
30	547021.63	304319.25	ROSCI0291-Coridorul Munții Bihorului - Codru Moma
31	547110.10	304552.08	ROSCI0291-Coridorul Munții Bihorului - Codru Moma
32	547062.36	304725.90	ROSCI0291-Coridorul Munții Bihorului - Codru Moma
33	547047.92	304906.58	ROSCI0291-Coridorul Munții Bihorului - Codru Moma
34	547065.26	305133.11	ROSCI0291-Coridorul Munții Bihorului - Codru Moma
35	547066.35	305342.82	ROSCI0291-Coridorul Munții Bihorului - Codru Moma
36	547050.50	305481.01	ROSCI0291-Coridorul Munții Bihorului - Codru Moma
37	547016.75	305595.84	ROSCI0291-Coridorul Munții Bihorului - Codru Moma
38	546999.72	305722.07	ROSCI0291-Coridorul Munții Bihorului - Codru Moma
39	546919.24	305832.44	ROSCI0291-Coridorul Munții Bihorului - Codru Moma
40	546849.03	305951.17	ROSCI0291-Coridorul Munții Bihorului - Codru Moma
41	546767.92	306044.58	ROSCI0291-Coridorul Munții Bihorului - Codru Moma
42	546698.86	306084.82	ROSCI0291-Coridorul Munții Bihorului - Codru Moma
43	546638.28	306126.94	ROSCI0291-Coridorul Munții Bihorului - Codru Moma
44	546428.41	306145.48	ROSCI0291-Coridorul Munții Bihorului - Codru Moma
45	546312.26	306168.09	ROSCI0291-Coridorul Munții Bihorului - Codru Moma
46	546182.50	306164.52	ROSCI0291-Coridorul Munții Bihorului - Codru Moma
47	546888.70	306782.71	ROSCI0200-Platoul Vașcău
48	547285.20	306597.53	ROSCI0200-Platoul Vașcău
49	547455.27	306925.75	ROSCI0200-Platoul Vașcău
50	547224.12	307248.28	ROSCI0200-Platoul Vașcău
51	546920.11	307230.70	ROSCI0200-Platoul Vașcău
52	547082.93	307045.25	ROSCI0200-Platoul Vașcău
53	547154.67	306949.80	ROSCI0200-Platoul Vașcău
54	547123.53	306859.73	ROSCI0200-Platoul Vașcău
55	546937.10	306798.31	ROSCI0200-Platoul Vașcău
56	546708.36	307023.09	ROSCI0291-Coridorul Munții Bihorului - Codru Moma
57	546831.04	306911.48	ROSCI0291-Coridorul Munții Bihorului - Codru Moma

Nr. punct	Coordonatele punctelor (m)		Cod arie protejată
	x	y	
58	546816.44	306857.96	ROSCI0291-Coridorul Munții Bihorului - Codru Moma
59	546888.70	306782.71	ROSCI0291-Coridorul Munții Bihorului - Codru Moma
60	546932.27	306803.88	ROSCI0291-Coridorul Munții Bihorului - Codru Moma
61	546893.57	306873.58	ROSCI0291-Coridorul Munții Bihorului - Codru Moma
62	546943.39	307035.03	ROSCI0291-Coridorul Munții Bihorului - Codru Moma
63	547006.05	307082.02	ROSCI0291-Coridorul Munții Bihorului - Codru Moma
64	547025.46	307102.19	ROSCI0291-Coridorul Munții Bihorului - Codru Moma
65	547039.41	307045.83	ROSCI0291-Coridorul Munții Bihorului - Codru Moma
66	547062.75	307029.65	ROSCI0291-Coridorul Munții Bihorului - Codru Moma
67	547066.69	307055.80	ROSCI0291-Coridorul Munții Bihorului - Codru Moma
68	546981.90	307152.01	ROSCI0291-Coridorul Munții Bihorului - Codru Moma
69	546919.77	307224.49	ROSCI0291-Coridorul Munții Bihorului - Codru Moma
70	546883.69	307228.12	ROSCI0291-Coridorul Munții Bihorului - Codru Moma
71	546855.84	307265.78	ROSCI0291-Coridorul Munții Bihorului - Codru Moma
72	546818.68	307126.16	ROSCI0291-Coridorul Munții Bihorului - Codru Moma
73	547615.76	307609.14	ROSCI0200-Platoul Vașcău
74	547585.71	307530.89	ROSCI0200-Platoul Vașcău
75	547683.81	307378.55	ROSCI0200-Platoul Vașcău
76	547823.17	307199.14	ROSCI0200-Platoul Vașcău
77	547925.66	307060.26	ROSCI0200-Platoul Vașcău
78	548092.88	307087.96	ROSCI0200-Platoul Vașcău
79	547946.04	307314.18	ROSCI0200-Platoul Vașcău
80	548156.57	307231.96	ROSCI0200-Platoul Vașcău
81	548266.79	307104.89	ROSCI0200-Platoul Vașcău
82	548447.41	306974.32	ROSCI0200-Platoul Vașcău
83	548651.86	307094.17	ROSCI0200-Platoul Vașcău
84	548740.28	307303.12	ROSCI0200-Platoul Vașcău
85	548824.53	307398.82	ROSCI0200-Platoul Vașcău
86	548989.12	307543.69	ROSCI0200-Platoul Vașcău
87	548877.79	307648.26	ROSCI0200-Platoul Vașcău
88	548753.90	307669.51	ROSCI0200-Platoul Vașcău
89	548546.12	307621.47	ROSCI0200-Platoul Vașcău
90	548496.58	307762.84	ROSCI0200-Platoul Vașcău
91	548379.77	307830.02	ROSCI0200-Platoul Vașcău
92	548350.73	307868.18	ROSCI0200-Platoul Vașcău
93	548343.48	307854.47	ROSCI0200-Platoul Vașcău
94	548337.13	307886.36	ROSCI0200-Platoul Vașcău
95	548315.92	307914.96	ROSCI0200-Platoul Vașcău
96	548292.13	307902.28	ROSCI0200-Platoul Vașcău
97	548283.53	307841.39	ROSCI0200-Platoul Vașcău
98	548135.30	307743.97	ROSCI0200-Platoul Vașcău
99	548015.67	307666.48	ROSCI0200-Platoul Vașcău
100	547891.82	307681.86	ROSCI0200-Platoul Vașcău
101	547700.57	307656.00	ROSCI0200-Platoul Vașcău
102	547507.10	307796.41	ROSCI0291-Coridorul Munții Bihorului - Codru Moma
103	547552.41	307681.66	ROSCI0291-Coridorul Munții Bihorului - Codru Moma
104	547606.42	307625.03	ROSCI0291-Coridorul Munții Bihorului - Codru Moma
105	547638.85	307632.65	ROSCI0291-Coridorul Munții Bihorului - Codru Moma
106	547812.56	307672.65	ROSCI0291-Coridorul Munții Bihorului - Codru Moma
107	547976.64	307676.16	ROSCI0291-Coridorul Munții Bihorului - Codru Moma
108	548074.68	307709.12	ROSCI0291-Coridorul Munții Bihorului - Codru Moma
109	548223.49	307805.05	ROSCI0291-Coridorul Munții Bihorului - Codru Moma
110	548283.73	307849.32	ROSCI0291-Coridorul Munții Bihorului - Codru Moma
111	548289.07	307893.35	ROSCI0291-Coridorul Munții Bihorului - Codru Moma
112	548315.26	307915.86	ROSCI0291-Coridorul Munții Bihorului - Codru Moma
113	548262.28	308002.44	ROSCI0291-Coridorul Munții Bihorului - Codru Moma
114	548122.76	307892.97	ROSCI0291-Coridorul Munții Bihorului - Codru Moma
115	548029.50	307835.66	ROSCI0291-Coridorul Munții Bihorului - Codru Moma
116	547880.35	307842.26	ROSCI0291-Coridorul Munții Bihorului - Codru Moma

Nr. punct	Coordonatele punctelor (m)		Cod arie protejată
	x	y	
117	547736.73	307826.95	ROSCI0291-Coridorul Munții Bihorului - Codru Moma
118	547577.47	307806.60	ROSCI0291-Coridorul Munții Bihorului - Codru Moma
119	543892.66	310414.39	ROSCI0291-Coridorul Munții Bihorului - Codru Moma
120	543901.97	310247.24	ROSCI0291-Coridorul Munții Bihorului - Codru Moma
121	543901.97	310193.94	ROSCI0291-Coridorul Munții Bihorului - Codru Moma
122	543846.92	310085.12	ROSCI0291-Coridorul Munții Bihorului - Codru Moma
123	543963.41	310073.16	ROSCI0291-Coridorul Munții Bihorului - Codru Moma
124	543933.62	310136.74	ROSCI0291-Coridorul Munții Bihorului - Codru Moma
125	543933.87	310297.75	ROSCI0291-Coridorul Munții Bihorului - Codru Moma
126	543909.28	310299.14	ROSCI0291-Coridorul Munții Bihorului - Codru Moma
127	543917.82	310416.57	ROSCI0291-Coridorul Munții Bihorului - Codru Moma
128	544114.44	310439.11	ROSCI0291-Coridorul Munții Bihorului - Codru Moma
129	544071.00	310317.60	ROSCI0291-Coridorul Munții Bihorului - Codru Moma
130	544052.53	310240.48	ROSCI0291-Coridorul Munții Bihorului - Codru Moma
131	544060.05	310169.60	ROSCI0291-Coridorul Munții Bihorului - Codru Moma
132	544077.44	310106.07	ROSCI0291-Coridorul Munții Bihorului - Codru Moma
133	544084.03	310047.77	ROSCI0291-Coridorul Munții Bihorului - Codru Moma
134	544121.28	310042.92	ROSCI0291-Coridorul Munții Bihorului - Codru Moma
135	544113.78	310091.57	ROSCI0291-Coridorul Munții Bihorului - Codru Moma
136	544087.80	310179.47	ROSCI0291-Coridorul Munții Bihorului - Codru Moma
137	544101.66	310276.40	ROSCI0291-Coridorul Munții Bihorului - Codru Moma
138	544105.67	310332.05	ROSCI0291-Coridorul Munții Bihorului - Codru Moma
139	544143.43	310439.01	ROSCI0291-Coridorul Munții Bihorului - Codru Moma
140	545487.01	310163.22	ROSCI0291-Coridorul Munții Bihorului - Codru Moma
141	545451.79	310199.47	ROSCI0291-Coridorul Munții Bihorului - Codru Moma
142	545454.68	310232.26	ROSCI0291-Coridorul Munții Bihorului - Codru Moma
143	545481.16	310241.72	ROSCI0291-Coridorul Munții Bihorului - Codru Moma
144	545510.32	310197.19	ROSCI0291-Coridorul Munții Bihorului - Codru Moma
145	545782.96	310419.51	ROSCI0291-Coridorul Munții Bihorului - Codru Moma
146	545757.22	310465.12	ROSCI0291-Coridorul Munții Bihorului - Codru Moma
147	545807.84	310503.40	ROSCI0291-Coridorul Munții Bihorului - Codru Moma
148	545830.22	310466.81	ROSCI0291-Coridorul Munții Bihorului - Codru Moma
149	544734.80	318962.95	ROSCI0324-Munții Bihor
150	544757.63	318956.39	ROSCI0324-Munții Bihor
151	544914.27	318886.72	ROSCI0324-Munții Bihor
152	545034.00	318807.97	ROSCI0324-Munții Bihor
153	545249.40	318663.19	ROSCI0324-Munții Bihor
154	545395.34	318547.59	ROSCI0324-Munții Bihor
155	545573.78	318424.08	ROSCI0324-Munții Bihor
156	545710.70	318413.01	ROSCI0324-Munții Bihor
157	545926.78	318440.55	ROSCI0324-Munții Bihor
158	546041.83	318342.62	ROSCI0324-Munții Bihor
159	546083.76	318205.27	ROSCI0324-Munții Bihor
160	546141.18	318110.91	ROSCI0324-Munții Bihor
161	546281.44	317924.96	ROSCI0324-Munții Bihor
162	546129.62	317747.31	ROSCI0324-Munții Bihor
163	546123.59	317553.72	ROSCI0324-Munții Bihor
164	546172.46	317341.60	ROSCI0324-Munții Bihor
165	546216.93	316952.82	ROSCI0324-Munții Bihor
166	546412.71	316613.97	ROSCI0324-Munții Bihor
167	546804.63	316809.87	ROSCI0324-Munții Bihor
168	547095.95	316929.84	ROSCI0324-Munții Bihor
169	547247.37	317078.35	ROSCI0324-Munții Bihor
170	547592.72	317056.78	ROSCI0324-Munții Bihor
171	547720.08	317014.72	ROSCI0324-Munții Bihor
172	548093.35	317286.25	ROSCI0324-Munții Bihor
173	548106.80	317106.33	ROSCI0324-Munții Bihor
174	548029.65	316869.23	ROSCI0324-Munții Bihor
175	548176.32	316527.12	ROSCI0324-Munții Bihor

Nr. punct	Coordonatele punctelor (m)		Cod arie protejată
	x	y	
176	548439.34	316296.19	ROSCI0324-Munții Bihor
177	548676.48	316600.29	ROSCI0324-Munții Bihor
178	548870.88	316780.60	ROSCI0324-Munții Bihor
179	548914.46	316948.53	ROSCI0324-Munții Bihor
180	549039.86	317446.42	ROSCI0324-Munții Bihor
181	549275.52	317696.53	ROSCI0324-Munții Bihor
182	549499.87	317839.58	ROSCI0324-Munții Bihor
183	549816.44	317985.02	ROSCI0324-Munții Bihor
184	550284.26	317847.61	ROSCI0324-Munții Bihor
185	550395.86	318164.25	ROSCI0324-Munții Bihor
186	550345.34	318369.94	ROSCI0324-Munții Bihor
187	550614.73	318445.77	ROSCI0324-Munții Bihor
188	550686.80	318396.08	ROSCI0324-Munții Bihor
189	550710.35	318372.10	ROSCI0324-Munții Bihor
190	550782.63	318616.69	ROSCI0324-Munții Bihor
191	550706.29	318694.92	ROSCI0324-Munții Bihor
192	550844.38	318735.44	ROSCI0324-Munții Bihor
193	550811.80	318809.90	ROSCI0324-Munții Bihor
194	550891.68	318921.60	ROSCI0324-Munții Bihor
195	550891.97	319011.63	ROSCI0324-Munții Bihor
196	551097.41	319190.72	ROSCI0324-Munții Bihor
197	550979.47	319220.14	ROSCI0324-Munții Bihor
198	551008.84	319282.39	ROSCI0324-Munții Bihor
199	551098.23	319309.21	ROSCI0324-Munții Bihor
200	551070.18	319414.60	ROSCI0324-Munții Bihor
201	550892.47	319420.66	ROSCI0324-Munții Bihor
202	550791.68	319576.92	ROSCI0324-Munții Bihor
203	550946.47	319648.51	ROSCI0324-Munții Bihor
204	551080.11	319695.98	ROSCI0324-Munții Bihor
205	551148.21	319625.40	ROSCI0324-Munții Bihor
206	551287.75	319636.67	ROSCI0324-Munții Bihor
207	551282.53	319812.05	ROSCI0324-Munții Bihor
208	551257.83	319933.48	ROSCI0324-Munții Bihor
209	551098.93	320026.37	ROSCI0324-Munții Bihor
210	551044.08	319997.17	ROSCI0324-Munții Bihor
211	551004.87	320106.93	ROSCI0324-Munții Bihor
212	550936.14	320149.60	ROSCI0324-Munții Bihor
213	550919.32	320238.32	ROSCI0324-Munții Bihor
214	550815.79	320263.20	ROSCI0324-Munții Bihor
215	550758.18	320320.36	ROSCI0324-Munții Bihor
216	550738.32	320449.58	ROSCI0324-Munții Bihor
217	550850.95	320706.81	ROSCI0324-Munții Bihor
218	550894.46	320812.64	ROSCI0324-Munții Bihor
219	550861.88	320859.60	ROSCI0324-Munții Bihor
220	550820.59	320771.09	ROSCI0324-Munții Bihor
221	550724.11	320796.99	ROSCI0324-Munții Bihor
222	550749.96	320894.57	ROSCI0324-Munții Bihor
223	550688.85	320929.46	ROSCI0324-Munții Bihor
224	550575.36	320877.81	ROSCI0324-Munții Bihor
225	550617.53	320754.26	ROSCI0324-Munții Bihor
226	550401.87	320618.73	ROSCI0324-Munții Bihor
227	550281.80	320672.02	ROSCI0324-Munții Bihor
228	550115.25	320692.99	ROSCI0324-Munții Bihor
229	550138.70	320493.12	ROSCI0324-Munții Bihor
230	550124.80	320397.31	ROSCI0324-Munții Bihor
231	550005.47	320350.63	ROSCI0324-Munții Bihor
232	549965.23	320492.74	ROSCI0324-Munții Bihor
233	550001.79	320543.73	ROSCI0324-Munții Bihor
234	549954.34	320702.05	ROSCI0324-Munții Bihor

Nr. punct	Coordonatele punctelor (m)		Cod arie protejată
	x	y	
235	549860.61	320733.17	ROSCI0324-Munții Bihor
236	549716.21	320760.42	ROSCI0324-Munții Bihor
237	549541.23	320805.73	ROSCI0324-Munții Bihor
238	549420.24	320765.75	ROSCI0324-Munții Bihor
239	549329.58	320795.34	ROSCI0324-Munții Bihor
240	549301.28	320718.10	ROSCI0324-Munții Bihor
241	549256.91	320749.68	ROSCI0324-Munții Bihor
242	549267.82	320848.17	ROSCI0324-Munții Bihor
243	549315.69	320912.29	ROSCI0324-Munții Bihor
244	549285.42	321013.42	ROSCI0324-Munții Bihor
245	549198.23	321093.16	ROSCI0324-Munții Bihor
246	549069.01	321118.98	ROSCI0324-Munții Bihor
247	548884.74	321061.56	ROSCI0324-Munții Bihor
248	548546.89	321016.84	ROSCI0324-Munții Bihor
249	548411.87	321163.32	ROSCI0324-Munții Bihor
250	548162.18	321334.25	ROSCI0324-Munții Bihor
251	547970.99	321471.35	ROSCI0324-Munții Bihor
252	547878.57	321516.47	ROSCI0324-Munții Bihor
253	547676.12	321512.61	ROSCI0324-Munții Bihor
254	547540.78	321509.01	ROSCI0324-Munții Bihor
255	547520.83	321513.06	ROSCI0324-Munții Bihor
256	547379.15	321476.60	ROSCI0324-Munții Bihor
257	547129.58	321480.07	ROSCI0324-Munții Bihor
258	546778.08	321477.99	ROSCI0324-Munții Bihor
259	546567.03	321439.05	ROSCI0324-Munții Bihor
260	546354.77	321481.06	ROSCI0324-Munții Bihor
261	546304.71	321540.65	ROSCI0324-Munții Bihor
262	546142.61	321675.24	ROSCI0324-Munții Bihor
263	546007.38	321779.68	ROSCI0324-Munții Bihor
264	545806.26	321772.12	ROSCI0324-Munții Bihor
265	545647.13	321809.08	ROSCI0324-Munții Bihor
266	545538.54	321856.68	ROSCI0324-Munții Bihor
267	545450.43	321826.57	ROSCI0324-Munții Bihor
268	545229.27	321715.25	ROSCI0324-Munții Bihor
269	544968.16	321676.03	ROSCI0324-Munții Bihor
270	544823.25	321607.48	ROSCI0324-Munții Bihor
271	544704.07	321539.98	ROSCI0324-Munții Bihor
272	544554.07	321489.63	ROSCI0324-Munții Bihor
273	544364.55	321359.49	ROSCI0324-Munții Bihor
274	544289.79	321257.15	ROSCI0324-Munții Bihor
275	544286.20	320909.40	ROSCI0324-Munții Bihor
276	544284.37	320789.36	ROSCI0324-Munții Bihor
277	544176.88	320449.01	ROSCI0324-Munții Bihor
278	544213.91	320128.91	ROSCI0324-Munții Bihor
279	544280.87	319988.76	ROSCI0324-Munții Bihor
280	544539.50	319690.34	ROSCI0324-Munții Bihor
281	544637.88	319464.31	ROSCI0324-Munții Bihor
282	544666.46	319189.26	ROSCI0324-Munții Bihor
283	544668.86	319081.96	ROSCI0324-Munții Bihor
284	548096.03	318087.79	ROSCI0324-Munții Bihor
285	548238.43	318172.41	ROSCI0324-Munții Bihor
286	548251.94	318340.59	ROSCI0324-Munții Bihor
287	548185.55	318486.53	ROSCI0324-Munții Bihor
288	548133.17	318602.08	ROSCI0324-Munții Bihor
289	548082.56	318855.46	ROSCI0324-Munții Bihor
290	547959.45	318549.53	ROSCI0324-Munții Bihor
291	547914.98	318333.72	ROSCI0324-Munții Bihor
292	548062.63	318164.64	ROSCI0324-Munții Bihor
293	549429.74	320252.97	ROSCI0324-Munții Bihor

Nr. punct	Coordonatele punctelor (m)		Cod arie protejată
	x	y	
294	549396.23	320300.28	ROSCI0324-Munții Bihor
295	549331.63	320281.10	ROSCI0324-Munții Bihor
296	549037.67	320096.94	ROSCI0324-Munții Bihor
297	549094.05	320225.25	ROSCI0324-Munții Bihor
298	549073.51	320317.99	ROSCI0324-Munții Bihor
299	549008.43	320327.58	ROSCI0324-Munții Bihor
300	548973.43	320242.91	ROSCI0324-Munții Bihor
301	546970.71	320355.43	ROSCI0324-Munții Bihor
302	547120.99	320402.20	ROSCI0324-Munții Bihor
303	547245.33	320482.00	ROSCI0324-Munții Bihor
304	547206.18	320512.29	ROSCI0324-Munții Bihor
305	547008.22	320400.75	ROSCI0324-Munții Bihor
306	546062.25	318426.67	ROSCI0324-Munții Bihor
307	546087.49	318582.44	ROSCI0324-Munții Bihor
308	546081.82	318852.48	ROSCI0324-Munții Bihor
309	546034.19	318602.12	ROSCI0324-Munții Bihor
310	545887.82	318673.41	ROSCI0324-Munții Bihor
311	546020.45	318570.33	ROSCI0324-Munții Bihor
312	545612.20	319910.64	ROSCI0324-Munții Bihor
313	545571.99	320028.62	ROSCI0324-Munții Bihor
314	545484.33	320201.14	ROSCI0324-Munții Bihor
315	545434.98	320139.66	ROSCI0324-Munții Bihor
316	545454.62	320024.49	ROSCI0324-Munții Bihor
317	546114.62	319020.31	ROSCI0324-Munții Bihor
318	546205.72	319317.81	ROSCI0324-Munții Bihor
319	546062.23	319056.56	ROSCI0324-Munții Bihor
320	546533.91	316205.61	ROSCI0324-Munții Bihor
321	546554.35	316169.54	ROSCI0324-Munții Bihor
322	546597.69	316193.01	ROSCI0324-Munții Bihor
323	546577.55	316227.88	ROSCI0324-Munții Bihor
324	546877.20	315622.45	ROSCI0324-Munții Bihor
325	546877.85	315621.98	ROSCI0324-Munții Bihor
326	546878.31	315622.65	ROSCI0324-Munții Bihor
327	546877.69	315623.15	ROSCI0324-Munții Bihor
328	535698.76	305357.54	ROSCI0298-Defileul Crișului Alb
329	535709.78	305178.41	ROSCI0298-Defileul Crișului Alb
330	535761.81	304978.49	ROSCI0298-Defileul Crișului Alb
331	536007.44	304973.05	ROSCI0298-Defileul Crișului Alb
332	536294.50	305192.83	ROSCI0298-Defileul Crișului Alb
333	536384.58	305247.76	ROSCI0298-Defileul Crișului Alb
334	536345.91	305571.46	ROSCI0298-Defileul Crișului Alb
335	536260.34	305863.28	ROSCI0298-Defileul Crișului Alb
336	536008.33	305648.73	ROSCI0298-Defileul Crișului Alb
337	535868.91	305517.65	ROSCI0298-Defileul Crișului Alb

Numar punct	Coordonatele punctelor		Parcela	RO_SCI
	X	Y		
<b>U.P. VII – Găina -Gorgana</b>				
1	543128,57	318918,79	60%	ROSCI0324-Munții Bihor
2	543153,50	318870,38	60%	ROSCI0324-Munții Bihor
3	543174,12	318869,29	60%	ROSCI0324-Munții Bihor
4	543180,90	318862,51	60%	ROSCI0324-Munții Bihor
5	543184,10	318814,54	60%	ROSCI0324-Munții Bihor
6	543196,63	318790,33	60%	ROSCI0324-Munții Bihor
7	543213,25	318796,78	60%	ROSCI0324-Munții Bihor
8	543222,58	318794,82	60%	ROSCI0324-Munții Bihor
9	543231,26	318785,48	60%	ROSCI0324-Munții Bihor
10	543234,39	318768,37	60%	ROSCI0324-Munții Bihor
11	543241,56	318751,63	60%	ROSCI0324-Munții Bihor
12	543241,38	318745,55	60%	ROSCI0324-Munții Bihor
13	543217,23	318752,96	60%	ROSCI0324-Munții Bihor
14	543248,89	318695,39	60%	ROSCI0324-Munții Bihor
15	543215,82	318530,02	60%	ROSCI0324-Munții Bihor
16	543175,70	318484,19	60%	ROSCI0324-Munții Bihor
17	543223,38	318514,33	60%	ROSCI0324-Munții Bihor
18	543311,63	318605,02	60%	ROSCI0324-Munții Bihor
19	543304,25	318648,59	60%	ROSCI0324-Munții Bihor
20	543301,30	318685,11	60%	ROSCI0324-Munții Bihor
21	543283,24	318706,10	60%	ROSCI0324-Munții Bihor
22	543284,45	318735,99	60%	ROSCI0324-Munții Bihor
23	543276,28	318756,66	60%	ROSCI0324-Munții Bihor
24	543278,00	318785,08	60%	ROSCI0324-Munții Bihor
25	543266,81	318822,54	60%	ROSCI0324-Munții Bihor
26	543271,97	318830,72	60%	ROSCI0324-Munții Bihor
27	543292,20	318831,58	60%	ROSCI0324-Munții Bihor
28	543305,11	318835,89	60%	ROSCI0324-Munții Bihor
29	543313,72	318851,39	60%	ROSCI0324-Munții Bihor
30	543321,45	318897,14	60%	ROSCI0324-Munții Bihor
31	543317,58	318913,07	60%	ROSCI0324-Munții Bihor
32	543301,22	318936,75	60%	ROSCI0324-Munții Bihor
33	543301,65	318959,14	60%	ROSCI0324-Munții Bihor
34	543268,52	318978,95	60%	ROSCI0324-Munții Bihor
35	543222,47	319047,84	60%	ROSCI0324-Munții Bihor
36	543209,99	319054,30	60%	ROSCI0324-Munții Bihor
37	543187,18	319041,81	60%	ROSCI0324-Munții Bihor
38	543186,32	318990,57	60%	ROSCI0324-Munții Bihor
39	543162,52	318956,92	60%	ROSCI0324-Munții Bihor
40	539009,31	321301,11	70-77,90-91,10-16,20-22,117-119	ROSCI0324-Munții Bihor
41	539287,12	321347,19	70-77,90-91,10-16,20-22,117-119	ROSCI0324-Munții Bihor
42	539483,70	321413,06	70-77,90-91,10-16,20-22,117-119	ROSCI0324-Munții Bihor
43	539745,04	321310,06	70-77,90-91,10-16,20-22,117-119	ROSCI0324-Munții Bihor
44	539919,78	321133,68	70-77,90-91,10-16,20-22,117-119	ROSCI0324-Munții Bihor
45	539993,10	321177,15	70-77,90-91,10-16,20-22,117-119	ROSCI0324-Munții Bihor
46	540096,61	321572,68	70-77,90-91,10-16,20-22,117-119	ROSCI0324-Munții Bihor
47	540209,97	321859,61	70-77,90-91,10-16,20-22,117-119	ROSCI0324-Munții Bihor
48	540171,51	322034,10	70-77,90-91,10-16,20-22,117-119	ROSCI0324-Munții Bihor



Numar punct	Coordonatele punctelor		Parcela	RO_SCI
	X	Y		
49	540183,11	322305,37	70-77,90-91,10-16,20-22,117-119	ROSCI0324-Munții Bihor
50	540538,23	322511,09	70-77,90-91,10-16,20-22,117-119	ROSCI0324-Munții Bihor
51	540724,45	322790,19	70-77,90-91,10-16,20-22,117-119	ROSCI0324-Munții Bihor
52	541017,55	323012,73	70-77,90-91,10-16,20-22,117-119	ROSCI0324-Munții Bihor
53	541154,29	323160,89	70-77,90-91,10-16,20-22,117-119	ROSCI0324-Munții Bihor
54	541436,21	323147,66	70-77,90-91,10-16,20-22,117-119	ROSCI0324-Munții Bihor
55	541603,13	323174,62	70-77,90-91,10-16,20-22,117-119	ROSCI0324-Munții Bihor
56	541864,68	323147,04	70-77,90-91,10-16,20-22,117-119	ROSCI0324-Munții Bihor
57	542082,70	323207,48	70-77,90-91,10-16,20-22,117-119	ROSCI0324-Munții Bihor
58	542380,13	322999,07	70-77,90-91,10-16,20-22,117-119	ROSCI0324-Munții Bihor
59	542557,85	322861,27	70-77,90-91,10-16,20-22,117-119	ROSCI0324-Munții Bihor
60	542825,12	322644,11	70-77,90-91,10-16,20-22,117-119	ROSCI0324-Munții Bihor
61	542993,55	322534,46	70-77,90-91,10-16,20-22,117-119	ROSCI0324-Munții Bihor
62	543270,65	322388,79	70-77,90-91,10-16,20-22,117-119	ROSCI0324-Munții Bihor
63	543523,70	322238,87	70-77,90-91,10-16,20-22,117-119	ROSCI0324-Munții Bihor
64	543837,54	322082,78	70-77,90-91,10-16,20-22,117-119	ROSCI0324-Munții Bihor
65	543992,97	322004,66	70-77,90-91,10-16,20-22,117-119	ROSCI0324-Munții Bihor
66	544231,74	321875,66	70-77,90-91,10-16,20-22,117-119	ROSCI0324-Munții Bihor
67	544440,76	321759,39	70-77,90-91,10-16,20-22,117-119	ROSCI0324-Munții Bihor
68	544752,08	321578,84	70-77,90-91,10-16,20-22,117-119	ROSCI0324-Munții Bihor
69	544803,46	321600,85	70-77,90-91,10-16,20-22,117-119	ROSCI0324-Munții Bihor
70	544884,61	321644,17	70-77,90-91,10-16,20-22,117-119	ROSCI0324-Munții Bihor
71	545009,06	321682,43	70-77,90-91,10-16,20-22,117-119	ROSCI0324-Munții Bihor
72	545103,21	321703,67	70-77,90-91,10-16,20-22,117-119	ROSCI0324-Munții Bihor
73	545184,36	321707,77	70-77,90-91,10-16,20-22,117-119	ROSCI0324-Munții Bihor
74	545274,05	321715,55	70-77,90-91,10-16,20-22,117-119	ROSCI0324-Munții Bihor
75	545295,47	321746,52	70-77,90-91,10-16,20-22,117-119	ROSCI0324-Munții Bihor
76	545255,26	321776,88	70-77,90-91,10-16,20-22,117-119	ROSCI0324-Munții Bihor
77	545322,47	321779,27	70-77,90-91,10-16,20-22,117-119	ROSCI0324-Munții Bihor
78	545346,05	321819,65	70-77,90-91,10-16,20-22,117-119	ROSCI0324-Munții Bihor
79	545298,51	321862,66	70-77,90-91,10-16,20-22,117-119	ROSCI0324-Munții Bihor
80	545289,66	321916,81	70-77,90-91,10-16,20-22,117-119	ROSCI0324-Munții Bihor
81	545261,56	321956,89	70-77,90-91,10-16,20-22,117-119	ROSCI0324-Munții Bihor
82	545235,73	322079,17	70-77,90-91,10-16,20-22,117-119	ROSCI0324-Munții Bihor
83	545143,84	322130,35	70-77,90-91,10-16,20-22,117-119	ROSCI0324-Munții Bihor
84	545110,32	322219,05	70-77,90-91,10-16,20-22,117-119	ROSCI0324-Munții Bihor
85	545165,84	322329,77	70-77,90-91,10-16,20-22,117-119	ROSCI0324-Munții Bihor
86	545236,26	322439,12	70-77,90-91,10-16,20-22,117-119	ROSCI0324-Munții Bihor
87	545165,67	322564,65	70-77,90-91,10-16,20-22,117-119	ROSCI0324-Munții Bihor
88	545077,36	322610,31	70-77,90-91,10-16,20-22,117-119	ROSCI0324-Munții Bihor
89	545015,77	322638,15	70-77,90-91,10-16,20-22,117-119	ROSCI0324-Munții Bihor
90	544849,42	322584,05	70-77,90-91,10-16,20-22,117-119	ROSCI0324-Munții Bihor
91	544820,01	322724,65	70-77,90-91,10-16,20-22,117-119	ROSCI0324-Munții Bihor
92	544771,88	322841,18	70-77,90-91,10-16,20-22,117-119	ROSCI0324-Munții Bihor
93	544782,85	322896,81	70-77,90-91,10-16,20-22,117-119	ROSCI0324-Munții Bihor
94	544668,92	322984,77	70-77,90-91,10-16,20-22,117-119	ROSCI0324-Munții Bihor
95	544663,24	323050,24	70-77,90-91,10-16,20-22,117-119	ROSCI0324-Munții Bihor
96	544592,13	323087,33	70-77,90-91,10-16,20-22,117-119	ROSCI0324-Munții Bihor

Numar punct	Coordonatele punctelor		Parcela	RO_SCI
	X	Y		
97	544530,63	323090,47	70-77,90-91,10-16,20-22,117-119	ROSCI0324-Munții Bihor
98	544403,69	323125,32	70-77,90-91,10-16,20-22,117-119	ROSCI0324-Munții Bihor
99	544349,22	323173,41	70-77,90-91,10-16,20-22,117-119	ROSCI0324-Munții Bihor
100	544271,93	323169,06	70-77,90-91,10-16,20-22,117-119	ROSCI0324-Munții Bihor
101	544134,84	323175,18	70-77,90-91,10-16,20-22,117-119	ROSCI0324-Munții Bihor
102	543985,30	323098,62	70-77,90-91,10-16,20-22,117-119	ROSCI0324-Munții Bihor
103	543855,53	323045,66	70-77,90-91,10-16,20-22,117-119	ROSCI0324-Munții Bihor
104	543771,78	323065,66	70-77,90-91,10-16,20-22,117-119	ROSCI0324-Munții Bihor
105	543737,99	322992,12	70-77,90-91,10-16,20-22,117-119	ROSCI0324-Munții Bihor
106	543669,56	322989,34	70-77,90-91,10-16,20-22,117-119	ROSCI0324-Munții Bihor
107	543650,93	323027,48	70-77,90-91,10-16,20-22,117-119	ROSCI0324-Munții Bihor
108	543594,60	323062,38	70-77,90-91,10-16,20-22,117-119	ROSCI0324-Munții Bihor
109	543375,99	323080,55	70-77,90-91,10-16,20-22,117-119	ROSCI0324-Munții Bihor
110	543189,54	323093,12	70-77,90-91,10-16,20-22,117-119	ROSCI0324-Munții Bihor
111	543089,44	323229,38	70-77,90-91,10-16,20-22,117-119	ROSCI0324-Munții Bihor
112	543004,79	323401,95	70-77,90-91,10-16,20-22,117-119	ROSCI0324-Munții Bihor
113	542805,52	323465,35	70-77,90-91,10-16,20-22,117-119	ROSCI0324-Munții Bihor
114	543044,21	323509,16	70-77,90-91,10-16,20-22,117-119	ROSCI0324-Munții Bihor
115	542923,27	323580,57	70-77,90-91,10-16,20-22,117-119	ROSCI0324-Munții Bihor
116	542875,93	323680,62	70-77,90-91,10-16,20-22,117-119	ROSCI0324-Munții Bihor
117	542618,87	323554,96	70-77,90-91,10-16,20-22,117-119	ROSCI0324-Munții Bihor
118	542380,46	323467,64	70-77,90-91,10-16,20-22,117-119	ROSCI0324-Munții Bihor
119	542397,17	323746,56	70-77,90-91,10-16,20-22,117-119	ROSCI0324-Munții Bihor
120	542453,19	323926,32	70-77,90-91,10-16,20-22,117-119	ROSCI0324-Munții Bihor
121	542120,68	324009,41	70-77,90-91,10-16,20-22,117-119	ROSCI0324-Munții Bihor
122	542287,78	324157,19	70-77,90-91,10-16,20-22,117-119	ROSCI0324-Munții Bihor
123	542003,49	324503,96	70-77,90-91,10-16,20-22,117-119	ROSCI0324-Munții Bihor
124	541895,51	324530,79	70-77,90-91,10-16,20-22,117-119	ROSCI0324-Munții Bihor
125	541807,15	324543,07	70-77,90-91,10-16,20-22,117-119	ROSCI0324-Munții Bihor
126	541617,85	324428,63	70-77,90-91,10-16,20-22,117-119	ROSCI0324-Munții Bihor
127	541283,00	324297,46	70-77,90-91,10-16,20-22,117-119	ROSCI0324-Munții Bihor
128	541226,65	324243,63	70-77,90-91,10-16,20-22,117-119	ROSCI0324-Munții Bihor
129	541102,15	324311,57	70-77,90-91,10-16,20-22,117-119	ROSCI0324-Munții Bihor
130	540993,26	324340,01	70-77,90-91,10-16,20-22,117-119	ROSCI0324-Munții Bihor
131	541097,08	324367,72	70-77,90-91,10-16,20-22,117-119	ROSCI0324-Munții Bihor
132	541032,36	324666,14	70-77,90-91,10-16,20-22,117-119	ROSCI0324-Munții Bihor
133	540946,41	324522,53	70-77,90-91,10-16,20-22,117-119	ROSCI0324-Munții Bihor
134	540782,43	324393,70	70-77,90-91,10-16,20-22,117-119	ROSCI0324-Munții Bihor
135	540627,51	324297,34	70-77,90-91,10-16,20-22,117-119	ROSCI0324-Munții Bihor
136	540463,87	324110,43	70-77,90-91,10-16,20-22,117-119	ROSCI0324-Munții Bihor
137	540405,38	323907,18	70-77,90-91,10-16,20-22,117-119	ROSCI0324-Munții Bihor
138	540272,96	323693,92	70-77,90-91,10-16,20-22,117-119	ROSCI0324-Munții Bihor
139	540090,85	323571,79	70-77,90-91,10-16,20-22,117-119	ROSCI0324-Munții Bihor
140	539863,70	323484,06	70-77,90-91,10-16,20-22,117-119	ROSCI0324-Munții Bihor
141	539745,78	323386,99	70-77,90-91,10-16,20-22,117-119	ROSCI0324-Munții Bihor
142	539575,40	323231,64	70-77,90-91,10-16,20-22,117-119	ROSCI0324-Munții Bihor
143	539409,86	323074,69	70-77,90-91,10-16,20-22,117-119	ROSCI0324-Munții Bihor
144	539228,70	322900,67	70-77,90-91,10-16,20-22,117-119	ROSCI0324-Munții Bihor

Numar punct	Coordonatele punctelor		Parcela	RO_SCI
	X	Y		
145	539039,12	322624,92	70-77,90-91,10-16,20-22,117-119	ROSCI0324-Munții Bihor
146	538970,50	322332,86	70-77,90-91,10-16,20-22,117-119	ROSCI0324-Munții Bihor
147	539080,36	322013,78	70-77,90-91,10-16,20-22,117-119	ROSCI0324-Munții Bihor
148	539050,64	321873,95	70-77,90-91,10-16,20-22,117-119	ROSCI0324-Munții Bihor
149	539050,96	321506,49	70-77,90-91,10-16,20-22,117-119	ROSCI0324-Munții Bihor
150	529867,44	307143,64	48	ROSCI0298-Defileul Crișului Alb
151	529962,30	307194,25	48	ROSCI0298-Defileul Crișului Alb
152	530097,24	307109,37	48	ROSCI0298-Defileul Crișului Alb
153	530081,12	307061,12	48	ROSCI0298-Defileul Crișului Alb
154	529993,34	307044,59	48	ROSCI0298-Defileul Crișului Alb
155	529995,44	307288,30	149	ROSCI0298-Defileul Crișului Alb
156	530175,15	307258,61	149	ROSCI0298-Defileul Crișului Alb
157	530126,59	307207,55	149	ROSCI0298-Defileul Crișului Alb
158	530207,97	307196,87	149	ROSCI0298-Defileul Crișului Alb
159	530250,35	307150,35	149	ROSCI0298-Defileul Crișului Alb
160	530331,26	307127,13	149	ROSCI0298-Defileul Crișului Alb
161	530356,98	307129,61	149	ROSCI0298-Defileul Crișului Alb
162	530372,55	307219,08	149	ROSCI0298-Defileul Crișului Alb
163	530352,09	307237,91	149	ROSCI0298-Defileul Crișului Alb
164	530353,18	307286,28	149	ROSCI0298-Defileul Crișului Alb
165	530405,85	307308,93	149	ROSCI0298-Defileul Crișului Alb
166	530400,98	307384,15	149	ROSCI0298-Defileul Crișului Alb
167	530322,50	307384,31	149	ROSCI0298-Defileul Crișului Alb
168	530248,20	307409,14	149	ROSCI0298-Defileul Crișului Alb
169	530185,96	307401,81	149	ROSCI0298-Defileul Crișului Alb
170	530123,27	307375,14	149	ROSCI0298-Defileul Crișului Alb
171	530068,78	307353,80	149	ROSCI0298-Defileul Crișului Alb
172	530526,86	307293,18	151	ROSCI0298-Defileul Crișului Alb
173	530591,07	307174,23	151	ROSCI0298-Defileul Crișului Alb
174	530665,83	307179,81	151	ROSCI0298-Defileul Crișului Alb
175	530704,69	307288,01	151	ROSCI0298-Defileul Crișului Alb
176	530828,30	307337,65	151	ROSCI0298-Defileul Crișului Alb
177	530959,91	307261,09	151	ROSCI0298-Defileul Crișului Alb
178	531095,28	307095,37	151	ROSCI0298-Defileul Crișului Alb
179	531127,93	307046,18	151	ROSCI0298-Defileul Crișului Alb
180	531246,73	307033,53	151	ROSCI0298-Defileul Crișului Alb
181	531407,97	306929,56	151	ROSCI0298-Defileul Crișului Alb
182	531599,83	307125,74	151	ROSCI0298-Defileul Crișului Alb
183	531518,77	307190,96	151	ROSCI0298-Defileul Crișului Alb
184	531439,41	307141,41	151	ROSCI0298-Defileul Crișului Alb
185	531516,03	307206,18	151	ROSCI0298-Defileul Crișului Alb
186	531548,73	307291,01	151	ROSCI0298-Defileul Crișului Alb
187	531431,24	307367,05	151	ROSCI0298-Defileul Crișului Alb
188	531436,80	307450,37	151	ROSCI0298-Defileul Crișului Alb
189	531180,15	307416,51	151	ROSCI0298-Defileul Crișului Alb
190	531254,08	307376,21	151	ROSCI0298-Defileul Crișului Alb
191	531089,68	307399,19	151	ROSCI0298-Defileul Crișului Alb
192	530990,23	307459,74	151	ROSCI0298-Defileul Crișului Alb

Numar punct	Coordonatele punctelor		Parcela	RO_SCI
	X	Y		
193	531052,33	307489,94	151	ROSCI0298-Defileul Crişului Alb
194	530948,13	307506,16	151	ROSCI0298-Defileul Crişului Alb
195	530806,72	307490,26	151	ROSCI0298-Defileul Crişului Alb
196	530710,26	307473,04	151	ROSCI0298-Defileul Crişului Alb
197	530614,57	307400,75	151	ROSCI0298-Defileul Crişului Alb
198	530316,86	307741,12	152,153,254,171,169,46,47,45%	ROSCI0298-Defileul Crişului Alb
199	530292,07	307718,99	152,153,254,171,169,46,47,45%	ROSCI0298-Defileul Crişului Alb
200	530291,33	307589,64	152,153,254,171,169,46,47,45%	ROSCI0298-Defileul Crişului Alb
201	530393,88	307599,41	152,153,254,171,169,46,47,45%	ROSCI0298-Defileul Crişului Alb
202	530410,52	307519,40	152,153,254,171,169,46,47,45%	ROSCI0298-Defileul Crişului Alb
203	530462,65	307525,60	152,153,254,171,169,46,47,45%	ROSCI0298-Defileul Crişului Alb
204	530467,95	307578,83	152,153,254,171,169,46,47,45%	ROSCI0298-Defileul Crişului Alb
205	530510,91	307510,91	152,153,254,171,169,46,47,45%	ROSCI0298-Defileul Crişului Alb
206	530597,93	307573,19	152,153,254,171,169,46,47,45%	ROSCI0298-Defileul Crişului Alb
207	530623,70	307554,03	152,153,254,171,169,46,47,45%	ROSCI0298-Defileul Crişului Alb
208	530793,17	307634,98	152,153,254,171,169,46,47,45%	ROSCI0298-Defileul Crişului Alb
209	530905,07	307566,80	152,153,254,171,169,46,47,45%	ROSCI0298-Defileul Crişului Alb
210	531044,68	307601,88	152,153,254,171,169,46,47,45%	ROSCI0298-Defileul Crişului Alb
211	531183,86	307591,79	152,153,254,171,169,46,47,45%	ROSCI0298-Defileul Crişului Alb
212	531258,34	307594,42	152,153,254,171,169,46,47,45%	ROSCI0298-Defileul Crişului Alb
213	531266,77	307551,67	152,153,254,171,169,46,47,45%	ROSCI0298-Defileul Crişului Alb
214	531387,10	307579,05	152,153,254,171,169,46,47,45%	ROSCI0298-Defileul Crişului Alb
215	531454,14	307600,92	152,153,254,171,169,46,47,45%	ROSCI0298-Defileul Crişului Alb
216	531473,30	307569,84	152,153,254,171,169,46,47,45%	ROSCI0298-Defileul Crişului Alb
217	531503,00	307573,32	152,153,254,171,169,46,47,45%	ROSCI0298-Defileul Crişului Alb
218	531489,43	307613,64	152,153,254,171,169,46,47,45%	ROSCI0298-Defileul Crişului Alb
219	531539,29	307613,62	152,153,254,171,169,46,47,45%	ROSCI0298-Defileul Crişului Alb
220	531563,92	307600,56	152,153,254,171,169,46,47,45%	ROSCI0298-Defileul Crişului Alb
221	531621,24	307566,23	152,153,254,171,169,46,47,45%	ROSCI0298-Defileul Crişului Alb
222	531653,75	307514,56	152,153,254,171,169,46,47,45%	ROSCI0298-Defileul Crişului Alb
223	531772,82	307491,70	152,153,254,171,169,46,47,45%	ROSCI0298-Defileul Crişului Alb
224	531748,86	307428,08	152,153,254,171,169,46,47,45%	ROSCI0298-Defileul Crişului Alb
225	531812,66	307438,51	152,153,254,171,169,46,47,45%	ROSCI0298-Defileul Crişului Alb
226	531838,74	307413,62	152,153,254,171,169,46,47,45%	ROSCI0298-Defileul Crişului Alb
227	531769,52	307369,09	152,153,254,171,169,46,47,45%	ROSCI0298-Defileul Crişului Alb
228	531786,60	307225,45	152,153,254,171,169,46,47,45%	ROSCI0298-Defileul Crişului Alb
229	531772,95	307139,36	152,153,254,171,169,46,47,45%	ROSCI0298-Defileul Crişului Alb
230	531724,82	307063,07	152,153,254,171,169,46,47,45%	ROSCI0298-Defileul Crişului Alb
231	531678,60	307011,55	152,153,254,171,169,46,47,45%	ROSCI0298-Defileul Crişului Alb
232	531600,39	306917,66	152,153,254,171,169,46,47,45%	ROSCI0298-Defileul Crişului Alb
233	531520,69	306886,83	152,153,254,171,169,46,47,45%	ROSCI0298-Defileul Crişului Alb
234	531480,61	306854,27	152,153,254,171,169,46,47,45%	ROSCI0298-Defileul Crişului Alb
235	531519,38	306852,32	152,153,254,171,169,46,47,45%	ROSCI0298-Defileul Crişului Alb
236	531464,43	306787,91	152,153,254,171,169,46,47,45%	ROSCI0298-Defileul Crişului Alb
237	531489,56	306711,46	152,153,254,171,169,46,47,45%	ROSCI0298-Defileul Crişului Alb
238	531576,85	306730,83	152,153,254,171,169,46,47,45%	ROSCI0298-Defileul Crişului Alb
239	531677,76	306791,31	152,153,254,171,169,46,47,45%	ROSCI0298-Defileul Crişului Alb
240	531786,84	306932,80	152,153,254,171,169,46,47,45%	ROSCI0298-Defileul Crişului Alb

Numar punct	Coordonatele punctelor		Parcela	RO_SCI
	X	Y		
241	531959,39	307131,98	152,153,254,171,169,46,47,45%	ROSCI0298-Defileul Crişului Alb
242	532120,26	307328,87	152,153,254,171,169,46,47,45%	ROSCI0298-Defileul Crişului Alb
243	532236,12	307421,12	152,153,254,171,169,46,47,45%	ROSCI0298-Defileul Crişului Alb
244	532340,20	307576,97	152,153,254,171,169,46,47,45%	ROSCI0298-Defileul Crişului Alb
245	532401,28	307698,61	152,153,254,171,169,46,47,45%	ROSCI0298-Defileul Crişului Alb
246	532514,70	307856,24	152,153,254,171,169,46,47,45%	ROSCI0298-Defileul Crişului Alb
247	532598,15	307927,43	152,153,254,171,169,46,47,45%	ROSCI0298-Defileul Crişului Alb
248	532622,99	308013,75	152,153,254,171,169,46,47,45%	ROSCI0298-Defileul Crişului Alb
249	532665,47	308050,78	152,153,254,171,169,46,47,45%	ROSCI0298-Defileul Crişului Alb
250	532751,73	307973,02	152,153,254,171,169,46,47,45%	ROSCI0298-Defileul Crişului Alb
251	532873,27	307975,45	152,153,254,171,169,46,47,45%	ROSCI0298-Defileul Crişului Alb
252	532926,85	307958,23	152,153,254,171,169,46,47,45%	ROSCI0298-Defileul Crişului Alb
253	532957,78	308069,86	152,153,254,171,169,46,47,45%	ROSCI0298-Defileul Crişului Alb
254	533025,63	308094,67	152,153,254,171,169,46,47,45%	ROSCI0298-Defileul Crişului Alb
255	532936,62	308180,51	152,153,254,171,169,46,47,45%	ROSCI0298-Defileul Crişului Alb
256	533534,17	307973,51	152,153,254,171,169,46,47,45%	ROSCI0298-Defileul Crişului Alb
257	533570,34	308166,76	152,153,254,171,169,46,47,45%	ROSCI0298-Defileul Crişului Alb
258	533402,19	308206,13	152,153,254,171,169,46,47,45%	ROSCI0298-Defileul Crişului Alb
259	533240,35	308250,66	152,153,254,171,169,46,47,45%	ROSCI0298-Defileul Crişului Alb
260	533100,14	308274,66	152,153,254,171,169,46,47,45%	ROSCI0298-Defileul Crişului Alb
261	533006,76	308381,49	152,153,254,171,169,46,47,45%	ROSCI0298-Defileul Crişului Alb
262	532878,36	308428,05	152,153,254,171,169,46,47,45%	ROSCI0298-Defileul Crişului Alb
263	532788,55	308243,80	152,153,254,171,169,46,47,45%	ROSCI0298-Defileul Crişului Alb
264	532703,54	308121,90	152,153,254,171,169,46,47,45%	ROSCI0298-Defileul Crişului Alb
265	532672,30	308060,64	152,153,254,171,169,46,47,45%	ROSCI0298-Defileul Crişului Alb
266	532511,41	308146,44	152,153,254,171,169,46,47,45%	ROSCI0298-Defileul Crişului Alb
267	532240,65	308263,90	152,153,254,171,169,46,47,45%	ROSCI0298-Defileul Crişului Alb
268	532196,22	308203,86	152,153,254,171,169,46,47,45%	ROSCI0298-Defileul Crişului Alb
269	532180,27	308075,64	152,153,254,171,169,46,47,45%	ROSCI0298-Defileul Crişului Alb
270	532124,08	308054,55	152,153,254,171,169,46,47,45%	ROSCI0298-Defileul Crişului Alb
271	532179,92	307763,89	152,153,254,171,169,46,47,45%	ROSCI0298-Defileul Crişului Alb
272	532066,61	307809,12	152,153,254,171,169,46,47,45%	ROSCI0298-Defileul Crişului Alb
273	531992,52	307942,88	152,153,254,171,169,46,47,45%	ROSCI0298-Defileul Crişului Alb
274	531890,96	307966,07	152,153,254,171,169,46,47,45%	ROSCI0298-Defileul Crişului Alb
275	531795,69	307945,11	152,153,254,171,169,46,47,45%	ROSCI0298-Defileul Crişului Alb
276	531741,58	308003,73	152,153,254,171,169,46,47,45%	ROSCI0298-Defileul Crişului Alb
277	531546,72	307947,80	152,153,254,171,169,46,47,45%	ROSCI0298-Defileul Crişului Alb
278	531555,10	308003,26	152,153,254,171,169,46,47,45%	ROSCI0298-Defileul Crişului Alb
279	531522,97	307988,94	152,153,254,171,169,46,47,45%	ROSCI0298-Defileul Crişului Alb
280	531469,53	307754,75	152,153,254,171,169,46,47,45%	ROSCI0298-Defileul Crişului Alb
281	531320,06	307753,66	152,153,254,171,169,46,47,45%	ROSCI0298-Defileul Crişului Alb
282	530796,77	307793,96	152,153,254,171,169,46,47,45%	ROSCI0298-Defileul Crişului Alb
283	530552,52	307744,80	152,153,254,171,169,46,47,45%	ROSCI0298-Defileul Crişului Alb
284	530405,63	307728,63	152,153,254,171,169,46,47,45%	ROSCI0298-Defileul Crişului Alb
285	530402,79	307756,72	152,153,254,171,169,46,47,45%	ROSCI0298-Defileul Crişului Alb
286	530367,79	307748,00	152,153,254,171,169,46,47,45%	ROSCI0298-Defileul Crişului Alb
287	530386,44	307672,89	152,153,254,171,169,46,47,45%	ROSCI0298-Defileul Crişului Alb
288	530336,18	307676,00	152,153,254,171,169,46,47,45%	ROSCI0298-Defileul Crişului Alb

Numar punct	Coordonatele punctelor		Parcela	RO_SCI
	X	Y		
289	530352,90	307705,66	152,153,254,171,169,46,47,45%	ROSCI0298-Defileul Crişului Alb
290	530348,04	307742,27	152,153,254,171,169,46,47,45%	ROSCI0298-Defileul Crişului Alb
291	530376,46	307205,00	150	ROSCI0298-Defileul Crişului Alb
292	530373,73	307113,80	150	ROSCI0298-Defileul Crişului Alb
293	530477,76	307132,19	150	ROSCI0298-Defileul Crişului Alb
294	530546,66	307169,78	150	ROSCI0298-Defileul Crişului Alb
295	530500,10	307177,86	150	ROSCI0298-Defileul Crişului Alb
296	530485,98	307212,78	150	ROSCI0298-Defileul Crişului Alb
297	530447,50	307214,64	150	ROSCI0298-Defileul Crişului Alb
298	530445,30	307233,96	150	ROSCI0298-Defileul Crişului Alb
299	530405,94	307207,22	150	ROSCI0298-Defileul Crişului Alb
300	533967,74	307867,08	170	ROSCI0298-Defileul Crişului Alb
301	533931,26	307797,47	170	ROSCI0298-Defileul Crişului Alb
302	533999,94	307735,74	170	ROSCI0298-Defileul Crişului Alb
303	534122,16	307734,41	170	ROSCI0298-Defileul Crişului Alb
304	534232,68	307669,46	170	ROSCI0298-Defileul Crişului Alb
305	534305,50	307504,39	170	ROSCI0298-Defileul Crişului Alb
306	534305,26	307354,21	170	ROSCI0298-Defileul Crişului Alb
307	534352,57	307382,13	170	ROSCI0298-Defileul Crişului Alb
308	534387,07	307444,81	170	ROSCI0298-Defileul Crişului Alb
309	534492,44	307609,34	170	ROSCI0298-Defileul Crişului Alb
310	534505,87	307679,72	170	ROSCI0298-Defileul Crişului Alb
311	534552,06	307702,27	170	ROSCI0298-Defileul Crişului Alb
312	534583,13	307775,36	170	ROSCI0298-Defileul Crişului Alb
313	534609,52	307816,54	170	ROSCI0298-Defileul Crişului Alb
314	534532,91	307801,61	170	ROSCI0298-Defileul Crişului Alb
315	534406,69	307782,85	170	ROSCI0298-Defileul Crişului Alb
316	534326,89	307781,01	170	ROSCI0298-Defileul Crişului Alb
317	534212,31	307792,99	170	ROSCI0298-Defileul Crişului Alb
318	534093,97	307820,08	170	ROSCI0298-Defileul Crişului Alb
319	533230,37	303998,01	208	ROSCI0298-Defileul Crişului Alb
320	533182,29	303785,61	208	ROSCI0298-Defileul Crişului Alb
321	533259,18	303695,94	208	ROSCI0298-Defileul Crişului Alb
322	533227,92	303670,25	208	ROSCI0298-Defileul Crişului Alb
323	533186,17	303701,16	208	ROSCI0298-Defileul Crişului Alb
324	533177,96	303652,70	208	ROSCI0298-Defileul Crişului Alb
325	533153,85	303690,31	208	ROSCI0298-Defileul Crişului Alb
326	533117,81	303687,43	208	ROSCI0298-Defileul Crişului Alb
327	533101,57	303661,39	208	ROSCI0298-Defileul Crişului Alb
328	533159,52	303547,89	208	ROSCI0298-Defileul Crişului Alb
329	533261,31	303442,89	208	ROSCI0298-Defileul Crişului Alb
330	533385,12	303466,03	208	ROSCI0298-Defileul Crişului Alb
331	533461,99	303476,21	208	ROSCI0298-Defileul Crişului Alb
332	533611,25	303578,01	208	ROSCI0298-Defileul Crişului Alb
333	533827,42	303618,20	208	ROSCI0298-Defileul Crişului Alb
334	533774,15	303814,78	208	ROSCI0298-Defileul Crişului Alb
335	533716,48	303755,02	208	ROSCI0298-Defileul Crişului Alb
336	533659,12	303821,07	208	ROSCI0298-Defileul Crişului Alb

Numar punct	Coordonatele punctelor		Parcela	RO_SCI
	X	Y		
337	533744,58	303845,53	208	ROSCI0298-Defileul Crișului Alb
338	533759,86	303977,08	208	ROSCI0298-Defileul Crișului Alb
339	533601,00	303992,65	208	ROSCI0298-Defileul Crișului Alb
340	533360,09	304010,72	208	ROSCI0298-Defileul Crișului Alb
341	534478,92	303004,95	211	ROSCI0298-Defileul Crișului Alb
342	534386,44	302871,43	211	ROSCI0298-Defileul Crișului Alb
343	534575,86	302744,79	211	ROSCI0298-Defileul Crișului Alb
344	534923,99	302674,66	211	ROSCI0298-Defileul Crișului Alb
345	534809,02	302809,05	211	ROSCI0298-Defileul Crișului Alb
346	534597,30	302943,60	211	ROSCI0298-Defileul Crișului Alb

## 5. SPECII ȘI HABITATE DE INTERES COMUNITAR DIN ARIILE NATURALE PROTEJATE SITUATE ÎN FONDUL FORESTIER PROPRIETATE PUBLICĂ A STATULUI ADMINISTRAT DE O.S. GURAHONȚ

### Situl de interes comunitar *Defileul Crișului Alb (ROSCI0298)*

Habitatele de interes comunitar (habitatele cu \* sunt habitate considerate prioritare) menționate în Formularul standard al sitului *Defileul Crișului Alb* sunt:

- 6510 – Pajiști de altitudine joasă (*Alopecurus pratensis* *Sanguisorba officinalis*);
- 9170 – Păduri de stejar cu carpen de tip *Galio-Carpinetum*;
- 91M0 – Păduri balcano-panonice de cer și gorun;
- 9130 - Păduri de fag de tip *Asperulo – Fagetum*
- 91Y0 - Păduri dacice de stejar și carpen
- 91E0\* - Păduri aluviale cu *Alnus glutinosa* și *Fraxinus excelsior* (*Alno-padion*, *Alnion incanae*, *Salicion albae*)
- 9110 - Păduri de fag de tip *Luzulo - Fagetum*

În fondul forestier proprietate publică a statului administrat de OS Gurahonț au fost identificate habitate de interes comunitar și național după cum urmează:

**Evidența habitatelor forestiere de interes comunitar și național din situl Natura  
2000 – Defileul Crișului Alb (ROSCI 0298)**

U.P.	Tip habitat Natura 2000	Tip habitat românesc	Tip pădure	Suprafața	
				ha	%
U.P. II	9170 – Păduri de stejar cu carpen de tip <i>Galio - Carpinetum</i>	R4123 – Păduri dacice de gorun ( <i>Quercus petraea</i> ), fag ( <i>Fagus sylvatica</i> ) și carpen ( <i>Carpinus betulus</i> ) cu <i>Carex pilosa</i>	521 2 – Goruneto-făget cu floră de mull de productivitate mijlocie (m)	61,17	7
			521 1 – Goruneto – făget cu floră de mull (s)	4,16	-
			<b>Total</b>	<b>65,33</b>	<b>7</b>
	91Y0 – Păduri dacice de stejar și carpen	R4128 – Păduri geto-dacice de gorun ( <i>Quercus petraea</i> ) cu <i>Dentaria bulbifera</i>	511 1 – Gorunet normal cu floră de mull (s)	19,97	
			<b>Total</b>	<b>19,97</b>	<b>2</b>
	9130 – Păduri de fag de tip <i>Asperulo - Fagetum</i>	R4118 – Păduri dacice de fag ( <i>Fagus sylvatica</i> ) și carpen ( <i>Carpinus betulus</i> ) cu <i>Dentaria bulbifera</i>	421 2 – Făget de deal pe soluri schelete cu floră de mull (m)	375,54	45
			431 2 – Făgeto-cărpinet cu floră de mull (m)	105,23	12
			421 1 – Făget de deal cu floră de mull (s)	222,60	25
		<b>Total</b>	<b>703,37</b>	<b>82</b>	
		R4120 – Păduri moldave mixte de fag ( <i>Fagus sylvatica</i> ) și tei argintiu ( <i>Tilia tomentosa</i> ) cu <i>Carex brevicollis</i>	433 1 – Făget amestecat din regiunea de dealuri (m)	70,90	8
			<b>Total</b>	<b>70,90</b>	<b>8</b>
	<b>Total</b>			<b>774,27</b>	<b>90</b>
	91M0 – Păduri balcano-panonice de cer și gorun	R4149 – Păduri danubian-balcanice de cer ( <i>Quercus cerris</i> ) cu <i>Pulmonaria mollis</i>	711 2 – Ceret de dealuri de productivitate mijlocie (m)	6,82	1
			<b>Total</b>	<b>6,82</b>	<b>1</b>
	<b>Total habitate de interes comunitar</b>			<b>866,39</b>	<b>100</b>
-*	R4129 – Păduri dacice de gorun ( <i>Quercus petraea</i> ) și fag ( <i>Fagus sylvatica</i> ) cu <i>Festuca drymeia</i>	515 1 – Gorunet cu <i>Luzula luzuloides</i> (i)	3,93	7	
		513 1 – Gorunet de coastă cu graminee și <i>Luzula luzuloides</i> (m)	46,86	83	
		523 1 – Goruneto-făget cu <i>Festuca drymeia</i> (m)	5,63	10	
<b>Total habitate de interes național</b>			<b>56,42</b>	<b>100</b>	
<b>Total habitate de interes comunitar și național</b>			<b>922,81</b>	<b>*</b>	



	Tip habitat Natura 2000	Tip habitat românesc	Tip pădure	Suprafața		
				ha	%	
UP III	91Y0- Păduri dacice de stejar și carpen	R4128 – Păduri geto-dacice de gorun ( <i>Quercus petraea</i> ) cu <i>Dentaria bulbifera</i>	511 3 – Gorunet cu floră de mull de productivitate mijlocie (m)	38,65	4	
			<b>Total</b>	<b>38,65</b>	<b>4</b>	
	9170 – Păduri de stejar cu carpen de tip <i>Galio-Carpinetum</i>	R4123 – Păduri dacice de gorun ( <i>Quercus petraea</i> ), fag ( <i>Fagus sylvatica</i> ) și carpen ( <i>Carpinus betulus</i> ) cu <i>Carex pilosa</i>	521 2 - Goruneto-făget cu floră de mull de productivitate mijlocie (m)	33,84	4	
			<b>Total</b>	<b>33,84</b>	<b>4</b>	
	9130 –Păduri de fag de tip Asperulo - Fagetum	R4118 – Păduri dacice de fag ( <i>Fagus sylvatica</i> ) și carpen ( <i>Carpinus betulus</i> ) cu <i>Dentaria bulbifera</i>	421 1 – Făget de deal cu floră de mull (s)	160,18	17	
			421 2 – Făget de deal pe soluri schelete cu floră de mull (m)	196,76	21	
			<b>Total</b>	<b>356,94</b>	<b>38</b>	
		R4120 – Păduri moldave mixte de fag ( <i>Fagus sylvatica</i> ) și tei argintiu ( <i>Tilia tomentosa</i> ) cu <i>Carex brevicollis</i>	433 1 – Făget amestecat din regiunea de dealuri (m)	396,62	43	
			433 2 – Făget amestecat din regiunea de dealuri de productivitate superioară (s)	57,07	6	
		433 3 – Făget amestecat din regiunea de dealuri de productivitate inferioară (i)	44,21	5		
	<b>Total</b>	<b>497,9</b>	<b>54</b>			
	<b>Total</b>				<b>854,84</b>	<b>92</b>
	91E0* - Păduri aluviale cu <i>Alnus glutinosa</i> și <i>Fraxinus excelsior</i> ( <i>Alno-Padion</i> , <i>Alnion incanae</i> , <i>Salicion albae</i> )	R4402 – Păduri geto-dacice de lunci colinare de anin negru ( <i>Alnus glutinosa</i> ) cu <i>Stellaria nemorum</i>	972 1 – Zăvoi de anin negru (s)	0,23	-	
			<b>Total</b>	<b>0,23</b>	<b>-</b>	
	<b>Total habitate de interes comunitar</b>				<b>927,56</b>	<b>100</b>
-*	R4129 – Păduri dacice de gorun ( <i>Quercus petraea</i> ) și fag ( <i>Fagus sylvatica</i> ) cu <i>Festuca drymeia</i>	513 1 – Gorunet de coastă cu graminee și <i>Luzula luzuloides</i> (m)	11,86	6		
		515 1 – Gorunet cu <i>Luzula luzuloides</i> (i)	112,02	55		
		523 1 – Goruneto-făget cu <i>Festuca drymeia</i> (m)	8,38	4		
		524 1 - Goruneto-făget cu <i>Luzula luzuloides</i> (i)	66,03	33		
		<b>Total</b>	<b>198,29</b>	<b>98</b>		
	R4130 – Păduri dacice de gorun ( <i>Quercus petraea</i> ) și fag ( <i>Fagus sylvatica</i> ) cu <i>Lembotropis nigricans</i>	517 2 – Gorunet de stâncărie (i)	3,25	2		
<b>Total</b>	<b>3,25</b>	<b>2</b>				
<b>Total habitate de interes național</b>				<b>201,54</b>	<b>100</b>	
<b>Total habitate de interes comunitar și național</b>				<b>1129,1</b>	<b>*</b>	
U.P. VI	9110 – Păduri de fag de tip <i>Luzulo-Fagetum</i>	R4106 – Păduri sud-est carpatice de fag ( <i>Fagus sylvatica</i> ) și brad ( <i>Abies alba</i> ) cu <i>Hieracium rotundatum</i>	424 1 – Făget de dealuri cu floră acidofilă (i-m)	0,79	17	
			<b>Total</b>	<b>0,79</b>	<b>17</b>	
	9130 –Păduri de fag de tip Asperulo - Fagetum	R4118 – Păduri dacice de fag ( <i>Fagus sylvatica</i> ) și carpen ( <i>Carpinus betulus</i> ) cu <i>Dentaria bulbifera</i>	431 2 – Făgeto-cărpinet cu floră de mull (m)	3,96	83	
			<b>Total</b>	<b>3,96</b>	<b>83</b>	
<b>Total habitate de interes comunitar</b>				<b>4,75</b>	<b>100</b>	

	Tip habitat Natura 2000	Tip habitat românesc	Tip pădure	Suprafața	
				ha	%
UP VII	9110 – Păduri de fag de tip <i>Luzulo-Fagetum</i>	R4106 – Păduri sud-est carpatice de fag ( <i>Fagus sylvatica</i> ) și brad ( <i>Abies alba</i> ) cu <i>Hieracium rotundatum</i>	424 1 – Făget de dealuri cu floră acidofilă (i-m)	25,67	25
			<b>Total</b>	<b>25,67</b>	<b>25</b>
	9170 – Păduri de stejar cu carpen de tip <i>Galio-Carpinetum</i>	R4123 – Păduri dacice de gorun ( <i>Quercus petraea</i> ), fag ( <i>Fagus sylvatica</i> ) și carpen ( <i>Carpinus betulus</i> ) cu <i>Carex pilosa</i>	521 2 - Goruneto-făget cu floră de mull de productivitate mijlocie (m)	1,31	1
			<b>Total</b>	<b>1,31</b>	<b>1</b>
	9130 –Păduri de fag de tip Asperulo - Fagetum	R4118 – Păduri dacice de fag ( <i>Fagus sylvatica</i> ) și carpen ( <i>Carpinus betulus</i> ) cu <i>Dentaria bulbifera</i>	421 1 – Făget de deal cu floră de mull (s)	6,76	7
			421 2 – Făget de deal pe soluri schelete cu floră de mull (m)	35,46	35
			431 2 – Făgeto-cărpinet cu floră de mull (m)	17,98	18
			<b>Total</b>	<b>60,2</b>	<b>60</b>
		R4119 – Păduri dacice de fag ( <i>Fagus sylvatica</i> ) și carpen ( <i>Carpinus betulus</i> ) cu <i>Carex pilosa</i>	422 1 – Făget cu <i>Carex pilosa</i> (m)	13,89	14
			<b>Total</b>	<b>13,89</b>	<b>14</b>
<b>Total</b>				<b>74,09</b>	<b>74</b>
<b>Total habitate de interes comunitar</b>				<b>101,07</b>	<b>100</b>
<b>Total habitate de interes comunitar în sit</b>				<b>1899,77</b>	<b>*</b>
<b>Total habitate de interes național în sit</b>				<b>257,96</b>	<b>*</b>
<b>Total habitate de interes comunitar și național în sit</b>				<b>2157,73</b>	<b>*</b>

Din totalul habitatelor de interes comunitar și național (2157,73 ha) identificate în fondul forestier proprietate publică a statului administrat de OS Gurahonț, sub 1% (0,23 ha) aparțin tipului de habitat românesc R4402 ce are o valoare conservativă foarte mare, 26% (568,8 ha) aparțin tipului de habitat românesc R4120 ce are o valoare conservativă mare, 12% (254,71 ha) aparțin tipului de habitat românesc R4129, 3% (58,62 ha) aparțin tipului de habitat românesc R4128, 5% (100,48 ha) aparțin tipului de habitat românesc R4123, 1% (26,46 ha) aparțin tipului de habitat românesc R4106, sub 1% au habitatele românești R4130 (3,25 ha) respectiv R4149 (6,82 ha), toate aceste habitate având o valoare conservativă moderată, 52% (1124,47 ha) aparțin tipului de habitat românesc R4118 iar 1% (13,89 ha) aparțin tipului de habitat românesc R4119 ce au o valoare conservativă redusă.

Speciile de interes comunitar prezente în situl de importanță comunitară *ROSCI0298 – Defileul Crișului Alb* sunt prezentate în tabelul nr. 7:

**Specii de interes comunitar existente în situl de importanță comunitară  
ROSCI0298 – Defileul Crișului Alb (conform Anexei II a Directivei Consiliului  
92/43/CEE)**

Cod	Specie	Populație			Evaluarea sitului				
		Rezi- dentă	Migratoare		Popu- lație	Conser- -vare	Izola- -re	Evaluare globală	
			Reprodu- -cere	Iernat					Pasaj
<b>Specii de mamifere enumerate în anexa II a Directivei Consiliului 92/43/CEE</b>									
1354	<i>Ursus arctos</i>	2-5i			P	C	B	B	C
1352	<i>Canis lupus</i>	10-15i			P	C	B	C	B
1361	<i>Lynx lynx</i>	5-10i			P	C	B	C	B
1355	<i>Lutra lutra</i>	C				C	B	C	B
<b>Specii de amfibieni și reptile enumerate în anexa II a Directivei Consiliului 92/43/CEE</b>									
4008	<i>Triturus vulgaris ampelensis</i>	P				C	B	C	B
1166	<i>Triturus cristatus</i>	P				C	B	C	B
1193	<i>Bombina variegata</i>	P				C	B	C	B
<b>Specii de pești enumerate în anexa II a Directivei Consiliului 92/43/CEE</b>									
4123	<i>Eudontomyzon danfordi</i>	P				C	C	C	C
1134	<i>Rhodeus sericeus amarus</i>	P				C	C	C	C
1124	<i>Gobio albipinnatus</i>	P				C	C	C	C
2511	<i>Gobio kessleri</i>	P				C	C	C	C
1138	<i>Barbus meridionalis</i>	P				C	C	C	C
1146	<i>Sabanejewia aurata</i>	P				C	C	C	C
1160	<i>Zingel streber</i>	P				C	C	C	C

**Notă:** Semnificația abrevierilor din tabel este următoarea:

- rezidentă : R-specie rară; P – semnifică prezența speciei, C –specie comună ;
- populație: mărimea și densitatea populației speciei prezente din sit în raport cu populațiile prezente pe teritoriul național. Acest criteriu se exprimă ca un procentaj „p” ce corespunde următoarelor situații: A: 100≥p>15%, B: 15≥p>2%, C: 2≥p>%, D – populație nesemnificativă.
- conservare: gradul de conservare a trăsăturilor habitatului care sunt importante pentru speciile respective și posibilitățile de refacere. Sistem de ierarhizare: A-conservare excelentă, B - conservare bună, C – conservare medie sau redusă.
- izolare : gradul de izolare a populației prezente în sit față de aria de răspândire normală. Sistem de ierarhizare: A-populație (aproape) izolată, B – populație neizolată, dar la limita ariei de distribuție, C – populație neizolată cu o arie de răspândire extinsă.
- în coloana *evaluare globală* a valorii sitului pentru conservarea speciei respective, sistemul de ierarhizare este următorul: A – valoare excelentă, B – valoare bună, C – valoare considerabilă.

Speciile de mamifere mari și mijlocii identificate în sit și enumerate în anexa II a „Directivei Habitare” sunt: *Ursus arctos* (Ursul brun), *Canis lupus* (Lup), *Lynx lynx* (Râs) și *Lutra lutra* (Vidra).

Pentru evaluarea prezenței speciilor de mamifere în limitele teritoriale ale OS Gurahonț au fost utilizate metode de evaluare a populațiilor după urmele lăsate de acestea dar și date publicate pe situ-rile de profil precum și informații din literatura de specialitate. Au fost astfel preluate hărți cu distribuția și densitatea acestor specii la nivel național din lucrarea „*Studiul privind estimarea populațiilor de carnivore mari și pisică sălbatică din România (Ursus arctos, Canis lupus, Lynx lynx și Felis silvestris) în vederea menținerii într-o stare favorabilă de conservare și pentru stabilirea numărului de exemplare din speciile strict protejate care se pot recolta în cadrul sezonului de*

vânătoare 2011-2012” peste care s-a transpus conturul OS Gurahonț urmărindu-se în acest fel dacă specia respectivă se regăsește în limitele teritoriale ale ocolului studiat.

Distribuția ursului, lupului și a râsului în limitele teritoriale ale OS Gurahonț precum și densitatea acestor specii este prezentată în figurile de mai jos:

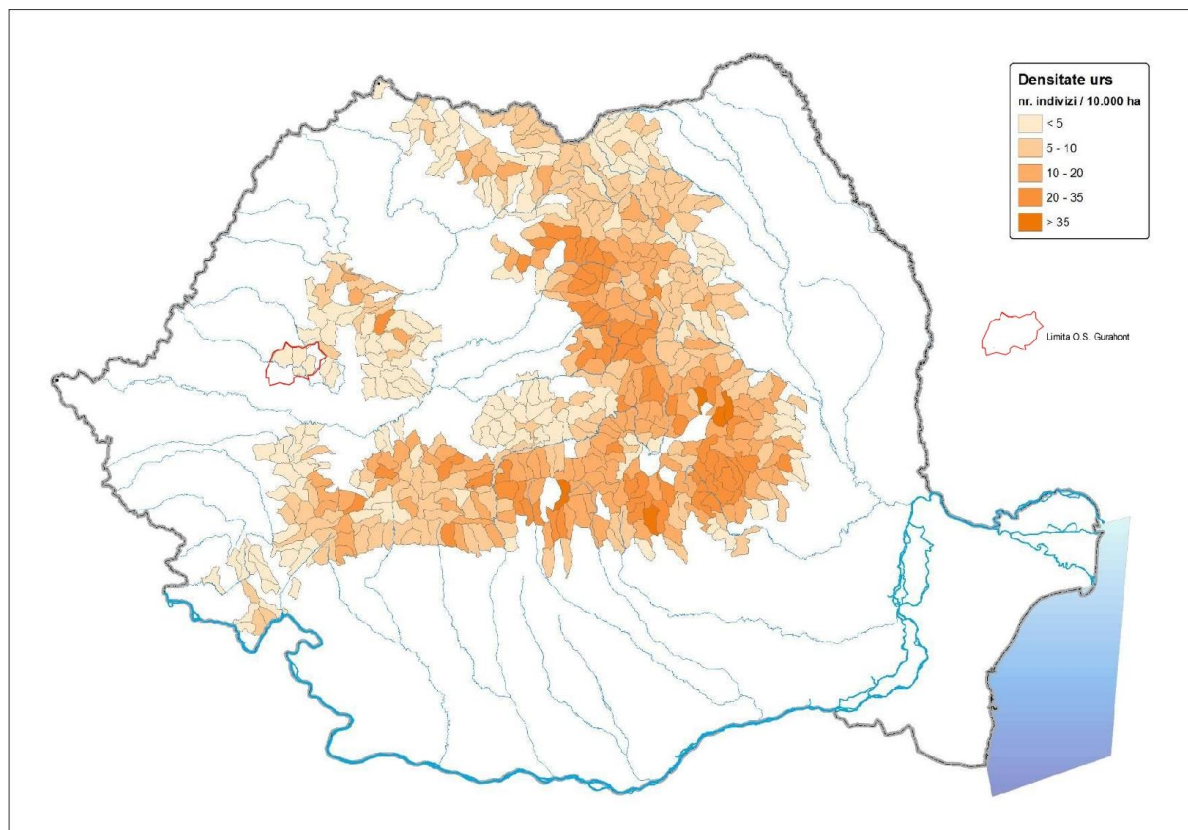

**Fig. nr. 1 – Densitatea populației de urs estimată pentru sezonul de vânătoare 2011-2012** (după Boronia, V., Jurj, R., 2011 – *Studiu privind estimarea populațiilor de carnivore mari și pisică sălbatică din România (Ursus arctos, Canis lupus, Lynx lynx și Felis silvestris) în vedea menținerii într-o stare favorabilă de conservare și pentru stabilirea numărului de exemplare din speciile strict protejate care se pot recolta în cadrul sezonului de vânătoare 2011-2012*)

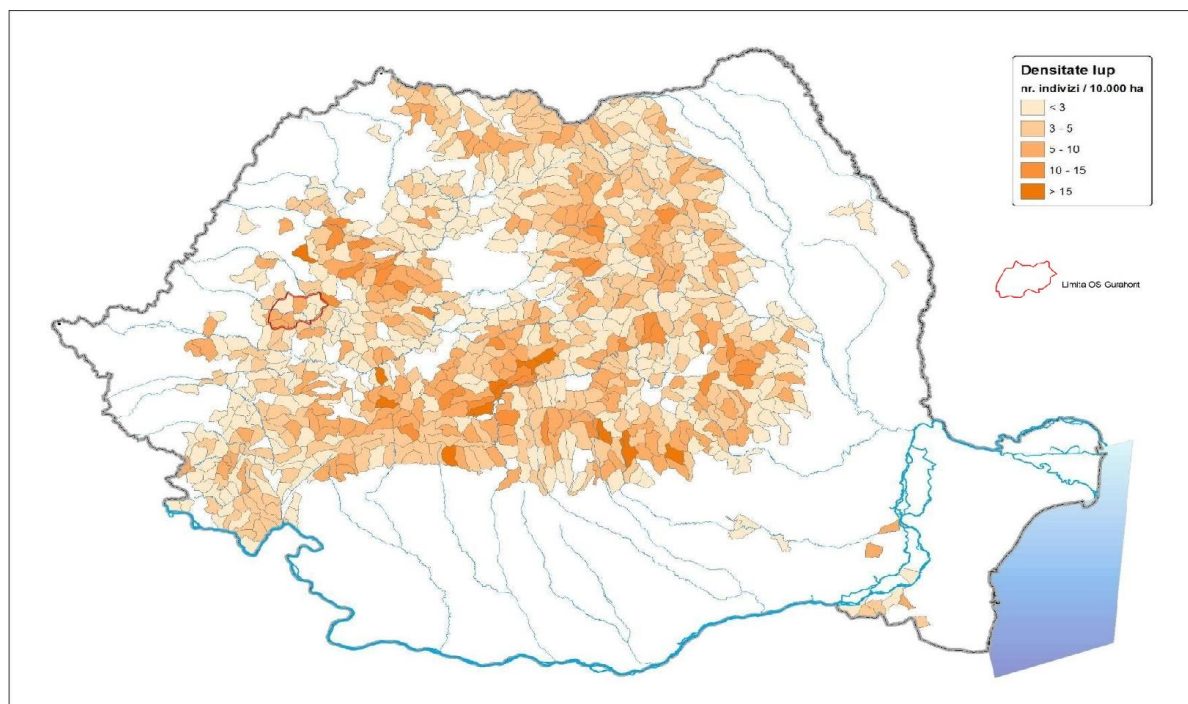

**Fig. nr. 2 – Densitatea populației de lup estimată pentru sezonul de vânătoare 2011-2012** (după Boronia, V., Jurj, R., 2011 – *Studiu privind estimarea populațiilor de carnivore mari și pisică sălbatică din România (Ursus arctos, Canis lupus, Lynx lynx și Felis silvestris) în vedea menținerii într-o stare favorabilă de conservare și pentru stabilirea numărului de exemplare din speciile strict protejate care se pot recolta în cadrul sezonului de vânătoare 2011-2012*)

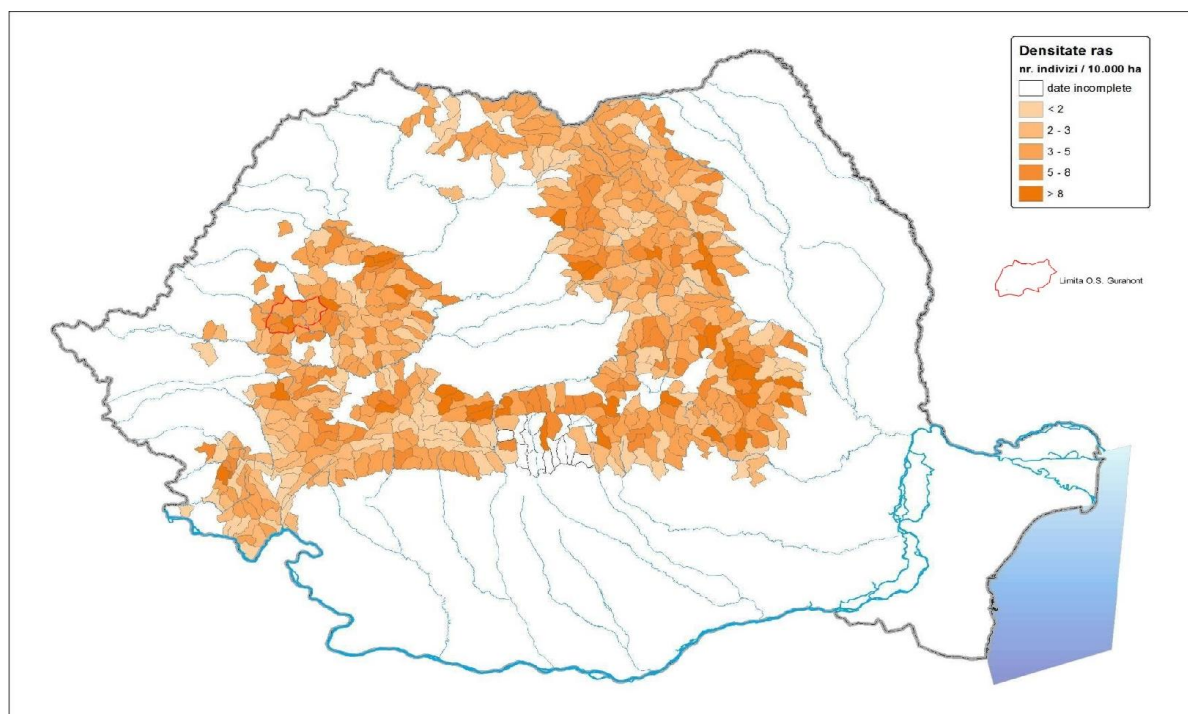

**Fig. nr. 3 – Densitatea populației de râs estimată pentru sezonul de vânătoare 2011-2012** (după Boronia, V., Jurj, R., 2011 – *Studiu privind estimarea populațiilor de carnivore mari și pisică sălbatică din România (Ursus arctos, Canis lupus, Lynx lynx și Felis silvestris) în vedea menținerii într-o stare favorabilă de conservare și pentru stabilirea numărului de exemplare din speciile strict protejate care se pot recolta în cadrul sezonului de vânătoare 2011-2012*)

Se remarcă din figurile menționate prezența în limitele teritoriale ale ocolului studiat a ursului, lupului și a râsului.

De asemenea în faza de teren au fost evaluate mamiferele și după urme.

Observațiile efectuate cu ocazia parcurgerii terenului au scos în evidență următoarele:

- prezența ursului nu a fost semnalată cu ocazia parcurgerii terenului;
- estimăm prezența lupului în limitele teritoriale ale OS Gurahonț însă monitorizarea urmelor nu a evidențiat zone cu o abundență ridicată sau spații cu rol de refugiu, zone cheie pentru reproducere , hrană;
- prezența râsului în fondul forestier proprietate publică a statului administrat de OS Gurahonț nu a fost semnalată aceasta deoarece habitatele favorabile râsului (*Păduri acidofile de Picea abies din zona montană (9410)*, *Păduri de Larix decidua și/sau Pinus cembra din zona montană (9420)*, *Vegetație forestieră mediteraneeană cu Pinus nigra ssp. Banatica*) lipsesc.

Prezența speciei *Lutra lutra* nu a fost identificată în urma deplasărilor pe teren.

Formularul standard al sitului de interes comunitar *Defileul Crișului Alb* (ROSCI0298) menționează prezența a trei specii de amfibieni și reptile și anume *Triturus cristatus* (Tritonul cu creastă) , *Bombina variegata* (Buhaiul de baltă cu burta galbenă) respectiv *Triturus vulgaris ampelensis* (Triton comun transilvan). Datele din amenajamentul OS Gurahonț referitoare la ecosistemele forestiere ne îndreptățesc să afirmăm că în cazul celor trei specii, există o rețea foarte densă de habitate disponibile pentru acestea. Numeroasele zone umede temporare sau permanente , reprezentate de cele mai comune bălți și băltoace cu apă stagnantă, ce se formează primăvara odată cu topirea zăpezilor până la rețeaua de pâraie și văi crează premise pentru înmulțirea, creșterea și dezvoltarea populațiilor acestor specii.

Deoarece lucrările de teren s-au desfășurat într-o perioadă diferită de perioada de reproducere a acestor specii nu s-au putut face estimări cantitative.

Speciile de pești identificate în sit și enumerate în anexa II a „Directivei Habitare” sunt: *Eudontomyzon danfordi* (chișcarul), *Rhodeus sericeus amarus* (boarca), *Gobio albipinnatus* (porcușorul de nisip), *Gobio kessleri* (petroc), *Barbus meridionalis* (moioaga), *Sabanejewia aurata* (dunarita), și *Zingel streber* (fusar mic). Nu au fost făcute studii pentru identificare dar în rețeaua hidrografică de pe teritoriul O.S. Gurahonț, existența unor populații ale acestor specii este probabilă.

### Situl de interes comunitar *Platoul Vașcău* (ROSCI0200)

Formularul standard al sitului *Platoul Vașcău* menționează prezența următoarelor habitate de interes comunitar (habitatele cu \* sunt habitate considerate prioritare):

- 8310 – Peșteri în care accesul publicului este interzis
- 91V0 – Păduri dacice de fag (*Symphyto - Fagion*)
- 9150 – Păduri medio-europene de fag din *Cephalanthero - Fagion*

În fondul forestier proprietate publică a statului administrat de OS Gurahonț ce se suprapune peste acest sit nu au fost identificate habitate de interes comunitar și național.

Speciile de interes comunitar prezente în situl de importanță comunitară ROSCI0200 – *Platoul Vașcău* sunt prezentate în tabelul nr. 8:

**Tabel nr. 8**

**Specii de interes comunitar existente în situl de importanță comunitară  
ROSCI0200 – *Platoul Vașcău* (conform Anexei II a Directivei Consiliului 92/43/CEE)**

Cod	Specie	Populație				Evaluarea sitului			
		Rezi- dentă	Migratoare			Popu- lație	Conser- -vare	Izola- -re	Evaluare globală
			Reprodu- -cere	Iernat	Pasaj				
<b>Specii de mamifere enumerate în anexa II a Directivei Consiliului 92/43/CEE</b>									
1324	<i>Myotis myotis</i>	P				B	A	C	A
1304	<i>Rhinolophus ferrumequinum</i>	P				B	B	C	B
1303	<i>Rhinolophus hipposideros</i>	P				C	B	C	B
1310	<i>Miniopterus schreibersi</i>	P				B	B	C	B
<b>Specii de amfibieni și reptile enumerate în anexa II a Directivei Consiliului 92/43/CEE</b>									
1166	<i>Triturus cristatus</i>	P				C	B	C	B
1193	<i>Bombina variegata</i>	P				C	B	C	B
4008	<i>Triturus vulgaris ampelensis</i>	P				B	B	A	B

**Notă:** Semnificația abrevierilor din tabel este identică cu cea din tabelul nr. 7.

Nu au fost făcute studii pentru identificarea speciilor de lilieci menționate în Formularul Standard al sitului dar existența unor populații ale acestor specii în fondul forestier proprietate publică a statului administrat de O.S. Gurahonț este probabilă.

Formularul standard al sitului de interes comunitar *Platoul Vașcău* (ROSCI0200) menționează prezența a trei specii de amfibieni și anume *Bombina variegata* (Buhaiul de baltă cu burta galbenă), *Triturus cristatus* (Tritonul cu creastă) și *Triturus vulgaris ampelensis* (Triton comun transilvan). Nici în cazul acestui sit nu au fost efectuate

estimări cantitative la speciile de amfibieni și reptile din aceeași cauză precizată la situl anterior.

### **Situl de interes comunitar *Munții Bihor* (ROSCI0324)**

În Formularul standard al sitului *Munții Bihor* sunt menționate următoarele habitate de interes comunitar (habitatele cu \* sunt habitate considerate prioritare) :

- 9170 – Păduri de stejar cu carpen de tip *Galio – Carpinetum*
- 9130 – Păduri de fag de tip *Asperulo – Fagetum*
- 91V0 – Păduri dacice de fag (*Symphyto - Fagion*)
- 9110 – Păduri de fag de tip *Luzulo – Fagetum*
- 9410 – Păduri acidofile de *Picea abies* din regiunea montană (*Vaccinio - Piceetea*)
- 4070\* - Tufărișuri cu *Pinus mugo* și *Rhododendron myrtifolium*.

În fondul forestier proprietate publică a statului administrat de OS Gurahonț, ce se suprapune peste situl menționat, au fost identificate următoarele habitate de interes comunitar și național:



**Tabel nr.9. Evidența habitatelor forestiere de interes comunitar din situl Natura  
2000 –Munții Bihor (ROSCI 0324)**

U.P.	Tip habitat Natura 2000	Tip habitat românesc	Tip pădure	Suprafața	
				ha	%
VI	91V0 – Păduri dacice de fag ( <i>Symphyto - Fagion</i> )	R4109 – Păduri sud-est carpatice de fag ( <i>Fagus sylvatica</i> ) cu <i>Symphytum cordatum</i>	411 4 –Făget montan pe soluri schelete cu floră de mull (m)	545,93	36
	<b>Total</b>			<b>545,93</b>	<b>36</b>
	9110 – Păduri de fag de tip <i>Luzulo-Fagetum</i>	R4102 – Păduri sud-est carpatice de molid ( <i>Picea abies</i> ), fag ( <i>Fagus sylvatica</i> ) și brad ( <i>Abies alba</i> ) cu <i>Hieracium rotundatum</i>	134 1 – Amestec de rășinoase și fag pe soluri schelete (m)	27,21	2
		R4106 – Păduri sud-est carpatice de fag ( <i>Fagus sylvatica</i> ) și brad ( <i>Abies alba</i> ) cu <i>Hieracium rotundatum</i>	424 1 – Făget de dealuri cu floră acidofilă (i-m)	93,62	6
		R4107 - Păduri sud-est carpatice de fag ( <i>Fagus sylvatica</i> ) și brad ( <i>Abies alba</i> ) cu <i>Vaccinium myrtillus</i>	416 1 – Făget montan cu <i>Vaccinium myrtillus</i> (i)	54,67	4
		R4110 – Păduri sud-est carpatice de fag ( <i>Fagus sylvatica</i> ) cu <i>Festuca drymeia</i>	415 1 – Făget montan cu <i>Luzula luzuloides</i> (i-m)	281,91	19
			414 1 – Făget cu <i>Festuca altissima</i> (m)	359,28	24
	<b>Total</b>			<b>641,19</b>	<b>43</b>
	<b>Total</b>			<b>816,69</b>	<b>55</b>
	9410 – Păduri acidofile de <i>Picea abies</i> din regiunea montană ( <i>Vaccinio-Piceetea</i> )	R4203 – Păduri sud-est carpatice de molid ( <i>Picea abies</i> ) cu <i>Soldanella hungarica</i>	115 4 – Molidiș de limită cu <i>Vaccinium</i> (i)	30,56	2
		R4206 – Păduri sud-est carpatice de molid ( <i>Picea abies</i> ) și brad ( <i>Abies alba</i> ) cu <i>Hieracium rotundatum</i>	115 3 – Molidiș cu <i>Vaccinium myrtillus</i> (i)	80,14	5
		R4208 – Păduri sud-est carpatice de molid ( <i>Picea abies</i> ) și brad ( <i>Abies alba</i> ) cu <i>Luzula sylvatica</i>	114 1 – Molidiș cu <i>Luzula sylvatica</i> (m)	21,32	2
			124 1 – Molideto-brădet pe soluri schelete (m)	3,82	-
		<b>Total</b>			<b>25,14</b>
<b>Total</b>			<b>135,84</b>	<b>9</b>	
<b>Total habitate de interes comunitar</b>			<b>1498,46</b>	<b>100</b>	
VII	91V0 – Păduri dacice de fag ( <i>Symphyto - Fagion</i> )	R4109 – Păduri sud-est carpatice de fag ( <i>Fagus sylvatica</i> ) cu <i>Symphytum cordatum</i>	411 1 – Făget normal cu floră de mull (s)	148,95	26
			411 4 –Făget montan pe soluri schelete cu floră de mull (m)	428,68	73
			<b>Total</b>	<b>577,63</b>	<b>99</b>
	<b>Total</b>			<b>577,63</b>	<b>99</b>
	9110 – Păduri de fag de tip <i>Luzulo-Fagetum</i>	R4107 - Păduri sud-est carpatice de fag ( <i>Fagus sylvatica</i> ) și brad ( <i>Abies alba</i> ) cu <i>Vaccinium myrtillus</i>	416 1 – Făget montan cu <i>Vaccinium myrtillus</i> (i)	6,44	1
<b>Total</b>			<b>6,44</b>	<b>1</b>	
<b>Total habitate de interes comunitar</b>			<b>584,07</b>	<b>100</b>	
<b>Total habitate de interes comunitar în sit</b>			<b>2082,53</b>	<b>*</b>	

Din totalul habitatelor de interes comunitar (2082,53 ha) identificate în fondul forestier proprietate publică a statului administrat de OS Gurahonț, 54% (1123,56 ha) aparțin tipului de habitat românesc R4109, 3% (61,11 ha) aparțin tipului de habitat românesc R4107, 1% (30,56 ha) aparțin tipului de habitat românesc R4203 și tot 1% (25,14 ha) aparțin tipului de habitat românesc R4208, toate aceste habitate enumerate au o valoare conservativă mare, 1% (27,21 ha) aparțin tipului de habitat românesc R4102, 5% (93,62 ha) aparțin tipului de habitat românesc R4106, 4% (80,14 ha) aparțin tipului de habitat românesc R4206 toate aceste habitate având o valoare conservativă moderată și 31% (641,19 ha) aparțin tipului de habitat românesc R4110 ce are o valoare conservativă redusă.

Speciile de interes comunitar menționate în Formularul standard al sitului de importanță comunitară ROSCI0324 – *Munții Bihor* sunt prezentate tabelar mai jos:

**Tabel nr.10**

**Specii de interes comunitar existente în situl de importanță comunitară  
ROSCI0324 – Munții Bihor (conform Anexei II a Directivei Consiliului 92/43/CEE)**

Cod	Specie	Populație				Evaluarea sitului			
		Rezi- dentă	Migratoare			Popu- lație	Conser- -vare	Izola- -re	Evaluare globală
			Reprodu- -cere	Iernat	Pasaj				
<b>Specii de mamifere enumerate în anexa II a Directivei Consiliului 92/43/CEE</b>									
1354	<i>Ursus arctos</i>	>13i				C	B	B	B
1352	<i>Canis lupus</i>	10-20i				C	B	C	B
1361	<i>Lynx lynx</i>	>10i				C	B	C	B
<b>Specii de amfibieni și reptile enumerate în anexa II a Directivei Consiliului 92/43/CEE</b>									
1193	<i>Bombina variegata</i>	P				C	B	C	B
4008	<i>Triturus vulgaris ampelensis</i>	P				C	B	C	B
<b>Specii de nevertebrate enumerate în anexa II a Directivei Consiliului 92/43/CEE</b>									
4014	<i>Carabus variolosus</i>	P				C	B	C	B
4008	<i>Rosalia alpina</i>	P				C	B	C	B

**Notă:** Semnificația abrevierilor din tabel este identică cu cea din tabelul nr. 7.

În urma analizei hărților din figurile 1, 2 și 3 precum și a informațiilor din teren estimăm prezența ursului și a lupului în teritoriul ocolului silvic studiat, ce se suprapune peste situl ROSCI0324 – *Munții Bihor*. În ce privește însă râsul, acesta nu a fost observat în urma deplasărilor pe teren dar nu excludem prezența lui datorită faptului că au fost identificate habitate preferate de acesta (*Păduri acidofile de Picea abies din zona montană - 9410*).

În cazul celor două specii de amfibieni menționate în Formularul standard al sitului de interes comunitar *Munții Bihor* (ROSCI0324) nu au fost efectuate estimări cantitative dar nu excludem prezența lor.

În sit au fost identificate următoarele specii de nevertebrate enumerate în anexa II a „Directivei Habitate” și anume: *Carabus variolosus* (Carabul amfibiu) și *Rosalia alpina* (Croitorul fagului). Habitatul primei specii este reprezentat de pâraiele de munte și de malul acestora, ca urmare prin executarea lucrărilor silvotehnice preconizate prin prezentul plan nu vor fi afectate populațiile acestei specii în condițiile în care se respectă legislația în vigoare cu privire la depozitarea deșeurilor. În ceea ce privește prezența speciei *Rosalia alpina* în arealul supus amenajamentului silvic aceasta nu a fost certificată de studii de dată recentă și nici de observațiile directe efectuate odată cu parcurgerea terenului dar nu excludem prezența ei datorită existenței în pădurile OS Gurahonț a habitatelor reprezentative pentru această specie - arboretele bătrâne de fag.

#### **Situl de interes comunitar Drocea (ROSCI0070)**

Tipurile de habitate de interes comunitar (habitatele cu \* sunt habitate considerate prioritare) menționate în Formularul Standard al sitului de interes comunitar *Drocea* (ROSCI0070) sunt:

- 9130 - Păduri de fag de tip *Asperulo – Fagetum*
- 9170 – Păduri de stejar cu carpen de tip *Galio –Carpinetum*
- 91M0 – Păduri balcano-panonice de cer și gorun
- 91Y0 – Păduri dacice de stejar și carpen
- 91L0 – Păduri ilirice de stejar cu carpen (*Erythronio - Carpiniori*)
- 9110 - Păduri de fag de tip *Luzulo - Fagetum*
- 9180\* - Păduri din *Tilio – Acerion* pe versanți abrupti, grohotișuri și ravene
- 91E0\* - Păduri aluviale cu *Alnus glutinosa* și *Fraxinus excelsior* (*Alno –Padion, Alnion incanae, Salicion albae*);

Habitatele forestiere de interes comunitar și național identificate în fondul forestier proprietate publică a statului administrat de OS Gurahonț, sunt prezentate în tabelul următor:

**Tabelul 11. Evidența habitatelor forestiere de interes comunitar și național din situl**

**Natura 2000 – Drocea (ROSCI 0070)**

U.P.	Tip habitat Natura 2000	Tip habitat românesc	Tip pădure	Suprafața	
				ha	%
V	9170 – Păduri de stejar cu carpen de tip <i>Galio - Carpinetum</i>	R4123 – Păduri dacice de gorun ( <i>Quercus petraea</i> ), fag ( <i>Fagus sylvatica</i> ) și carpen ( <i>Carpinus betulus</i> ) cu <i>Carex pilosa</i>	521 1 - Goruneto-făget cu floră de mull (s)	96,1	5
			521 2 - Goruneto-făget cu floră de mull de productivitate mijlocie (m)	37,01	2
			<b>Total</b>	<b>133,11</b>	<b>7</b>
	91Y0 – Păduri dacice de stejar și carpen	R4128 – Păduri geto-dacice de gorun ( <i>Quercus petraea</i> ) cu <i>Dentaria bulbifera</i>	511 1 – Gorunet normal cu floră de mull (s)	177,95	9
			<b>Total</b>	<b>177,95</b>	<b>9</b>
	9110 – Păduri de fag de tip <i>Luzulo-Fagetum</i>	R4106 – Păduri sud-est carpatice de fag ( <i>Fagus sylvatica</i> ) și brad ( <i>Abies alba</i> ) cu <i>Hieracium rotundatum</i>	424 1 - Gorunet normal cu floră de mull (s)	7,14	-
			<b>Total</b>	<b>7,14</b>	<b>-</b>
	9130 – Păduri de fag de tip <i>Asperulo-Fagetum</i>	R4118 – Păduri dacice de fag ( <i>Fagus sylvatica</i> ) și carpen ( <i>Carpinus betulus</i> ) cu <i>Dentaria bulbifera</i>	421 1 –Făget de deal cu floră de mull (s)	1052,8	54
			421 2 –Făget de deal pe soluri schelete cu floră de mull (m)	216,43	11
			431 1 – Făgeto-cărpinet cu floră de mull (s)	220,45	11
			431 2 – Făgeto-cărpinet cu floră de mull (m)	46,63	3
		<b>Total</b>	<b>1536,31</b>	<b>79</b>	
		R4120 – Păduri moldave mixte de fag ( <i>Fagus sylvatica</i> ) și tei argintiu ( <i>Tilia tomentosa</i> ) cu <i>Carex brevicollis</i>	433 1 - Făget amestecat din regiunea de dealuri (m)	88,26	5
			<b>Total</b>	<b>88,26</b>	<b>5</b>
	<b>Total</b>				<b>1624,57</b>
91E0* - Păduri aluviale cu <i>Alnus glutinosa</i> și <i>Fraxinus excelsior</i> ( <i>Alno-Padion</i> , <i>Alnion incanae</i> , <i>Salicion albae</i> )	R4402 – Păduri geto-dacice de lunci colinare de anin negru ( <i>Alnus glutinosa</i> ) cu <i>Stellaria nemorum</i>	972 1 - Zăvoi de anin negru (s)	0,49	-	
		<b>Total</b>	<b>0,49</b>	<b>-</b>	
<b>Total habitate de interes comunitar</b>				<b>1943,26</b>	<b>100</b>
-*	R4129 – Păduri dacice de gorun ( <i>Quercus petraea</i> ) și fag ( <i>Fagus sylvatica</i> ) cu <i>Festuca drymeia</i>	513. 1 – Gorunet de coastă cu graminee și <i>Luzula luzuloides</i> (m)	96,93	100	
		<b>Total</b>	<b>96,93</b>	<b>100</b>	
<b>Total habitate de interes național</b>				<b>96,93</b>	<b>100</b>
<b>Total habitate de interes comunitar și național</b>				<b>2040,19</b>	<b>*</b>

\* nu are corespondență la nivel comunitar

Din totalul habitatelor de interes comunitar și național (2040,19 ha) identificate în fondul forestier proprietate publică a statului administrat de OS Gurahonț, sub 1% (0,49 ha ha) aparțin tipului de habitat românesc R4402 ce are o valoare conservativă foarte mare, 4% (88,26 ha) aparțin tipului de habitat românesc R4120 ce are o valoare conservativă mare, 7% (133,11 ha) aparțin tipului de habitat românesc R4123, 9% (177,95 ha) aparțin tipului de habitat românesc R4128, 5% (96,93 ha) aparțin tipului de

habitat românesc R4129 și sub 1% (7,14 ha) aparțin tipului de habitat românesc R4106, toate aceste habitate având o valoare conservativă moderată, iar 75% (1536,31 ha) aparțin tipului de habitat românesc R4118 ce are o valoare conservativă redusă.

Speciile de interes comunitar menționate în Formularul standard al sitului de importanță comunitară ROSCI0070– *Drocea* sunt prezentate tabelar mai jos:

**Tabel nr. 12**

**Specii de interes comunitar existente în situl de importanță comunitară  
ROSCI0070 –Drocea  
(conform Anexei II a Directivei Consiliului 92/43/CEE)**

Cod	Specie	Populație				Evaluarea sitului			
		Rezi- dentă	Migratoare			Popu- lație	Conser- vare	Izola- re	Evaluare globală
			Reprodu- -cere	Iernat	Pasaj				
<b>Specii de mamifere enumerate în anexa II a Directivei Consiliului 92/43/CEE</b>									
1352	<i>Canis lupus</i>	P				C	B	C	B
<b>Specii de amfibieni și reptile enumerate în anexa II a Directivei Consiliului 92/43/CEE</b>									
4008	<i>Triturus vulgaris ampelensis</i>	P				C	B	A	B
1166	<i>Triturus cristatus</i>	P				C	B	C	B
1193	<i>Bombina variegata</i>	P				C	B	C	B
1188	<i>Bombina bombina</i>	P				C	B	C	B

**Notă:** Semnificația abrevierilor din tabel este identică cu cea din tabelul nr. 7.

Formularul Standard al sitului *ROSCI0070 – Drocea* menționează prezența unei singure specii de mamifere mari și anume *Canis lupus* (Lup).

Evaluarea prezenței lupului în limitele teritoriale ale OS Gurahonț s-a făcut după aceleași metode de evaluare a populațiilor prezentate la situl *ROSCI0298 – Defileul Crișului Alb*.

Din figura nr. 2 reiese că lupul frecventează arboretele ce se suprapun peste acest sit, în cadrul ocolului silvic studiat.

Pentru speciile de amfibieni și reptile menționate în Formularul Standard al sitului (*Triturus vulgaris ampelensis*, *Triturus cristatus*, *Bombina variegata*, *Bombina bombina*) nu au fost făcute evaluări cantitative deoarece așa cum s-a mai menționat și în alte paragrafe, perioada în care s-au efectuat lucrările de teren nu a coincis cu perioada de reproducere a acestor specii.

**Situl de interes comunitar Zărandul de Est (ROSCI0406)**

Acest sit menționează în Formularul standard prezența următoarelor habitate de interes comunitar (habitatele cu \* sunt habitate considerate prioritare):

- 6520 - Fânețe montane
- 9130 - Păduri de fag de tip *Asperulo – Fagetum*
- 9180\* - Păduri din *Tilio – Acerion* pe versanți abrupti , grohotișuri și ravene
- 91E0\* - Păduri aluviale cu *Alnus glutinosa* și *Fraxinus excelsior* (*Alno-Padion, Alnion incanae, Salicion albae*)
- 91M0 – Păduri balcano-panonice de cer și gorun
- 91Y0 – Păduri dacice de stejar și carpen
- 9170 – Păduri de stejar cu carpen de tip *Galio – Carpinetum*.

În fondul forestier proprietate publică a statului administrat de OS Gurahonț au fost identificate habitate forestiere de interes comunitar și național după cum urmează:

**Tabel nr. 13. Evidența habitatelor forestiere de interes comunitar și național din  
situl Natura 2000 –Zărandul de Est (ROSCI 0406)**

U.P.	Tip habitat Natura 2000	Tip habitat românesc	Tip pădure	Suprafața	
				ha	%
III	91Y0- Păduri dacice de stejar și carpen	R4128 – Păduri geto-dacice de gorun ( <i>Quercus petraea</i> ) cu <i>Dentaria bulbifera</i>	511 3 – Gorunet cu floră de mull de productivitate mijlocie (m)	3,69	1
	<b>Total</b>			<b>3,69</b>	<b>1</b>
	9130 –Păduri de fag de tip Asperulo - Fagetum	R4118 – Păduri dacice de fag ( <i>Fagus sylvatica</i> ) și carpen ( <i>Carpinus betulus</i> ) cu <i>Dentaria bulbifera</i>	421 1 – Făget de deal cu floră de mull (s)	142,93	37
			421 2 – Făget de deal pe soluri schelete cu floră de mull (m)	209,53	54
		<b>Total</b>		<b>352,46</b>	<b>91</b>
		R4120 – Păduri moldave mixte de fag ( <i>Fagus sylvatica</i> ) și tei argintiu ( <i>Tilia tomentosa</i> ) cu <i>Carex brevicollis</i>	433 1 – Făget amestecat din regiunea de dealuri (m)	29,60	8
	433 3 – Făget amestecat din regiunea de dealuri de productivitate inferioară (i)		0,58	-	
	<b>Total</b>		<b>30,18</b>	<b>8</b>	
	<b>Total</b>			<b>382,64</b>	<b>99</b>
	<b>Total habitate de interes comunitar</b>			<b>386,33</b>	<b>100</b>
	-*	R4129 – Păduri dacice de gorun ( <i>Quercus petraea</i> ) și fag ( <i>Fagus sylvatica</i> ) cu <i>Festuca drymeia</i>	513 1 – Gorunet de coastă cu graminee și <i>Luzula luzuloides</i> (m)	0,60	6
515 1 – Gorunet cu <i>Luzula luzuloides</i> (i)			6,58	69	
<b>Total</b>		<b>7,18</b>	<b>75</b>		
R4130 – Păduri dacice de gorun ( <i>Quercus petraea</i> ) și fag ( <i>Fagus sylvatica</i> ) cu <i>Lembotropis nigricans</i>		517 2 – Gorunet de stâncărie (i)	2,37	25	
<b>Total</b>		<b>2,37</b>	<b>25</b>		
<b>Total habitate de interes național</b>			<b>9,55</b>	<b>100</b>	
<b>Total habitate de interes comunitar și național</b>			<b>395,88</b>	<b>*</b>	

U.P.	Tip habitat Natura 2000	Tip habitat românesc	Tip pădure	Suprafața		
				ha	%	
IV	9130 – Păduri de fag de tip <i>Asperulo-Fagetum</i>	R4118 – Păduri dacice de fag ( <i>Fagus sylvatica</i> ) și carpen ( <i>Carpinus betulus</i> ) cu <i>Dentaria bulbifera</i>	421 1 –Făget de deal cu floră de mull (s)	54,08	4	
			421 2 –Făget de deal pe soluri schelete cu floră de mull (m)	289,31	20	
			431 1 – Făgeto – cărpinet cu floră de mull (s)	1,10	-	
			431 2 – Făgeto – cărpinet cu floră de mull (m)	178,17	12	
			<b>Total</b>	<b>522,66</b>	<b>36</b>	
			R4120 – Păduri moldave mixte de fag ( <i>Fagus sylvatica</i> ) și tei argintiu ( <i>Tilia tomentosa</i> ) cu <i>Carex brevicollis</i>	433 1 – Făget amestecat din regiunea de dealuri (m)	732,5	50
	433 2 - Făget amestecat din regiunea de dealuri (s)	42,30		3		
	<b>Total</b>	<b>774,80</b>		<b>53</b>		
	<b>Total habitat</b>				<b>1297,46</b>	<b>89</b>
	91Y0 – Păduri dacice de stejar și carpen	R4128 – Păduri geto-dacice de gorun ( <i>Quercus petraea</i> ) cu <i>Dentaria bulbifera</i>	511 1 – Gorunet normal cu floră de mull (s)	26,69	2	
			511 3 – Gorunet cu floră de mull de productivitate mijlocie (m)	80,74	5	
			<b>Total</b>	<b>107,43</b>	<b>7</b>	
		R4124 – Păduri dacice de gorun ( <i>Quercus petraea</i> ), fag ( <i>Fagus sylvatica</i> ) și carpen ( <i>Carpinus betulus</i> ) cu <i>Lathyrus hallersteinii</i>	532 3 – Goruneto-șleau de productivitate mijlocie (m)	12,70	1	
	<b>Total habitat</b>				<b>120,13</b>	<b>8</b>
9170 – Păduri de stejar cu carpen de tip <i>Galio-Carpinetum</i>	R4123 – Păduri dacice de gorun ( <i>Quercus petraea</i> ), fag ( <i>Fagus sylvatica</i> ) și carpen ( <i>Carpinus betulus</i> ) cu <i>Carex pilosa</i>	521 2 – Goruneto-făget cu floră de mull de productivitate mijlocie (m)	34,42	3		
		<b>Total</b>	<b>34,42</b>	<b>3</b>		
<b>Total habitate de interes comunitar</b>				<b>1452,01</b>	<b>100</b>	
-*	R4129 – Păduri dacice de gorun ( <i>Quercus petraea</i> ) și fag ( <i>Fagus sylvatica</i> ) cu <i>Festuca drymeia</i>	513.1. – Gorunet de coastă cu graminee și <i>Luzula luzuloides</i> (m)	59,23	55		
		515.1. – Gorunet cu <i>Luzula luzuloides</i> (i)	21,66	20		
		524 1 – Goruneto-făget cu <i>Luzula luzuloides</i> (i)	6,40	6		
		<b>Total</b>	<b>87,29</b>	<b>81</b>		
-*	R4130 – Păduri dacice de gorun ( <i>Quercus petraea</i> ) și fag ( <i>Fagus sylvatica</i> ) cu <i>Lembotropis nigricans</i>	517 2 – Gorunet de stâncărie (i)	20,06	19		
		<b>Total</b>	<b>20,06</b>	<b>19</b>		
<b>Total habitate de interes național</b>				<b>107,35</b>	<b>100</b>	
<b>Total habitate de interes comunitar și național</b>				<b>1559,36</b>	<b>*</b>	
<b>Total habitate de interes comunitar în sit</b>				<b>1838,34</b>	<b>*</b>	
<b>Total habitate de interes național în sit</b>				<b>116,9</b>	<b>*</b>	
<b>Total habitate de interes comunitar și național în sit</b>				<b>1955,24</b>		

\*-nu are corespondență în Natura 2000

Din totalul habitatelor de interes comunitar și național (1955,24 ha) identificate în fondul forestier proprietate publică a statului administrat de OS Gurahonț, 41% (804,98 ha) aparțin tipului de habitat românesc R4120 ce are o valoare conservativă mare, 6% (111,12 ha) aparțin tipului de habitat românesc R4128, 5% (94,47 ha) aparțin



tipului de habitat românesc R4129, 2% (34,42 ha) aparțin tipului de habitat românesc R4123, 1% (22,43 ha) aparțin tipului de habitat românesc R4130 și sub 1% (12,70 ha) aparțin tipului de habitat românesc R4124, toate aceste habitate având o valoare conservativă moderată, iar 45% (875,12 ha) aparțin tipului de habitat românesc R4118 ce are o valoare conservativă redusă.

Speciile de interes comunitar menționate în situl de importanță comunitară ROSCI0406 - *Zărandul de Est* sunt prezentate în tabelul nr. 14:

**Tabel nr. 14**

**Specii de interes comunitar existente în situl de importanță comunitară  
ROSCI0406 –Zărandul de Est  
(conform Anexei II a Directivei Consiliului 92/43/CEE)**

Cod	Specie	Populație			Evaluarea sitului				
		Rezi- dentă	Migratoare		Popu- -lație	Conser- -vare	Izola- -re	Evaluare globală	
			Reprodu- -cere	Iernat					Pasaj
<b>Specii de mamifere enumerate în anexa II a Directivei Consiliului 92/43/CEE</b>									
1354	<i>Ursus arctos</i>	P			P	C	C	B	C
1352	<i>Canis lupus</i>	>6i			P	C	B	C	B
1361	<i>Lynx lynx</i>	>5i			P	C	B	C	B
<b>Specii de amfibieni și reptile enumerate în anexa II a Directivei Consiliului 92/43/CEE</b>									
1166	<i>Triturus cristatus</i>	P				C	B	C	B
1193	<i>Bombina variegata</i>	P				C	B	C	B
4008	<i>Triturus vulgaris ampelensis</i>	P				C	B	C	B
<b>Specii de nevertebrate enumerate în anexa II a Directivei Consiliului 92/43/CEE</b>									
4014	<i>Carabus variolosus</i>	P				C	B	C	B
1088	<i>Cerambyx cerdo</i>	P				D	B	C	B
1083	<i>Lucanus cervus</i>	P				C	B	C	B
1089	<i>Morimus funereus</i>	P				D	B	C	B

**Notă:** Semnificația abrevierilor din tabel este identică cu cea din tabelul nr. 7.

Analizând hărțile din figurile 1, 2 și 3 precum și informațiile de teren se constată că ursul utilizează teritoriul ocolului silvic studiat, ce se suprapune peste situl analizat. De asemenea estimăm prezența lupului iar despre prezența râsului putem afirma că aceasta este incertă datorită lipsei habitatelor favorabile.

Ca și în cazul celorlalte situri de interes comunitar, pentru speciile de amfibieni și reptile nu au fost făcute evaluări privind absența sau prezența acestora, dar nu excludem prezența lor datorită existenței habitatelor favorabile populațiilor acestor specii.

Speciile de nevertebrate menționate în formularul standard (*Carabus variolosus*, *Cerambyx cerdo*, *Lucanus cervus*, *Morimus funereus*) nu au fost identificate cu ocazia parcurgerii terenului dar nu excludem prezența lor întrucât ultimele trei specii au ca

habitat pădurile bătrâne de foioase (în special de stejar și gorun), habitate ce se găsesc în cuprinsul ocolului silvic studiat.

**Situl de interes comunitar Coridorul Munții Bihorului – Codru Moma (ROSCI0291)**

Acest sit este important pentru carnivorele mari (lup, urs și râs) contribuind la eficiența și coerența rețelei Natura 2000, făcând parte din rețeaua de situri care conectează Munții Apuseni cu Carpații Meridionali. Deci rolul acestui sit este de coridor (deplasare și habitat) pentru carnivorele mari, el făcând legătura între siturile Natura 2000: *Munții Bihorului, Platoul Vașcăului, Codru Moma și Defileul Crișului Alb.*

Speciile de interes comunitar prezente în situl de importanță comunitară ROSCI0291 - *Coridorul Munții Bihorului – Codru Moma* sunt prezentate în tabelul nr. 15:

**Tabel nr. 15**

**Specii de interes comunitar existente în situl de importanță comunitară  
ROSCI0291 – Coridorul Munții Bihorului – Codru Moma  
(conform Anexei II a Directivei Consiliului 92/43/CEE)**

Cod	Specie	Populație				Evaluarea sitului			
		Rezi- dentă	Migratoare			Popu- lație	Conser- vare	Izola- re	Evaluare globală
			Reprodu- cere	Iernat	Pasaj				
<b>Specii de mamifere enumerate în anexa II a Directivei Consiliului 92/43/CEE</b>									
1352	<i>Canis lupus</i>	C			P	C	B	C	B
1361	<i>Lynx lynx</i>	C			P	C	B	C	B
1354	<i>Ursus arctos</i>	P			P	C	C	B	C
<b>Specii de amfibieni și reptile enumerate în anexa II a Directivei Consiliului 92/43/CEE</b>									
1193	<i>Bombina variegata</i>	P				C	B	C	B

**Notă:** Semnificația abrevierilor din tabel este identică cu cea din tabelul nr. 7.

Informațiile referitoare la prezența sau absența speciilor de interes comunitar din situl *Coridorul Munții Bihorului – Codru Moma* (ROSCI0291) sunt identice cu cele de la situl ROSCI0406 – *Zărandul de Est.*

**Aria de protecție specială avifaunistică – Drocea - Zărand (ROSPA0117)**

Speciile de păsări existente în aria de protecție specială avifaunistică – *Drocea-Zărand* (ROSPA0117) și enumerate în anexa I a „Directivei Păsări” sunt prezentate în tabelul de mai jos:

**Specii de păsări existente în aria de protecție specială avifaunistică – Drocea -  
Zărand (ROSPA0117)**

**(conform Anexei I a Directivei Consiliului 79/409/CEE)**

Cod	Specie	Populație				Evaluarea sitului			
		Rezidentă	Migratoare			Populație	Conser-vare	Izola-re	Evaluare globală
			Cuibărit	Iernat	Pasaj				
<b>Specii de păsări enumerate în anexa I a Directivei Consiliului 79/409/CEE</b>									
A239	<i>Dendrocopus leucotos</i>	400-800p				B	A	C	B
A238	<i>Dendrocopus medius</i>	120-150p				C	A	C	A
A236	<i>Dryocopus martius</i>	60-120p				C	A	C	A
A321	<i>Ficedula albicollis</i>		3000-5000p			C	A	C	A
A320	<i>Ficedula parva</i>		400-800p			C	B	C	B
A092	<i>Hieraaetus pennatus</i>		4-8p			B	B	C	B
A224	<i>Caprimulgus europaeus</i>		100-150p			C	A	B	A
A338	<i>Lanius collurio</i>		450-850p			D			
A339	<i>Lanius minor</i>		60-80p			D			
A246	<i>Lullula arborea</i>		500-900p			C	A	C	A
A220	<i>Strix uralensis</i>	60-100p				C	A	C	A
A234	<i>Picus canus</i>	1500-2500p				B	A	C	B
A104	<i>Bonasa bonasia</i>	50-70p				C	B	C	B
A215	<i>Bubo bubo</i>	2-5p				C	B	C	B
A072	<i>Pernis apivorus</i>		3-5p			C	A	C	A
A031	<i>Ciconia ciconia</i>				20-30i	D			
A429	<i>Dendrocopos syriacus</i>	15-30p				D			
A089	<i>Aquila pomarina</i>		5-10p			C	A	C	A
A030	<i>Ciconia nigra</i>		6-12p			B	A	C	B
A122	<i>Crex crex</i>		40-80p			C	A	C	A

**Notă:** Semnificația abrevierilor din tabel este identică cu cea din tabelul nr. 7

Zgomotul și vibrațiile produse de utilajele folosite la tăierea și transportul lemnului pot deranja speciile de păsări în special în perioada cuibăritului.

Nivelul de zgomot variază în funcție de tipul și intensitatea operațiilor, tipul utilajelor în funcțiune, regim de lucru, suprapunerea numărului de surse și dispunerea pe suprafața orizontală și/sau verticală, prezența obstacolelor naturale sau artificiale cu rol de ecranare. Datorită faptului că planul se afla într-o zonă deschisă, efectul acestora va fi mult diminuat și limitat la zona de activitate.

Populațiile de păsări pot fi afectate într-o oarecare măsură de zgomotul produs de utilaje, în special în perioada de împerechere și cuibărit. Ca urmare se precizează faptul că tăierile în crâng și tăierile progresive - tăierile de punere în lumină și racordare au restricția (prin lege) de a se executa doar în afara sezonului de vegetație evitându-se în acest fel perioadele de împerechere și cuibărit a păsărilor. În cazul tăierilor rase și al tăierilor progresive (însămânțare), ce nu au restricția menționată se recomandă evitarea tăierilor în perioada de împerechere și cuibărit atunci când speciile de păsări sunt vulnerabile.

În restul timpului ținând cont de faptul că aceste tăieri se execută pe intervale scurte și la intervale mari de timp și că păsările au o mobilitate ridicată având la dispoziție și numeroase habitate receptor în arie, impactul produs de zgomotul și vibrațiile utilajelor va fi minim.

## **6. LEGĂTURA DINTRE AMENAJAMENTUL SILVIC AL O.S. GURAHONȚ ȘI MANAGEMENTUL CONSERVĂRII ARIILOR NATURALE PROTEJATE DIN ZONĂ**

Obiectivele amenajamentului silvic coincid cu obiectivele generale ale rețelei Natura 2000, respectiv cu obiectivele de conservare a speciilor și habitatelor de interes comunitar. În cazul habitatelor de interes comunitar și nu numai, planul de amenajament are ca obiectiv asigurarea continuității pădurii, promovarea tipurilor fundamentale de pădure, menținerea funcțiilor ecologice și economice ale pădurii așa cum sunt stabilite ele prin încadrarea în grupe funcționale și subunități de gospodărire.

Aceste obiective conduc la adoptarea de măsuri/acțiuni în vederea maximizării funcției ecoprotective a pădurilor. Astfel măsurile și reglementările amenajamentului silvic contribuie fundamental la conservarea biodiversității (la toate nivelurile ei) aceasta fiind una din cerințele unei gospodăririi durabile a pădurilor, contribuind la conservarea speciilor și habitatelor naturale.

Ca urmare considerăm că mare parte din reglementările și măsurile prevăzute în amenajamentul ocolului silvic Gurahonț ar trebui să facă parte din planul de management al ariilor naturale protejate existente în limitele teritoriale ale ocolului silvic menționat.

Custozii ariilor naturale protejate existente în limitele teritoriale ale O.S. Gurahonț, chiar în lipsa unui plan de management vor veghea la menținerea integrității și conservării biodiversității.

## 7. ESTIMAREA IMPACTULUI POTENȚIAL AL AMENAJAMENTULUI SILVIC AL O.S. GURAHONȚ ASUPRA SPECIILOR ȘI HABITATELOR DIN ARIILE NATURALE PROTEJATE DIN ZONĂ

Cel puțin cei 61 de ani de gospodărire durabilă, scurși de la prima amenajare unitară, pe baze științifice moderne, stau drept mărturie, prin menținerea integrității pădurilor și a biodiversității naturale, pentru calitatea managementului asigurat de personalul silvic, în baza amenajamentelor silvice. Acestea, departe de a fi simple regulamente de exploatare, încorporează cunoștințe și analize pluridisciplinare. De aceea apreciem că rolul amenajamentului este unul benefic, pentru menținerea stării favorabile de conservare a habitatelor și speciilor, atât la nivelul întregului fond păduros al O.S. Gurahonț cât și la nivelul arboretelor din ariile naturale protejate din zonă, și că fără reglementările pe care le implementează (împreună cu alte acte legislative ale sectorului silvic) anumite componente și conexiuni ale ecosistemelor protejate ar putea fi grav perturbate.

În ceea ce privește impactul potențial pe care îl pot avea lucrările silvotehnice, propuse în actualul amenajament silvic, asupra habitatelor și speciilor de interes comunitar putem afirma următoarele:

- toate arboretele incluse în siturile Natura 2000 au fost încadrate în grupa I-a funcțională, de protecție;
- arboretele considerate habitate de interes comunitar vor fi parcurse conform reglementărilor prezentului amenajament silvic cu tăieri de îngrijire (curățiri, rărituri, tăieri de igienă), tăieri de conservare și tăieri de regenerare.
- prevederile amenajamentului silvic nu conduc la pierderi de suprafață în habitatele de interes comunitar sau în alte ecosisteme forestiere;
- urmare a celor afirmate mai sus considerăm că impactul potențial asupra habitatelor de interes comunitar este unul nesemnificativ;
- impactul estimativ al lucrărilor silvotehnice asupra populațiilor de mamifere mari (lup, urs, râs) este unul nesemnificativ, aceste specii dispunând de numeroase habitate în limitele teritoriale ale ocolului silvic studiat. În aceea ce privește râsul această specie nu a fost semnalată cu ocazia parcurgerii terenului, dar în arboretele din situl *Munții Bihor* au fost identificate habitate favorabile acestei specii (9410);
- întrucât habitatele favorabile speciei de mamifere mijlocii – *Lutra lutra* - enumerată în Formularul standard al sitului *Defileul Crișului Alb* (ROSCI0298)

lipsesc iar cu ocazia parcurgerii terenului pentru întocmirea prezentului plan această specie nu a fost identificată, estimăm că impactul lucrărilor silvotehnice asupra acesteia este nesemnificativ;

- în ceea ce privește speciile de pești estimăm că impactul lucrărilor silvotehnice asupra lor va fi de asemenea nesemnificativ deoarece tehnicile de exploatare aplicate nu afectează integralitatea ecosistemelor acvatice;
- estimăm că impactul lucrărilor silvotehnice asupra speciile de amfibieni și reptile va fi de asemenea unul nesemnificativ, acestea dispunând de o rețea densă de habitate, de la cele mai comune bălți și băltoace cu apă stagnantă, ce se formează primăvara odată cu topirea zăpezilor până la rețeaua de pâraie și văi;
- speciile de nevertebrate care au ca habitat ecosistemele forestiere (*Cerambyx cerdo*, *Lucanus cervus*, *Morimus funereus*) nu au fost identificate cu ocazia parcurgerii terenului dar nu excludem prezența lor datorită existenței habitatelor favorabile. Estimăm că impactul lucrărilor silvotehnice asupra lor va fi de asemenea unul nesemnificativ;
- prin aplicarea lucrărilor silvotehnice efectivele populațiilor de păsări existente în aria de protecție specială avifaunistică nu sunt afectate în mod semnificativ, suprafața acesteia fiind suficient de mare pentru a asigura pe termen lung menținerea tuturor speciilor de păsări menționate;
- prin amenajament au fost propuse a se construi cinci drumuri forestiere din care însă doar două sunt rentabile.
- de asemenea există șase drumuri forestiere proiectate aflate în diferite faze de execuție;
- alte construcții silvice nu au fost propuse a se construi.

Ansamblul de lucrări silvotehnice prevăzute în amenajamentul silvic al OS Gurahonț nu va conduce la dereglarea populațiilor de mamifere, amfibieni și reptile, pești, nevertebrate și păsări, acestea reușind să se păstreze într-o stare bună de conservare. La această reușită contribuind și rețeaua foarte bogată de habitate disponibile pentru aceste specii.

Prin amenajament nu se propun lucrări în arboretele situate în ariile naturale protejate de interes național *Dosul Laurului și Izbucul Călugări*, de la lucrările silvice clasice, până la practicarea vânătorii, amplasarea de construcții sau recoltarea de plante medicinale.

În arboretele cuprinse în amenajamentul silvic al O.S. Gurahonț, menținerea stabilității și biodiversității ecosistemelor și speciilor locale este un deziderat de prim ordin. Dintre măsurile de conservare a ecosistemelor forestiere existente în ariile naturale protejate și nu numai pot fi menționate următoarele:

- conservarea unor arborete cu un potențial genetic deosebit, în sistemul rezervațiilor de semințe forestiere și al resurselor genetice forestiere;
- conducerea arboretelor la vârste de până la 110 ani (pentru SUP A și J), urmărindu-se îndeosebi regenerarea lor naturală din sămânță;
- realizarea unor lucrări de îngrijire și conducere prin care să se mențină și să se îmbunătățească starea de sănătate, stabilitatea și biodiversitatea naturală;
- promovarea compozițiilor de regenerare apropiate de cele ale tipurilor natural fundamentale de pădure, iar în cazul regenerărilor artificiale folosirea de material seminologic de proveniență locală;
- prin planificarea tăierilor de regenerare în spiritul continuității recoltelor pe durata de 110 ani, se realizează un mozaic de habitate naturale aflate în diverse stadii de dezvoltare;
- luarea unor măsuri pentru prevenirea incendiilor;
- ținerea sub control a efectivelor populațiilor de insecte care pot produce gradații și protejarea dușmanilor naturali ai acestora;
- gospodărirea rațională a speciilor care fac obiectul activității de vânatoare, asigurându-se hrană complementară și suplimentară atunci când este necesar, menținându-se efectivele și proporția dintre sexe la niveluri optime, asigurându-se starea de sănătate și evitându-se producerea unor epizootii, respectându-se cu strictețe perioadele de prohibiție și evitându-se executarea unor lucrări deranjante în perioada de împerechere;
- recoltarea rațională și ecologică a ciupercilor, fructelor de pădure comestibile și a speciilor de plante medicinale;
- 18% din suprafața ocolului silvic este reprezentată de păduri supuse regimului de conservare deosebită, în care arbori vor fi menținuți până la vârste apropiate de limita fiziologică, ceea ce constituie o garanție în plus pentru perpetuarea unor specii specializate (cel puțin într-o anumită perioadă a vieții sau a ciclului de dezvoltare) pe arborete bătrâne.

În plus, în arboretele ce fac parte din siturile de interes comunitar și din aria de protecție specială avifaunistică, existente în limitele teritoriale ale ocolului silvic Gurahonț dar și într-o vecinătate a acestora care să le afecteze, nu s-au propus următoarele:

- utilizarea, stocarea, transportul, manipularea sau producerea de substanțe, materiale, deșeuri solide, noxe sau aerosoli care ar putea afecta speciile sau habitatele din siturile „Natura 2000”;
- realizarea unor activități care să devieze cursuri de apă, care să genereze poluare fonică, luminoasă, atmosferică sau prin care să se exploateze diverse zăcăminte minerale de suprafață sau subterane (inclusiv ape);
- realizarea de defrișări pentru schimbarea categoriei de folosință a terenului;
- efectuarea unor activități care să determine deteriorarea sau pierderea unor habitate sau specii de interes comunitar;
- inundarea terenurilor;
- activități sau lucrări care să afecteze direct sau indirect zonele de hrănire, reproducere sau migrare a speciilor de interes comunitar;
- crearea unor bariere care să ducă la izolarea reproductivă a vreunei specii de interes comunitar.

**Precizare:**

Pe teritoriul U.P. VII – Găina-Gorgana se găsește și fond forestier proprietate privată, aparținând persoanei fizice Budugan Viorica, în suprafață de 4,75 ha, care s-a amenajat la solicitarea proprietarului concomitent cu cel proprietate publică a statului. Fondul forestier proprietate privată aparținând persoanei fizice menționate se suprapune peste două unități amenajistice: 21A și 21B, ce fac parte din situl de interes comunitar *Munții Bihor* (ROSCI0324), fiind zonate ca atare (grupa I funcțională, categoria funcțională 5M). Arboretul din u.a. 21A (1,43 ha) va fi parcurs cu rărituri iar cel din u.a. 21B (3,32 ha) cu tăieri de regenerare – tăieri progresive.

Din cele două arborete doar cel din u.a. 21B este habitat de interes comunitar, aparținând tipului de habitat românesc R4109.

Proiectant dr. ing. Haș Teodora



*ANEXE*